



**GOBIERNO DE SANTA FE**

# ***MINISTERIO DE ECONOMIA***

## ***Gestión Presupuestaria y Aspectos Económicos***

**Período: 1991 a 2009**

**SECRETARIA DE HACIENDA  
SUBSECRETARIA DE INGRESOS PUBLICOS  
DIRECCION GENERAL DE PROGRAMACION Y ESTADISTICA  
HACENDAL**

**GOBERNADOR DE LA PROVINCIA**

Dr. Hermes Juan Binner

**MINISTRO DE ECONOMIA**

C.P.N: Angel José Sciara

**SECRETARIO DE HACIENDA**

C.P.N. Carlos Hugo Fernández

**SUBSECRETARIO DE INGRESOS PUBLICOS**

C.P.N. Sergio Orlando Beccari

RECOPIACION Y ANALISIS

***DIRECCION GENERAL DE  
PROGRAMACION Y ESTADISTICA HACENDAL***

**DIRECTOR GENERAL**  
*C.P.N. Américo J. Demaría*

**EQUIPO DE TRABAJO**

*C.P.N. Cristina H. Isuregui  
Sra. Liliana Passera  
Sr. Diego R. Felizia  
Sra. María Alejandra Meneghetti*

# ***INDICE***

## INDICE

### INFORME

Coefficientes utilizados para la actualización

#### **SECTOR PUBLICO PROVINCIAL – PERIODO: 1991-2009**

Esquema Ahorro-Inversión-Financiamiento.

Evolución del Resultado Económico y Financiero (gráfico)

Evolución del Resultado Financiero antes de las Contribuciones (gráfico)

Evolución del Resultado Financiero (gráfico)

Evolución del Resultado Final (gráfico)

Total de Recursos.

Evolución del Total de Recursos (gráfico)

Evolución de los Ingresos Tributarios (gráfico)

Total de Gastos. Clasificación Clase Objeto.

Evolución del Total de Gastos (gráfico)

Evolución del Gasto en Remuneraciones (gráfico)

Evolución de los principales componentes de la Inversión Real Directa (gráfico)

Esquema Ahorro-Inversión-Financiamiento. Analítico. En pesos corrientes

Esquema Ahorro-Inversión-Financiamiento. Analítico. En pesos constantes

Evolución del Resultado Económico y Financiero (gráfico) En pesos constantes

Evolución del Resultado Financiero antes de las Contribuciones (gráfico) En pesos constantes

Evolución del Resultado Financiero (gráfico) En pesos constantes

Evolución del Resultado Final (gráfico) En pesos constantes

Evolución de los Ingresos Tributarios (gráfico) En pesos constantes

Evolución del Gasto en Remuneraciones (gráfico) En pesos constantes

Evolución de los principales componentes de la Inversión Real Directa (gráfico)

Relaciones Presupuestarias.

Relaciones del Sector Público Provincial

Relaciones presupuestarias vinculadas al gasto en remuneraciones

Relación entre el Total de Gastos y la Población Provincial (gráfico)

Relación entre el Total de Gastos y el P.B.G. (gráfico)

Total de Gastos. Clasificación Finalidad – Función

Total de Gastos. Clasificación Funcional (gráfico)

Total de Gastos. Clasificación Finalidad – Función – En moneda constante

Total de Gastos. Clasificación Funcional (gráfico) En moneda constante

Total de Recursos y PBG – En miles de pesos y Evolución

Total de Erogaciones y PBG – En miles de pesos y Evolución

Resultado Financiero antes de las Contribuciones y PBG - En miles de pesos y Evolución

#### **ADMINISTRACION PROVINCIAL - 1991-2009**

Esquema Ahorro-Inversión-Financiamiento. Sintético

Evolución del Resultado (gráfico)

Esquema Ahorro-Inversión-Financiamiento. Analítico – En moneda corriente

Esquema Ahorro-Inversión-Financiamiento. Analítico – En moneda constante

Evolución del Resultado (gráfico) - En moneda constante

Total de Recursos – En moneda corriente

Total de Gastos. Clasificación Clase Objeto.

Total de Gastos. Clasificación Finalidad – Función

#### **ADMINISTRACION CENTRAL (incluye Cuentas Especiales) - 1991-2009**

Esquema Ahorro-Inversión-Financiamiento. Sintético

Evolución del Resultado (gráfico)

Esquema Ahorro-Inversión-Financiamiento. Analítico. En pesos corrientes

Esquema Ahorro-Inversión-Financiamiento. Analítico. En pesos constantes

Total de Recursos

Total de Gastos. Clasificación Clase Objeto.

Total de Gastos. Clasificación Finalidad – Función

## INDICE

### **ADMINISTRACION CENTRAL (sin Cuentas Especiales) - 1991-2009**

Esquema Ahorro-Inversión-Financiamiento. Sintético  
Evolución del Resultado (gráfico)  
Esquema Ahorro-Inversión-Financiamiento. Analítico.  
Total de Gastos. Clasificación Finalidad – Función

### **CUENTAS ESPECIALES – 1991-2009**

Esquema Ahorro-Inversión-Financiamiento. Sintético  
Evolución del Resultado (gráfico)  
Esquema Ahorro-Inversión-Financiamiento. Analítico.  
Total de Gastos. Clasificación Finalidad – Función

### **ORGANISMOS DESCENTRALIZADOS 1991-2009**

Esquema Ahorro-Inversión-Financiamiento. Sintético  
Evolución del Resultado (gráfico)  
Esquema Ahorro-Inversión-Financiamiento. Analítico. En pesos corrientes  
Esquema Ahorro-Inversión-Financiamiento. Analítico. En pesos constantes  
Total de Recursos.

Total de Gastos. Clasificación Clase – Objeto  
Total de Gastos. Clasificación Finalidad – Función

### **DIRECCION PROVINCIAL DE VIALIDAD – 1991-2009**

Esquema Ahorro-Inversión-Financiamiento. Sintético  
Evolución del Resultado (gráfico)  
Esquema Ahorro-Inversión-Financiamiento. Analítico.  
Total de Gastos. Clasificación Finalidad – Función

### **DIRECCION PROVINCIAL DE VIVIENDA Y URBANISMO – 1991-2009**

Esquema Ahorro-Inversión-Financiamiento. Sintético  
Evolución del Resultado (gráfico)  
Esquema Ahorro-Inversión-Financiamiento. Analítico.  
Total de Gastos. Clasificación Finalidad – Función

### **INSTITUTO AUTARQUICO PROV. DE INDUSTRIAS PENITENCIARIAS - 1991-2009**

Esquema Ahorro-Inversión-Financiamiento. Sintético  
Evolución del Resultado (gráfico)  
Esquema Ahorro-Inversión-Financiamiento. Analítico.  
Total de Gastos. Clasificación Finalidad – Función

### **ADMINISTRACION PROVINCIAL DE IMPUESTOS – 1992-2009**

Esquema Ahorro-Inversión-Financiamiento. Sintético  
Evolución del Resultado (gráfico)  
Esquema Ahorro-Inversión-Financiamiento. Analítico.  
Total de Gastos. Clasificación Finalidad – Función

### **SERVICIO DE CATASTRO E INFORMACION TERRITORIAL - 1993-2009**

Esquema Ahorro-Inversión-Financiamiento. Sintético  
Evolución del Resultado (gráfico)  
Esquema Ahorro-Inversión-Financiamiento. Analítico.  
Total de Gastos. Clasificación Finalidad – Función

### **AEROPUERTO INTERNACIONAL DE ROSARIO – 1994-2009**

Esquema Ahorro-Inversión-Financiamiento. Sintético  
Evolución del Resultado (gráfico)  
Esquema Ahorro-Inversión-Financiamiento. Analítico.  
Total de Gastos. Clasificación Finalidad – Función

### **ENTE REGULADOR DE SERVICIOS SANITARIOS – 1995-2009**

Esquema Ahorro-Inversión-Financiamiento. Sintético  
Evolución del Resultado (gráfico)  
Esquema Ahorro-Inversión-Financiamiento. Analítico.  
Total de Gastos. Clasificación Finalidad – Función

### **CAJA DE ASISTENCIA SOCIAL DE LA PROVINCIA-LOTERIA – 1999-2009**

Esquema Ahorro-Inversión-Financiamiento. Sintético

## INDICE

Evolución del Resultado (gráfico)  
Esquema Ahorro-Inversión-Financiamiento. Analítico.  
Total de Gastos. Clasificación Finalidad – Función

**ENTE ZONA FRANCA SANTAFESINA – 2000-2009**  
Esquema Ahorro-Inversión-Financiamiento. Sintético  
Evolución del Resultado (gráfico)  
Esquema Ahorro-Inversión-Financiamiento. Analítico.  
Total de Gastos. Clasificación Finalidad - Función

**DIRECCION PROVINCIAL DE OBRAS SANITARIAS – 1991-1995**  
Esquema Ahorro-Inversión-Financiamiento. Sintético  
Evolución del Resultado (gráfico)  
Esquema Ahorro-Inversión-Financiamiento. Analítico  
Total de Gastos. Clasificación Finalidad – Función

**DIRECCION PROVINCIAL DE OBRAS SANITARIAS RESIDUAL – 1996-2001**  
Esquema Ahorro-Inversión-Financiamiento. Sintético  
Evolución del Resultado (gráfico)  
Esquema Ahorro-Inversión-Financiamiento. Analítico  
Total de Gastos. Clasificación Finalidad – Función

**SINDICATURA GENERAL DE LA PROVINCIA – 2007- 2009**  
Esquema Ahorro-Inversión-Financiamiento. Sintético  
Esquema Ahorro-Inversión-Financiamiento. Analítico  
Total de Gastos. Clasificación Finalidad – Función

**INSTITUTOS DE SEGURIDAD SOCIAL – 1991- 2009**  
Esquema Ahorro-Inversión-Financiamiento. Sintético  
Evolución del Resultado (gráfico)  
Esquema Ahorro-Inversión-Financiamiento. Analítico. En pesos corrientes  
Esquema Ahorro-Inversión-Financiamiento. Analítico. En pesos constantes  
Total de Recursos.  
Total de Gastos. Clasificación Clase – Objeto  
Total de Gastos. Clasificación Finalidad – Función

**CAJA DE JUBILACIONES Y PENSIONES DE LA PROVINCIA - 1991- 2009**  
Esquema Ahorro-Inversión-Financiamiento. Sintético  
Evolución del Resultado (gráfico)  
Esquema Ahorro-Inversión-Financiamiento. Analítico.  
Total de Gastos. Clasificación Finalidad - Función

**INSTITUTO AUTARQUICO PROVINCIAL DE OBRA SOCIAL - 1991- 2009**  
Esquema Ahorro-Inversión-Financiamiento. Sintético  
Evolución del Resultado (gráfico)  
Esquema Ahorro-Inversión-Financiamiento. Analítico.  
Total de Gastos. Clasificación Finalidad - Función

**SOCIEDADES, EMPRESAS Y OTROS ENTES PUBLICOS - 1991-2009**  
Esquema Ahorro-Inversión-Financiamiento. Sintético  
Evolución del Resultado (gráfico)  
Esquema Ahorro-Inversión-Financiamiento. Analítico. En pesos corrientes  
Esquema Ahorro-Inversión-Financiamiento. Analítico. En pesos constantes  
Total de Recursos.  
Total de Gastos. Clasificación Clase – Objeto  
Total de Gastos. Clasificación Finalidad – Función

**EMPRESA PROVINCIAL DE LA ENERGIA – 1991-2009**  
Esquema Ahorro-Inversión-Financiamiento. Sintético  
Evolución del Resultado (gráfico)  
Esquema Ahorro-Inversión-Financiamiento. Analítico.  
Total de Gastos. Clasificación Finalidad – Función

**TUNEL SUBFLUVIAL “RAUL URANGA-SILVESTRE BEGNIS” - 1994-2009**  
Esquema Ahorro-Inversión-Financiamiento. Sintético

## INDICE

Evolución del Resultado (gráfico)
Esquema Ahorro-Inversión-Financiamiento. Analítico.
Total de Gastos. Clasificación Finalidad – Función
<b>LABORATORIO PRODUCTOR DE FARMACOS MEDICINALES – 2003-2009</b>
Esquema Ahorro-Inversión-Financiamiento. Sintético
Evolución del Resultado (gráfico)
Esquema Ahorro-Inversión-Financiamiento. Analítico.
Total de Gastos. Clasificación Finalidad – Función
<b>AGUAS SANTAFESINAS SOCIEDAD ANÓNIMA – 2007- 2009</b>
Esquema Ahorro-Inversión-Financiamiento. Sintético
Evolución del Resultado (gráfico)
Esquema Ahorro-Inversión-Financiamiento. Analítico
Total de Gastos. Clasificación Finalidad – Función
<b>BANCO SANTA FE S.A.P.E.M. (en liquidación) - 2008-2009</b>
Esquema Ahorro-Inversión-Financiamiento. Sintético
Esquema Ahorro-Inversión-Financiamiento. Analítico
Total de Gastos. Clasificación Finalidad – Función
<b>VALORES ACTIVOS Y PASIVOS – ADMINISTRACIÓN CENTRAL (sin Cuentas Especiales) – 1991-2009</b>
Valores activos y pasivos exigibles - En miles de \$
Valores activos y pasivos exigibles (gráfico)
Valores activos y pasivos no exigibles - En miles de \$
Valores activos y pasivos no exigibles (gráfico)
Valores activos y pasivos exigibles y no exigibles – En miles de \$ corrientes y constantes
Valores Activos y Pasivos Exigibles. Diferencia respecto período anterior de valores activos y pasivos totales
<b>ESTADO DE LA DEUDA PROVINCIAL – 1999-2009</b>
Estado de la Deuda Provincial Acumulado al 31 de diciembre de cada año
Estado de la Deuda Provincial Acumulado al 31 de diciembre de cada año (gráfico)
<b>GASTO PUBLICO SOCIAL – 1991-2009</b>
Participación del Gasto Público Social en el total de Erogaciones en pesos corrientes
Participación del Gasto Público Social en el total de Erogaciones en pesos constantes
Gasto Público Social – Relaciones
Relación Gasto Público Social con Producto Bruto Geográfico (gráfico)
Relación Gasto Público Social con la Población Total (gráfico)
Relación Gasto Público Social con las Erogaciones Totales (gráfico)
<b>COPARTICIPACION A MUNICIPIOS Y COMUNAS – 1980-2009</b>
Relaciones entre diversos rubros de Recursos y la Coparticipación otorgada a Municipios y Comunas. En miles de pesos corrientes
Relaciones entre diversos rubros de Recursos y la Coparticipación otorgada a Municipios y Comunas. En miles de pesos constantes
Clasificación por impuesto. En pesos corrientes
Clasificación por impuesto. En pesos constantes
Composición por impuesto
Resumen por Departamentos. En pesos constantes
Coparticipación a Municipios y Comunas (gráfico)
Resumen por Municipalidades de 1ra., 2da. y Comunas
Resumen por Municipalidades de 1ra., 2da. y Comunas (gráfico)
Esquema Básico referida a la Coparticipación de Impuestos Nacionales y Provinciales a los Municipios y Comunas.
<b>RECURSOS HUMANOS PROVINCIALES</b>
Evolución de la Planta de Personal del Sector Público Provincial – Por sectores - Período 1999-2009
Costo Unitario Anual del Personal Período 1993-2009
Costo Unitario Anual del Personal (gráfico)



***INFORME***

# **INFORME GENERAL**

## **Introducción**

Antes de iniciar con el informe propiamente dicho, en virtud de las modificaciones que se fueron introduciendo, fundamentalmente desde el ejercicio 1997, se hace necesario realizar algunas aclaraciones.

En primer término debemos mencionar que el presente estudio está referido al **SECTOR PUBLICO PROVINCIAL NO FINANCIERO**, el cual comprende a la Administración Central (que incluye los Servicios de Cuentas Especiales), Organismos Descentralizados, Instituciones de Seguridad Social y Sociedades, Empresas y Otros Entes Públicos, abarcando el período comprendido entre los años 1991 a 2009 inclusive.

En segundo término hay que señalar que el análisis de la serie se encuentra realizado en moneda corriente, y que los cuadros de mayor desagregación de partidas y rubros del Esquema Ahorro, Inversión y Financiamiento del Sector Público Provincial, Administración Provincial, Administración Central, Organismos Descentralizados, Instituciones de la Seguridad Social y Sociedades, Empresas y Otros Entes Públicos, se realizaron también en moneda actualizada a diciembre de 2009.

En tercer lugar y en función de las modificaciones introducidas en la estructura presupuestaria, y por ende en su ejecución, a partir de la sanción del Presupuesto General de Gastos y Cálculo de Recursos para el ejercicio 1997, y a efectos de lograr la mayor homogeneización posible se procedió a encuadrar a los entes de acuerdo a la siguiente estructura:

### 1. Administración Central:

Administración Central incluyendo Cuentas Especiales (1991-2009)

Administración Central sin incluir Cuentas Especiales (1991-2009)

Cuentas Especiales (1991-2009)

### 2. Organismos Descentralizados:

Dirección Provincial de Vialidad (1991-2009)  
Dirección Provincial de Vivienda y Urbanismo (1991-2009)  
Instituto Autárquico Provincial de Industrias Penitenciarias (1991-2009)

Administración Provincial de Impuestos (1992-2009)  
Servicio de Catastro e Información Territorial (1993-2009)  
Aeropuerto Internacional de Rosario (1994-2009)  
Ente Regulador de Servicios Sanitarios (1995-2009)  
Caja de Asistencia Social de la Provincia – Lotería (1999-2009)  
Ente Zona Franca Santafesina (2000-2009)  
Dirección Provincial de Obras Sanitarias (1991-1995)  
Dirección Provincial de Obras Sanitarias – Residual (1996-2001)  
Sindicatura General de la Provincia (2007-2009)

### 3. Instituciones de la Seguridad Social:

Caja de Jubilaciones y Pensiones de la Provincia (1991-2009)  
Instituto Autárquico Provincial de Obra Social (1991-2009)

Debemos mencionar que todos los entes antes citados (Administración Central, Organismos Descentralizados e Instituciones de la Seguridad Social), desde el año 1997 consolidan sus presupuestos, conformando en su conjunto la Administración Provincial.

### 4. Sociedades, Empresas y Otros Entes Públicos:

Empresa Provincial de la Energía (1991-2009)  
Túnel Subfluvial “Raúl Uranga - Carlos Sylvestre Begnis” (1994-2009)  
Laboratorio Industrial Farmacéutico (2003-2009)  
Aguas Santafesinas S.A. (2007-2009)  
Banco Santa Fe S.A.P.E.M (2008 y 2009)

En cuarto término, y teniendo en cuenta que debido a la aplicación del nuevo clasificador presupuestario aprobado mediante el Decreto Nro. 1302/96, cuya implementación fuera suspendida hasta el 01/01/1998 por Decreto Nro. 653/97, ha significado en la elaboración de esta serie estadística para el período 1991 a 1997 la realización de las adaptaciones en los distintos rubros y partidas de todos los entes, a efectos de lograr y conservar las formas de exposición e imputación de los mismos en función de la nueva metodología.

Por ello a continuación, se reseña **la metodología adoptada**, sin dejar antes de mencionar que a tenor de la significativa importancia que supone el tema por sus connotaciones con los organismos previsionales y asistenciales, se hace necesario aclarar que no se han depurado del Gasto en Personal, los Aportes Personales y Contribuciones Patronales, que se ejecutan con destino a constituir la fuente básica de ingresos de la Caja de Jubilaciones y Pensiones de la Provincia, de Pensiones Sociales Ley N° 5.110 (en los ejercicios que no fue derogado el aporte) y del Instituto Autárquico Provincial de Obra Social (este último en lo concerniente a todo el Sector Público Provincial a excepción de la Empresa Provincial de la Energía, Banco Santa Fe S.A. y parcialmente el sector Docente que tienen obra social propia).

Por lo tanto se produce una duplicidad en el registro de estos hechos que no puede ser resuelta atento a los condicionamientos técnicos que supone la falta de discriminación entre los gastos de tales conceptos.

Continuando con el tema de la consolidación del Sector Público Provincial, y en función a lo ya expresado, debimos separar la serie estadística en dos períodos, a saber: el que comprende los ejercicios 1991 a 1996 y 1997 a 2009, donde cada uno de éstos poseen las siguientes particularidades:

- Para el primero de los períodos (1991/1996), debemos a su vez diferenciar la situación presupuestaria de los entes y organismos integrantes del Sector Público Provincial, lo que nos lleva a separarlos en dos grupos:

*Organismos descentralizados que consolidaban sus presupuestos con la Administración Central, donde los movimientos financieros se reflejaban en recursos a través de las Remesas y en gastos por Erogaciones Figurativas los que al fin del ejercicio se neutralizan, repercutiendo estos movimientos en el nuevo clasificador presupuestario como Contribuciones y Gastos Figurativos respectivamente.*

*Organismos descentralizados que no consolidaban sus presupuestos con la Administración Central, en donde se optó como norma general y a efectos de evitar la doble contabilización, tanto en Recursos como en los Gastos, el criterio de eliminar los medios y respetar los extremos; es decir, se registró el ingreso primario en las cajas recaudadoras y el último gasto erogado. Por consiguiente se debió realizar en la consolidación, y a efectos de mantener la semejanza con la actual estructura, la depuración de la partida transferencias de estos movimientos, y reflejar los mismos entre los distintos entes en las Contribuciones Figurativas para los Recursos, y Gastos Figurativos para su similar de Gastos.*

- A partir del ejercicio 1997 y subsiguientes y en función de lo ya expresado, respecto a todos los entes y organismos que se integran presupuestariamente, conformando la Administración Provincial y con las excepciones señaladas, la ejecución de los movimientos financieros entre ellos se refleja a través del rubro Contribuciones en los Recursos y mediante la partida Erogaciones Figurativas en los Gastos.

Como estos conceptos debieran al final del ejercicio neutralizarse, no se tuvieron en cuenta para el cálculo de los totales de la Administración Pública Provincial, pero sí se consideraron estos movimientos interorganismos en la determinación de los resultados individuales de cada uno de los entes.

Por último, en virtud de la facultad conferida por el artículo 13º de la Ley Provincial Nº 11.965 sancionada el 29/11/01, que faculta al Poder Ejecutivo a modificar la determinación del resultado financiero de la ejecución presupuestaria y el artículo 17º que establece la vigencia a partir del ejercicio 2002, se dicta el Decreto Nº 3896/02 disponiendo el art. 1º *que a partir del cierre del ejercicio presupuestario 2002, el resultado financiero de la ejecución presupuestaria de la Administración Central y de cada Ente de la Administración Provincial, se determinará por diferencia entre los recursos efectivamente recaudados y los gastos devengados durante su vigencia.*

Teniendo presente las aclaraciones realizadas en los párrafos anteriores, mencionamos, en forma general los hechos más relevantes respecto a la evolución de los distintos componentes del Esquema Ahorro, Inversión y Financiamiento del Sector Público Provincial No Financiero, como así también, en lo referente a otros elementos integrantes de la presente serie estadística, con el siguiente desarrollo:

I) Ejecuciones Presupuestarias del Sector Público Provincial No Financiero:

A) Esquema Ahorro – Inversión - Financiamiento

B) Erogaciones - Clasificación Funcional

II) Activos y Pasivos Exigibles y No Exigibles de la Administración Central.

III) Deuda Provincial

IV) Gasto Público Social

V) Coparticipación de Impuestos a Municipios y Comunas

VI) Planta de Personal

## ***I - Ejecuciones Presupuestarias del Sector Público Provincial No Financiero:***

### ***A) Esquema Ahorro – Inversión – Financiamiento***

Dentro de este concepto analizaremos los distintos componentes que se desprenden del mismo:

**Resultado Económico**: es un concepto de vital importancia en el análisis debido a que su resultado permite observar si el Estado cubre sus erogaciones corrientes con sus recursos genuinos.

En la serie de estudio, es en el año 2001 donde se observa un resultado deficitario, debido que durante el resto de los ejercicios, no solamente se lograban resultados económicos positivos y por consiguiente no se recurría al endeudamiento para cubrir sus gastos corrientes, sino que además los resultados eran de significativa importancia, llegando a representar entre el 1,2% (ejercicio 2009) y 22% (ejercicio 2004) de los recursos totales. En el ejercicio 2005 se obtiene, en valores corrientes, el mayor resultado positivo de la serie en valores absolutos, y que asciende a \$ 1.304,7 millones.

Con incidencia en el esquema financiero total, pero fundamentalmente en la determinación en el resultado económico, merece destacarse que a partir del ejercicio 2009 se incorporan los recursos y gastos operativos de la Caja de Asistencia Social de la Provincia – Lotería. Ello conlleva a cambiar la metodología adoptada hasta el año 2007 en donde se volcaban al esquema solo los recursos y gastos que hacían al funcionamiento del organismo. La nueva forma de integrar este presupuesto operativo significa registrar entre los recursos (fundamentalmente Recursos Corrientes - Ingresos no Tributarios – Otros) el producido bruto de sus juegos de azar y, por otra parte, dentro de las erogaciones (principalmente en los Gastos Corrientes – Otros Gastos Corrientes) los premios, comisiones, etc. que le significan al ente la explotación de los mismos.

Como consecuencia de los movimientos presupuestarios reflejados en este concepto se presenta en la serie fluctuaciones importantes tanto en los recursos como en las erogaciones totales, por lo tanto, se hace imperioso un análisis individual y pormenorizado de cada uno de ellos, con el fin de remarcar los hechos más significativos reflejados por estos ítems.

- ✓ **Recursos corrientes**: el mismo comentario que para el ítem anterior corresponde para los recursos corrientes, debido a que su evolución a

lo largo de la serie tiene una tendencia ascendente, logrando su máximo valor en el año 2009.

Analizando su composición interna apreciamos que los mayores montos corresponden a los ingresos de carácter tributario. Ellos generaron a lo largo de toda la serie entre el 45% y 59% del total de los recursos del sector público (incluyendo los de capital, las contribuciones figurativas y las fuentes financieras), correspondiendo al ejercicio 2008 un importante incremento, equivalente a un aumento del 26% con respecto a la cifra del año precedente. Éste aumento bajó al 9,8% comparando el año 2009 con el año 2008. El crecimiento de los Ingresos Tributarios fue de un 878,8 % a lo largo de la serie 1991-2009.

Profundizando aún más, dentro de los ingresos tributarios podemos remarcar que los recursos de jurisdicción nacional durante toda la serie tienen mayor participación que los propios que recauda la provincia. Si bien en el año 1991 los tributos nacionales eran un 35 % más que los provinciales, en el 2009 son un 100,9 % superiores.

En los recursos tributarios de jurisdicción provincial, en su composición interna se observa un comportamiento bastante lineal en cuanto a la participación de cada uno de ellos en la serie. Es el Impuesto a los Ingresos Brutos el que origina generalmente más del 50% de la recaudación (en el 2009 llega a un 78 %), completando la misma entre el Impuesto Inmobiliario y Sellos y Tasas Retributivas de Servicios, destacándose el escaso o casi nulo aporte que realiza a las arcas provinciales el remanente del 10% de Patente Automotor sobre Vehículos, que le reditúa luego de efectuada la coparticipación automática a Municipios y Comunas.

Con relación a los tributarios de origen nacional, y en lo que respecta a su composición interna, no se puede realizar análisis alguno hasta el año 1997, donde se ponen en vigencia las nuevas normas de contabilización, y por consiguiente se poseen las cifras discriminadas por impuestos.

En función de ello, una mención especial, y digna de destacarse, es que en el período de análisis el aporte del Impuesto al Valor Agregado representa entre el 28% y el 49% de los ingresos provenientes de los tributos transferidos por el Gobierno Nacional, lo que significa para el Sector Público Provincial No Financiero entre un 9% (ejercicio 2002) y 16% (ejercicios 1997 y 1998) del total general de recursos (incluyendo los de capital, las contribuciones figurativas y las fuentes financieras). Se debe

mencionar que opera para este impuesto, al igual que en Ingresos Brutos, una caída en los niveles de recaudación como consecuencia de un menor nivel de actividad en determinados años de la serie, como por ejemplo, en los años 2001 y 2002.

En el ejercicio 2009 los Recursos Corrientes del Sector Público Provincial no Financiero cubren el 85,1 % del total de los gastos, considerando las tres secciones de estos: corrientes, de capital y financiamiento. Esta cobertura es mayor si solo consideramos los componentes de la Administración Central donde llega a un 88,3 %.

También merece especial consideración, por su incidencia entre los recursos corrientes, el hecho que en la ejecución del ejercicio 1995 se han incorporado los distintos conceptos que componen el Acuerdo de Saneamiento Definitivo de la Situación Financiera entre el Estado Nacional y la Provincia al 31/03/91, aprobado por las Leyes Nacionales N°. 24.133 y 24.154 y la Ley Provincial N° 11.080. La incidencia, a valores históricos y en miles de pesos en los distintos organismos participantes es la siguiente:

ORGANISMOS	CREDITOS			DEUDAS	SALDOS
	Nominal	Coparticip.	Neto		
Administración Central	261.785	12.699	249.086	18.425	230.661
Banco de Santa Fe S.A.				62.695	(62.695)
Empresa Prov. Energía	13.488		13.488	62.673	(49.185)
Dir. Prov. Obras Sanit.	2.431		2.431	1.169	1.262
Dir. Prov. de Vialidad				45	(45)
<b>TOTAL</b>	<b>277.704</b>	<b>12.699</b>	<b>265.005</b>	<b>145.007</b>	<b>119.998</b>

Si al saldo final resultante le sumamos la coparticipación que le correspondió por los tributos participados a los Municipios y Comunas de la Provincia, el resultado positivo final alcanza en miles de \$ 132.697.

En el ejercicio 1996 el resultado financiero final también se encuentra incidido por el reconocimiento producido por empresas y organismos nacionales por acreencias a favor de la Provincia por el período 01/04/91 al 30/06/95. Por Decreto 309/96 se incorporó a este



ejercicio la siguiente situación de créditos y deudas, expresada en miles de pesos corrientes:

ORGANISMOS	CREDITOS			DEUDAS	SALDOS
	Nominal	Coparticip.	Neto		
Administración Central	27.952	3.136	24.816	156	24.660
Empresa Prov. Energía	6.999		6.999	497	6.502
Dir. Prov. Obras Sanit.	8		8		8
<b>TOTAL</b>	<b>34.959</b>	<b>3.136</b>	<b>31.823</b>	<b>653</b>	<b>31.170</b>

En el mismo ejercicio 1996 y como consecuencia de la sanción del Decreto Nacional 1023/95 la Provincia de Santa Fe recibió del Gobierno Nacional impuestos nacionales coparticipables por la cifra en miles de \$ 42.300, que incidieron en el resultado del ejercicio y que en forma correlativa significaron una participación a los Municipios y Comunas de la Provincia en miles de \$ 3.320.

Como consecuencia de las tres situaciones descriptas anteriormente la Provincia de Santa Fe recibió Bonos de Consolidación Ley Nacional Nro. 23.982, que dieron lugar a negociaciones financieras tendientes a obtener fondos del mercado de capitales. Los resultados derivados de las mismas se encuentran comprendidos en los saldos financieros finales en los correspondientes ejercicios.

Las relaciones recíprocas de deudas y créditos entre los organismos provinciales y de estos con los municipios y comunas emergentes de los citados acuerdos, se encuentran incluidos en el marco de un régimen de compensación de deudas y créditos legislados por los Decretos Provinciales Nros. 3469/93 y 807/96 y sus modificatorios.

- ✓ **Gastos corrientes:** la evolución a lo largo de los diecinueve años es netamente ascendente, con una leve inflexión en los años 1996 y 2001. Los mismos representan entre el 61% (ejercicio 2005) y 88% (ejercicio 1992) del total general de los gastos del sector público no financiero (incluye los gastos figurativos y aplicaciones financieras).

Dentro de estos gastos, su composición interna es muy similar en todos los ejercicios, siendo la partida **remuneraciones** la más significativa de todas. En el total general de gastos del Sector Público Provincial dicha partida representa entre el 27% (ejercicio 2005) y 40% (ejercicio 1996).

A partir de 1992 hay que aclarar que si bien el gasto en personal se muestra ascendente, se debe tener presente que dicha partida se encuentra incidida por el costo de los servicios educativos transferidos por la Nación en virtud de la Ley N°24.049.

Además, pero en menor medida, a partir del ejercicio 1998 se incluyen en el sector público provincial no financiero los cargos, como así sus remuneraciones, del personal perteneciente al ex Banco Santa Fe S.A., transferidos en virtud de la Ley Provincial N° 11.387 (artículo 6to.) y en el año 1999 se incluyen los correspondientes al ex Banco Santafesino de Inversión y Desarrollo mediante la Ley N° 11.696 art. 37.

Para el resto de las partidas corrientes, en el período en estudio, podemos destacar que:

- ◆ la partida **otros gastos de consumo**, compuesta por bienes de consumo y servicios no personales, muestra una participación respecto del total que oscila entre el 12% (ejercicio 2006) y el 21% (ejercicio 1992) a lo largo de toda la serie. Se puede mencionar que son tres los principales entes aportantes a esta partida, como son la Administración Central, el IAPOS (que refleja los insumos para la atención de los servicios asistenciales) y la Empresa Provincial de la Energía (por el costo proveniente de la compra de energía al servicio interconectado).
- ◆ en la partida **transferencias**, es donde se reflejan principalmente los aportes realizados por el Estado hacia la comunidad, debido a que en la misma se registran las participaciones de impuestos a los Municipios y Comunas, los aportes a las instituciones privadas de educación, becas, subsidios, etc. y que tuvo un comportamiento oscilante logrando la mayor participación en el año 2003, ubicándose el porcentaje de participación en el total de erogaciones del Sector Público Provincial entre el 11,5% (en el 2006) y el 15,75% (en el 2003).
- ◆ otra partida, a través de la cual también se reflejan los aportes del Estado hacia la sociedad, es **prestaciones a la seguridad social**. Si analizamos esta partida desde el principal organismo gestor, *Caja de Jubilaciones y Pensiones de la Provincia*, se puede apreciar un crecimiento desde 1991 a 2009 del orden del 809 %.

- ♦ por último, dentro de estas erogaciones la partida **rentas de la propiedad**, intereses pagados por los distintos organismos como consecuencia de la toma de créditos; si bien su participación es casi exigua, se aprecian en la serie los valores máximos en los ejercicios 2005 y 2006. Las cifras menores corresponden al período 1992-1995, para comenzar a incrementarse a partir de 1996.

**Inversión:** la comparación entre el Producido de los Recursos y los Gastos de Capital nos permite determinar la inversión o desinversión del período.

En el Estado, cualquiera sea el nivel considerado estaremos siempre en presencia de una inversión, es decir que las incorporaciones o incrementos patrimoniales superan nominalmente a las disminuciones o descapitalizaciones de su patrimonio.

En los **Recursos de Capital** es escasa la significación que tienen los producidos por enajenación de sus bienes (rubro denominado como **“Propios”**) es decir las Ventas de Activo Fijo con la salvedad que el año 2006 muestra un aumento considerable con respecto a toda la serie. Sí adquieren relevancia los Aportes no Reintegrables recibidos con el objeto de destinarlos a la incorporación de Bienes Patrimoniales (**Transferencias para financiar Erogaciones de Capital**), por ejemplo en el último año de la serie estas transferencias significaron el 85 % de esta sección.

Por último completan el producido de estos recursos el **Recupero de Préstamos** concedidos generalmente por la Administración Pública Provincial y que no se persigue en su asignación fin de lucro alguno.

Por su parte los **Gastos de Capital** están incididos fuertemente por la **Inversión Real** del Estado, entre las cuales se cuenta fundamentalmente la Obra Pública y la incorporación Patrimonial de Maquinarias y Equipos. Esta inversión se duplicó entre los años 2004 y 2005 y siguió siendo considerablemente mayor en el 2006, generando con ello en ese año una participación de casi el 12,6 % en el total de los gastos del Estado neto de las aplicaciones financieras. Al año siguiente esta participación cayó al 8,8 %, en el 2008 al 7,3 % y en el 2009 al 5,1%.

Completan esta sección las **Transferencias para financiar Erogaciones de Capital** otorgadas por el Estado al igual que los Préstamos concedidos y los Aportes de Capital realizados que se imputan a **Inversión Financiera**.

Las Erogaciones de Capital por habitante fueron en el último año de \$ 450,57 contra \$ 31,99 en el 2002.

Como conclusión podemos observar que la **Inversión** (diferencia entre gastos y recursos de capital) para el ejercicio 2009 superó los 982 millones de pesos, contra los 1.186 millones del año anterior.

**Resultado Financiero antes de las Contribuciones:** este concepto permite apreciar si el Sector Público Provincial con los recursos corrientes y de capital hace frente a sus similares de gastos.

Se observan en la serie resultados muy disímiles, iniciándose la misma en el año 1991 con resultado negativo, para lograr en los siguientes dos años revertir el signo. Desde 1994 se obtienen resultados deficitarios hasta el año 2001 inclusive. La tendencia negativa se revierte a partir del año 2002 y hasta el año 2008 inclusive. Durante el ejercicio 2004 se alcanza el mayor valor absoluto y el superávit más alto del período con \$ 932,8 millones. En el período 2009 se verifica el mayor déficit de la serie con \$ 768,6 millones.

Con relación a algunos de los años debemos realizar las siguientes aclaraciones:

- ✓ En 1995 y 1996 los resultados se encuentran incididos, tal cual lo mencionamos en el apartado de los recursos, por el Acuerdo de Sanearamiento Definitivo de la Situación Financiera entre el Estado Nacional y la Provincia al 31/03/91 y por el reconocimiento producido por empresas y organismos nacionales por acreencias a favor de la Provincia por el período 01/04/91 al 30/06/95 respectivamente, generando el primero un superávit en el resultado, siempre antes de las contribuciones, de \$ 114 millones y el segundo de \$ 30,8 millones.
- ✓ En el año 1998 el resultado financiero antes de las contribuciones se encuentra influenciado por la privatización del Banco Provincial de Santa Fe S.A., el que le generó presupuestariamente a la Provincia un déficit de \$ 325,6 millones. Si observamos el Anexo I donde se detalla el efecto que generó a la Provincia la privatización del Banco Santa Fe S.A. vemos que en los gastos de capital la principal partida que refleja este movimiento es Inversión Financiera que para el

ejercicio 1998 verifica un incremento inusual si lo comparamos con el resto de los años de la serie, como consecuencia del aporte de capital que debió realizar la Provincia.

- ✓ Por consiguiente, si despejáramos estas situaciones, los resultados financieros antes de las contribuciones y gastos figurativos serían deficitarios para 1995 en \$ 292 millones y \$ 129 millones en 1996, y se revertiría el resultado de 1998 pasando a ser positivo en \$ 21 millones.

**Contribuciones y Gastos Figurativos:** se incluyen en estos ítems los movimientos financieros entre la Administración Central, Organismos Descentralizados y entidades de Seguridad Social, cuyos recursos y erogaciones se encuentran en el Presupuesto General de la Administración Provincial, y están destinados a integrar el financiamiento de cada uno de ellos. Estos conceptos al fin del ejercicio deberían ser iguales, porque si el ingreso en un ente significa una contribución figurativa y para el remitente representa un gasto figurativo, y viceversa, luego de la registración de los mismos correspondería no alterarse el monto del resultado financiero. Las causas que generaron las diferencias entre ambos conceptos se encuentran apuntadas en el cuadro Anexo II respectivo.

Dentro de este concepto debemos mencionar al Sistema Previsional Provincial, cuyo organismo rector es la Caja de Jubilaciones y Pensiones, el que genera año tras año déficit al Sector Público Provincial, rondado en la serie desde \$ 49 millones (ejercicio 1996) a \$ 192 millones (ejercicio 2009). Existen años (como por ejemplo 1996) que se ven influenciados por la aplicación de las Leyes de Emergencia Previsional N° 11.373 del 4/01/96 y N° 11.676 del 24/09/99 respectivamente, las que generan recursos extraordinarios al sistema, logrando con ello disminuir el déficit. Con el correr de los años, el incremento en los recursos se ve atenuado por el crecimiento en la partida de Prestaciones a la Seguridad Social.

En los ejercicios 2006 al 2008 se observa que los mayores Gastos Figurativos de la Administración Central están destinados a cubrir erogaciones de la Dirección Provincial de Vialidad, llegando en el 2006 a significar el 61,5% del total de las contribuciones recibidas por los entes y organismos de la Administración Provincial.

**Resultado Financiero:** teniendo en cuenta las aclaraciones realizadas en el punto anterior, para este concepto corresponden similares acotaciones a las efectuadas en el punto del resultado financiero antes de las contribuciones y gastos figurativos.

**Financiamiento Neto:** se incluyen en el mismo las fuentes (cuentas de financiamiento presupuestario que tienen por objeto cubrir las necesidades derivadas de la insuficiencia de recursos corrientes y de capital) y aplicaciones financieras (las que muestran el incremento de los activos financieros o la disminución de los pasivos públicos), o sea reflejan los medios de financiamiento que permiten solventar el déficit o ampliar el superávit.

- ✓ Respecto de las **fuentes** podemos señalar que su participación en el total de recursos oscila entre el 1,42% (ejercicio 1992) y el 16,82% (ejercicio 2005) a lo largo de la serie. A pesar que aquí también valen las aclaraciones realizadas en el párrafo que se hace mención a la privatización del Banco de Santa Fe S.A. donde su aporte para el año 1999 en este concepto es cercano a los \$ 220 millones, provenientes de la utilización del Fondo Fiduciario Ley Nro. 11.387. Se observa a partir del año 1998 un fuerte incremento del endeudamiento público, el que alcanza en el ejercicio 2009 un monto de \$ 1.902 millones.
- ✓ En lo que hace a las **aplicaciones** para el correcto análisis debemos desagregar su dos componentes:
  - *amortización de la deuda y disminución de pasivos:* en la que existe un comportamiento muy irregular en la serie, mostrando en el ejercicio 1991 una fuerte cancelación de pasivos (más de \$ 111 millones). Para el resto de los años podemos formar dos grupos: en el primero de ellos se pueden incluir los años 1992, 1995 y 1997 a 2006 donde las cifras oscilan entre los \$ 60 y \$ 604 millones, monto alcanzado en el año 2006 y el segundo con los años 1993, 1994 y 1996 con cifras de muy escasa significación, cercanas en promedio, a los \$ 8 millones.
  - con respecto al otro componente de esta partida, *inversión financiera*, entre los años 1999/2009 mencionaremos que existe un fuerte incremento generado por el aumento en la existencia de disponibilidades, verificándose en el año 2007 la cifra más importante con más de \$ 2.066 millones.

Dentro de las aplicaciones financieras, durante los años 1995 y 1998 corresponde aludir nuevamente a las situaciones atípicas contabilizadas en los mismos, como son el Acuerdo de Saneamiento Definitivo de la Situación Financiera entre el Estado Nacional y la Provincia al 31/03/91 en el que se incluye la cancelación de deudas con el Estado Nacional por \$ 74 millones, mientras que en el segundo de ellos se encuentra contabilizado para el año 1998 el efecto de la privatización del Banco que reflejó en la partida inversión financiera (por la adquisición de títulos y valores) la cifra de \$ 43 millones.

- ✓ De lo expuesto con anterioridad, surge que salvo en los dos primeros años de la serie y en el período que va desde el 2002 al 2008 inclusive, el financiamiento neto fue siempre positivo, o sea permitió en la mayoría de los ejercicios solventar el déficit y aumentar el superávit en 1993 del Sector Público Provincial.

Cabe destacar que si procedemos a realizar la suma del Resultado Financiero con las Fuentes Financieras menos las Aplicaciones Financieras, determinamos una especie de resultado general de la gestión financiera y presupuestaria del Sector Público Provincial de la serie en estudio, donde podemos señalar:

- ✓ en trece de los diecinueve años se obtuvieron resultados finales positivos, en tres de ellos, muy significativos, como son los años 1992, 1993 y 1994 con cifras superiores a los \$ 150 millones en los dos primeros y \$ 106 millones en el restante, para alcanzar en el resto de los años cifras de menor significación.
- ✓ en dos años resultados negativos importantes, como son 1991 y 1995, pero fundamentalmente en este último donde la cifra es cercana a los \$ 110 millones.
- ✓ en 1998 el resultado final es equilibrado, debido a la escasa trascendencia del resultado negativo.
- ✓ en los años 2007 al 2009 se igualan las cifras (como debería técnicamente ser) del resultado financiero con el financiamiento neto.
- ✓ que en el resultado final, en distintos años, se dan tres situaciones especiales en la determinación del resultado final (ver Anexo I), como son:

- ❖ en 1995, el Acuerdo de Saneamiento Definitivo de la Situación Financiera entre el Estado Nacional y la Provincia al 31/03/91, aprobado por las Leyes Nacionales N°. 24.133 y 24.154 y la Ley Provincial N° 11.080, cuya contabilización presupuestaria le generó a la Provincia un superávit de \$ 114 millones, de los cuales \$ 73,7 millones se destinaron a la cancelación de pasivos. También, pero en menor medida, este ejercicio se encuentra influenciado por el conocido efecto tequila, situación que provocó una caída en la recaudación de los recursos.
- ❖ en 1996, por el reconocimiento producido por empresas y organismos nacionales por acreencias a favor de la Provincia por el período 01/04/91 al 30/06/95, cuya incidencia positiva fue de \$ 30,8 millones; y
- ❖ en 1998, por la privatización del Banco de Santa Fe S.A., el que le generó a Estado Provincial un déficit de \$ 325,6 millones y que obligaron a un endeudamiento de \$ 219,3 millones y una cancelación de pasivos de \$ 43 millones.

*En los cuadros que se anexan en este trabajo y que refieren a las distintas relaciones que se pueden establecer comparando total o parcialmente las secciones en que se dividen las clasificaciones económicas de recursos y erogaciones, se pueden obtener importantes conclusiones y observar en toda la serie como los balances positivos de la Administración Central, se revierten en muchas ocasiones, con los resultados deficitarios de los Organismos Descentralizados y de las Instituciones de la Seguridad Social. Además se pueden obtener conclusiones contundentes respecto de la participación de las erogaciones del estado provincial en el producto bruto geográfico y las relaciones por habitante respecto del gasto público.*

### **B) Erogaciones - Clasificación por finalidad - función**

Este ordenamiento de las erogaciones posibilita determinar con mayor claridad la naturaleza de los servicios que el Estado



Provincial en su conjunto brinda a la comunidad en su función de redistribuidor del ingreso.

Tal cual lo señalamos en la parte general, también en esta clasificación del gasto y como consecuencia de la aplicación del nuevo clasificador presupuestario aprobado mediante el Decreto Nro. 1302/96, ha significado en la elaboración de la serie estadística para el período 1991 a 1997 la realización de las adaptaciones en las distintas finalidades y funciones de los entes, a efectos de lograr y conservar las formas de exposición e imputación de los mismos, en función de la nueva metodología.

En la nueva clasificación presupuestaria se han reducido el número de finalidades de 9 a 5, como así también el número de funciones.

Cabe destacar que si se analizan comparativamente las cifras representativas del total de gastos de la Administración Provincial según la clasificación por finalidad-función y las provenientes del Esquema Ahorro-Inversión-Financiamiento elaborado en base a la clasificación económica y por objeto de las erogaciones, las mismas difieren en un valor equivalente al que corresponde a las variaciones patrimoniales que no tienen imputación presupuestaria durante el ejercicio sometido a estudio.

Valen para esta clasificación de las erogaciones los mismos conceptos vertidos en oportunidad de tratar el esquema de ahorro-inversión-financiamiento en lo relativo a la incorporación a partir del año 2008 de la ejecución operativa (al margen de la de funcionamiento) de la Caja de Asistencia Social de la Provincia –Lotería.

Analizando las distintas finalidades podemos indicar para cada una de ellas lo siguiente:

**Administración Gubernamental:** en este rubro se incluyen esencialmente los gastos necesarios a fin de garantizar el normal funcionamiento del Estado Provincial y el cumplimiento de sus fines intrínsecos.

Se incluyen fundamentalmente los gastos en personal inherentes a la conducción o gestión burocrática de la Administración Central (incluyendo en sus tres Poderes: Ejecutivo, Legislativo y Judicial), los realizados como consecuencia de la programación, recaudación y fiscalización de los ingresos tributarios (Administración

Provincial de Impuestos y el Servicio de Catastro e Información Territorial) y también los destinados al apoyo a Municipios y Comunas, generados por la coparticipación de impuestos.

Su participación a lo largo de la serie oscila entre el 15% y 22%, obteniendo su máxima expresión en valores absolutos en el año 2009 con \$ 4.380 millones. Parte de esta mayor incidencia obedece a lo ya señalado con respecto a la Caja de Asistencia Social de la Provincia – Lotería.

**Servicios de Seguridad:** se incluyen en esta finalidad los gastos de las acciones del Estado para preservar la seguridad de las personas y sus bienes, como así también los provenientes de la reclusión de las personas en cumplimiento de las órdenes de prisión.

A lo largo de la serie su participación en promedio representa el 6,5%, pero con valores absolutos en aumento progresivo a partir del ejercicio 1993 y siendo su máximo valor absoluto el del último período con \$ 1.225 millones.

**Servicios Sociales:** esta finalidad es la que determina el fortalecimiento, atención o respuesta del Gobierno Provincial a áreas fundamentales como salud, educación, cultura, trabajo, vivienda y acción social. Básicamente permiten evaluar la forma en que se produce el gasto y como se distribuye el ingreso en el resto de la comunidad.

Dada la importancia del conjunto de la finalidad, que representa a lo largo de la serie entre el 44% y 53%, merecen las principales funciones algunas consideraciones en forma individual:

**Salud:** se contabilizan en la función las actividades necesarias para asegurar el óptimo estado sanitario de la comunidad. Al igual que la mayoría de las finalidades y funciones registran sus mínimos valores absolutos en los ejercicios 1991 y 1992, para iniciar a partir de 1993 un crecimiento, logrando mantener en el resto de los ejercicios cifras muy similares, mostrando un incremento a partir del 2002, y obteniendo el mayor valor absoluto en el año 2009 con \$ 1.375 millones.

**Promoción y Asistencia Social:** se incluyen las acciones inherentes a la protección y ayuda directa a personas necesitadas (tanto aportes financieros como materiales) y las destinadas a la reeducación y resocialización del individuo.

Si nos referimos a su evolución, con base 100 en el año 1991, vemos que al 2009 su crecimiento fue del 3.351 %, logrando además año tras año (a excepción de 1995 y 1997) un aumento en lo que se refiere a su participación respecto del total erogado, correspondiendo en el 2003 un porcentaje participativo del 6,47% y presentando una disminución a partir del año 2004. Es de hacer notar que en el año 2003 el gasto en esta función estuvo fuertemente incidido por la apoyatura gubernamental a quienes resultaron afectados por la catástrofe hídrica del Río Salado.

**Seguridad Social:** corresponde incluir en la misma la cobertura financiera de la población que ha dejado de contribuir al proceso productivo, por medio de pensiones, retiros y jubilaciones. Se incorporan en la misma, fundamentalmente los desembolsos realizados por la Caja de Jubilaciones y Pensiones de la Provincia. También se encuentran comprendidas en esta función las erogaciones del Instituto Autárquico Provincial de Obra Social que es el encargado del sostenimiento de los servicios de obra social de la mayoría de los agentes estatales y su grupo familiar. Si observamos la serie de este organismo vemos que desde 1991 a 2009 ha aumentado sus erogaciones significativamente, con un crecimiento sostenido año tras año. Estos incrementos están en consonancia con los aumentos producidos en el haber jubilatorio y de las pensiones a los beneficiarios del sector como asimismo, el costo de las prestaciones de salud brindada por el I.A.P.O.S.

También, se encuentran incluidos en la función los gastos realizados por la Caja de Pensiones Sociales Ley 5110, destinados a prestar asistencia social mediante el otorgamiento de pensiones a los ancianos, inválidos, madres menores, indigentes, etc.

**Educación y Cultura:** agrupamos en este concepto a educación elemental, media y técnica, superior y universitaria, cultura y deporte y recreación, y se incluyen las acciones tendientes a desarrollar o perfeccionar las facultades intelectuales y morales del niño y/o jóvenes (comprende manifestaciones intelectuales, espirituales, deportivas y religiosas, espectáculos públicos culturales, museos, bibliotecas, monumentos históricos, etc.). La misma, en gran medida se encuentra reservada al manejo institucional de la Administración Central y corresponde en mayor dimensión a las retribuciones del sector docente, cualquiera fuera su nivel.

La participación relativa de estas funciones es casi lineal desde 1992 a 2009, con una participación que oscila a lo largo de la

serie entre el 16% y 23%, respecto del total general de erogaciones. A su vez corresponde al ejercicio 2009 el mayor valor absoluto de gasto en este concepto alcanzando una cifra de \$ 4.706 millones. Se encuentra incorporada a partir del año 1992 la transferencia de establecimientos nacionales de nivel medio y técnico.

**Vivienda y Urbanismo:** comprende las acciones tendientes a la promoción del desarrollo habitacional con el fin de posibilitar a los integrantes de la comunidad el acceso a unidades de vivienda (abarca también las obras destinadas a procurar una adecuada infraestructura urbanística). El principal organismo responsable en el ámbito provincial de llevar a cabo estas acciones es la Dirección Provincial de Vivienda y Urbanismo. Las erogaciones por este concepto alcanzaron en el ejercicio 2006 los \$ 317 millones cayendo en los últimos años a menos de la mitad.

**Agua Potable y Alcantarillado:** se registran en esta función las acciones inherentes a la ingeniería sanitaria, provisión de agua potable, como así también, la eliminación de residuos cloacales. A la presente serie la podemos dividir en tres etapas; tomando para ello como punto de referencia la primitiva estatización del organismo a través de lo que era la Dirección Provincial de Obras Sanitarias; la posterior concesión del organismo provincial encargado de la realización de estas tareas a manos de Aguas Provinciales de Santa Fe a partir del 5 de diciembre de 1995 mediante la Ley Provincial Nro. 11.220, permaneciendo en la órbita provincial la Dirección Provincial de Obras Sanitarias Residual, el Ente Regulador de Servicios Sanitarios y el Servicio Provincial de Aguas Regionales (SPAR). Teniendo en cuenta esta aclaración vemos de allí la importante disminución en las erogaciones que se produce en la función a partir de 1996. A partir del año 2006 y con la re-estatización del servicio se produce la tercera etapa, ahora en manos de Aguas Santafesinas S.A., y el gasto en esta función recobra relevancia.

**Servicios Económicos:** comprende las actividades tendientes a la producción de bienes y servicios significativos para el desarrollo económico. Incluye acciones de fomento, regulación y control de la producción del sector privado o público.

Si hacemos 1991=100 vemos que su participación en el total tuvo un leve crecimiento a partir del ejercicio 1992 y se mantuvo constante durante el resto de la serie, a excepción de 1995 y fundamentalmente en 1998, donde el valor absoluto para este ejercicio alcanzó a los \$ 1.023 millones, por la incidencia del ya comentado efecto de

la privatización del Banco de Santa Fe SA. y en el año 2009 alcanzó los \$ 2.483 millones, producto de las siguientes situaciones:

- ❖ la función 10 - Energía, Combustibles y Minería corresponde a los gastos tendientes a la producción, transporte y suministro de energía eléctrica realizados por la Empresa Provincial de la Energía, los que a partir del ejercicio 1994 han tenido una declinación hasta el año 2003 inclusive, mostrando en los últimos seis ejercicios un importante crecimiento en sus niveles erogativos.
- ❖ El mantenimiento casi constante hasta el año 2001 de los gastos realizados por el organismo encargado de la conservación y expansión de la red vial de la Provincia (Dirección Provincial de Vialidad) registrados en la función 30 - Transporte. En los ejercicios 2004 a 2006 se observa un importante incremento tanto en valores absolutos como en participación porcentual sobre el total, con una leve caída en el 2007 y una recuperación en los ejercicios siguientes.

**Deuda Pública:** comprende los gastos destinados a atender tanto los intereses como las amortizaciones de la deuda pública. Las erogaciones en el presente concepto muestran un comportamiento totalmente irregular en la serie, destacándose los bajos valores y por consiguiente su escasa participación hasta el año 1995 a partir del cual se puede observar año tras año un incremento no sólo en valores nominales sino también en cuanto a su participación respecto al total erogado para obtener en el 2006 los valores más significativos de la serie.

Como conclusión del estudio de las erogaciones por finalidad y función para el ejercicio 2009, respecto del año 2008, podemos señalar el aumento en la participación porcentual de los gastos de la Administración Gubernamental y Servicios Sociales, frente a la disminución de la relativa a los inherentes a Servicios de Seguridad, Servicios Económicos, Deuda Pública y No Clasificados como consecuencia de lo ya indicado con relación a la Caja de Asistencia Social de la Provincia.

## **II - Activos y Pasivos Exigibles y No Exigibles:**

El presente análisis comprende la evolución de los activos y pasivos exigibles y no exigibles de la Administración Central.

Los datos para cada año de la serie son al 31 de diciembre, pero a diferencia de un dato de un rubro de ejecución presupuestaria, que también es a la fecha de cierre, pero que incluye el acumulado anual, estos datos son estáticos, es decir, que no son acumulaciones del año sino que sólo indican un valor a ese momento determinado.

Lo antedicho es de destacar porque relativiza el valor del análisis de la serie. A modo de ejemplo se puede decir que el valor de un activo al día anterior al cierre puede verse incrementado abruptamente por la toma de un crédito.

No ocurre lo mismo con la diferencia entre activos y pasivos, ya que la misma, sí es merecedora de un análisis de evolución más significativo.

Teniendo en cuenta lo mencionado se procede primeramente al análisis de los Valores Exigibles, es decir aquellos que no traspasarán el período del ejercicio siguiente.

Los activos exigibles, al igual que los pasivos, se encuentran fuertemente incididos por los procesos inflacionarios. Dentro de este rubro es definitorio para su análisis el comportamiento de la cuenta "Bancos". Esto es así porque no se pueden comparar las existencias de \$ 19 millones con los \$ 623 millones existentes al cierre del año 2007. Lo concreto de este análisis es que en los diecinueve años de la serie, los valores activos crecieron un 3.134 %.

Con igual criterio de análisis podemos sostener que los valores pasivos exigibles solamente crecieron en la serie un 591 %. No obstante lo anterior y como consecuencia que el año 1991 de inicio de la serie demostraba un importante saldo negativo de éstos valores, se concluye el año 2009 con una diferencia en menos de \$ 284 millones que contrasta con el saldo positivo mayor de la serie obtenido en el año 2005 con \$ 824 millones. Los resultados negativos de la serie se explican a través de los aumentos en "Remuneraciones", "Aportes", "Empresas y Org. Desc. Prov. y Nac.", "Fondo Unificado" y "Bancarias y Financieras".

La mayor brecha interanual se dio en los valores activos entre los cierres de los años 2005 y 2006, en donde se pasó de una existencias de \$ 2.259 millones a \$ 819 millones al año siguiente. Igual situación se dio con los valores pasivos que representaban al cierre del 2005 \$ 1.435 millones y que se redujeron al cierre del año siguiente a \$ 677 millones. Esto significa que en el año 2006 se cancelaron muchos de los pasivos existentes.

Pasando al análisis de los Valores No Exigibles, vemos que los activos presentan una evolución creciente al cabo de los diecinueve años de la serie del 633%, mientras que los pasivos crecieron un 258%. No obstante ello concluye el ejercicio 2009 con una diferencia negativa de \$ 306 millones.

Entre los valores activos la mayor representatividad lo producen las “*Cuentas a Cobrar*” y entre los pasivos las deudas “*Bancarias y Financieras*”.

Por su parte la diferencia entre activos y pasivos totales (exigibles y no exigibles) es negativa en el período 1991 hasta el 2005 inclusive, con su mayor valor en el ejercicio 2002 con \$ - 1.327 millones. A partir del 2006 se revierte la tendencia acusando valores positivos con un máximo en el 2006 de \$ 892 millones. Concluye el último año de la serie nuevamente con una diferencia negativa de \$ 589 millones.

Como ya se señaló, los valores son acumulativos a través de los ejercicios considerados, por ello es válido el cuadro que se anexa en donde se desacumulan los valores activos y pasivos totales para mostrar individualmente en cada año su comportamiento. En él se observa el excelente comportamiento de las finanzas provinciales en el 2006 con una diferencia favorable de \$ 963 millones y, por el contrario el 2009 resulta con un saldo negativo de \$ 1.049 millones.

Por el cambio metodológico en la apropiación de las erogaciones y con ello la determinación de los resultados financieros, a partir del 2002 no se computan más los residuos pasivos como diferencia entre el compromiso definitivo y las obligaciones liquidadas.

### ***III – Deuda Provincial***

El Estado de la Deuda Provincial en el período 1999 a 2008 muestra en pesos corrientes un crecimiento hasta el ejercicio 2002, para comenzar su descenso.

Dentro de la misma el mayor crecimiento, en los once años considerados, operó con el sector financiero internacional que creció un 286 %, contrariamente a lo sucedido con el sector financiero nacional que decreció más de un 84 %.

Por su parte la deuda flotante (obligaciones liquidadas e impagas) casi se cuadruplicó en igual período.

La reglamentación de los límites del endeudamiento provincial que efectúa la Ley Nro. 12.510 (artículo 70º) en consonancia con los preceptos constitucionales (artículo 55º, inciso 12º), permite establecer que la misma se encuentra por debajo de las autorizaciones exigidas en la carta magna. Igual circunstancia se verifica en el cumplimiento por parte de la Provincia de las exigencias establecidas para el endeudamiento en la Ley Nacional de Responsabilidad Fiscal Nro. 25.917.

#### ***IV - Gasto Público Social***

El Gasto Público Social está constituido por las erogaciones del Estado en los sectores sociales. La definición de tales sectores no es del todo precisa, existiendo consenso en incluir en ellos a los gastos en Educación, Salud, Agua y Servicios Sanitarios y Saneamiento Ambiental, Vivienda y Promoción Social, también se incluyen Seguridad Social y Obras Sociales y las erogaciones en los sectores Trabajo, Cultura, Deporte y Turismo.

El Gasto Público Social constituye la masa de recursos financieros insumida en la retribución al personal ocupado, en la compra de bienes y servicios, en las transferencias de fondos a otros niveles públicos y privados y en las inversiones realizadas en todos los organismos estatales pertenecientes a algunos de los sectores sociales.

En la valorización del Gasto pueden surgir tres tipos de problemas. El primero se relaciona al costo de producción, pues puede ocultar una subvaloración del valor real cuando el Estado genera economías de escala en su producción, o a la inversa, una sobrevaloración cuando genera ineficiencias. El segundo es que en la imputación del Gasto no se considera la "calidad" de los bienes y servicios prestados por el Estado, aspecto de importancia para la evaluación de los gastos sociales. El tercero a considerar, es que los usuarios pueden considerar el bien o servicio recibido como poco útil.



Los Gastos Sociales están conformados por dos tipos de erogaciones: por un lado, aquellas que constituyen el costo de producción de bienes y servicios provistos públicamente (ej. Educación, Salud) y por otro, las transferencias monetarias (ej. Jubilaciones, Pensiones Sociales).

El Gasto Público Social no constituye un concepto simple de analizar ya que engloba diversos tipos de programas, su ejecución está a cargo de distintos niveles de gobierno y responde a varios objetivos. Muchas funciones son obligaciones mientras que otras, han sido incorporadas a la órbita natural de la acción estatal.

Fundamentalmente, se distinguen dos grandes objetivos económicos que el Estado persigue al gastar en sectores sociales: la eficiencia y la equidad. La eficiencia se refiere a una asignación (socialmente) correcta de los recursos, y la equidad a una asignación (socialmente) correcta del ingreso y la riqueza existente entre personas que componen una sociedad.

Estos objetivos deben verse como complementarios más que como sustitutos al justificar el Gasto Público Social. Si bien existen sobrados argumentos que justifican el Gasto Público Social, debe tenerse en cuenta que ello implica costos que deben ser considerados al momento de decidir su composición y magnitud.

Cabe resaltar que, tan importante como determinar el monto del Gasto Público Social y su composición sectorial es arbitrar los mecanismos para que se haga uso eficiente de las erogaciones destinadas a cada sector. Es importante saber en que medida el esfuerzo que hace la población al pagar sus impuestos tiene correlato en una adecuada provisión de bienes y servicios por parte del Estado.

La información incluida en el mismo surge de la Cuenta General de los Ejercicios y se presenta según clasificaciones funcional (hasta el año 2001) y programática (a partir del año 2002) de las erogaciones, haciendo una división entre lo que llamamos Gasto Público Social restringido y ampliado.

No se incorporan los gastos generales, entendiéndose por tales aquellos indirectos que hacen a los servicios de apoyo necesarios para la prestación del gasto.

Los proyectos que se han incluido en los diferentes años son: Proyecto EMETA 1996-1997; Fondo Ayuda Escolar y Comedores Escolares 1996-1997; PRODYMES (Programa de Descentralización y Mejoramiento de la Educación Secundaria) desde 1998 hasta el 2005; PRISE (Programa de Reformas e Inversiones en el Sector de Educación) desde 1998-2004, PROMIN (Programa Materno Infantil) 1998 hasta 2007 y Plan Nacional de Manejo del Fuego desde 2006 a la actualidad.

Este trabajo abarca el período 1991-2009 del Gasto Público Social en pesos corrientes y en moneda actualizada a diciembre de 2009; como así también la relación con el total de erogaciones y con el Producto Bruto Geográfico y la Población total. Se incorporan a los mismos los gráficos respectivos.

Las partidas correspondientes a Gasto Público Social en pesos corrientes han ido aumentando progresivamente hasta alcanzar el mayor monto en el año 2009 y en su composición interna se observa que los mayores valores corresponden al Sector Educación, siendo éste el que más programas abarca. Al inicio del período su participación era del 15% y en el 2009 del 21,7 %; en el Sector Salud pasó de una participación de un 4,7 % a un 5,6%. Con respecto a Seguridad Social la participación que en 1991 fue del 16 %, al finalizar la serie pasó al 15,6 % ; correspondiendo a estos tres sectores los porcentajes más significativos.

Finalmente, se hace mención que se consideran como Erogaciones Totales las correspondientes a la totalidad del Sector Público Provincial.

## ***V - Coparticipación de impuestos a Municipios y Comunas***

Las transferencias a Municipios y Comunas representan uno de los rubros más importantes de gasto, por las magnitudes que alcanzan, además del destino que supone su inversión. El presente estudio pretende reflejar las coparticipaciones por tributos nacionales y provinciales a entes locales en el período 1980-2009.

Para llegar a conocer los valores nominales transferidos se hizo necesario, en los últimos ejercicios, producir la agregación de los importes transferidos automáticamente por el Nuevo Banco Santa Fe S.A. (coparticipación directa), con aquellos cuya entrega se efectúa a través de la Tesorería General de la Provincia (coparticipación indirecta).

Pertenecen básicamente al primer grupo los Impuestos al Patrimonio (Inmobiliario) y la Patente sobre Vehículos Automotores. Los impuestos indirectos son Ingresos Brutos y los Federales. En algunos ejercicios, se incluyen en este último grupo, un conjunto menor de otros tributos (Carreras e Hipódromos, Billetes de Lotería, Patentes automotores de ejercicios anteriores, etc.) de escasa relevancia numérica.

El tema de la coparticipación de los entes comunales y municipales está fuertemente ligado a los niveles recaudatorios de la Provincia y de la Nación. Por ello, las conclusiones a que se arribe no difieren sustancialmente de las globales que muestra la evolución económica-financiera de otros estamentos del país, excepto modificaciones en la legislación pertinente como en el caso de la coparticipación del Impuesto a los Ingresos Brutos cuya transferencia se adaptó a los condicionamientos emergentes del Pacto Fiscal entre el Gobierno Nacional y los Gobiernos Provinciales del 12 de agosto de 1993, en general los parámetros de distribución primaria y secundaria se mantuvieron inalterables en el tiempo.

Antes de cualquier análisis se debe señalar:

A) Las diferentes modificaciones introducidas en la legislación (ver Anexo A), que hacen que varíen en la mayoría de los años las cifras transferidas:

1- A partir del mes de Agosto de 1990 rige la coparticipación automática del Impuesto Patente Única sobre Vehículos, transfiriendo sólo la Provincia hasta 1993 lo que corresponde a Ejercicios Vencidos (Ley Nº10.315), pero a partir de 1994 y con el dictado de la Ley Provincial Nº 11.105/93 se establece un nuevo régimen para el cobro y distribución de las patentes atrasadas.

También, pero a partir de febrero de 1991, comienza la coparticipación automática del Impuesto Inmobiliario.

En el cuadro correspondiente que forma parte del presente trabajo se trata de evitar los citados inconvenientes, incorporando las transferencias automáticas realizadas por el Banco Santa Fe S.A., para otorgarle homogeneidad a la serie.

2.- La supresión de la coparticipación del Sustitutivo de la Tasa de Derecho de Inspección y Registro y su

englobamiento a través del Impuesto a los Ingresos Brutos en el período 1980/1984 inclusive.

3.- A partir de enero de 2005 se modifica el régimen de distribución de los Impuestos Federales y de Ingresos Brutos por la Ley Nro. 12.397 que establece una pre-coparticipación que se reserva el Tesoro Provincial, previa a la distribución normal a efectuarse a los entes locales.

4.- En el ejercicio 2007 y a través de la Ley Nro. 12.705 se les restituye a los municipios y comunas el derecho a la coparticipación sobre el 100 % de los Impuestos Federales, eliminando la pre-coparticipación del 9,5 % que se reservaba el Tesoro Provincial.

5.- En el ejercicio 2008 y a través de la Ley Nro. 12.814 se les restituye a los municipios y comunas el derecho a la coparticipación sobre el 100 % del Impuesto a los Ingresos Brutos, eliminando la pre-coparticipación del 10 % que se reservaba el Tesoro Provincial.

B) No se analizó la cuestión en lo que hace a las variaciones intermunicipios o comunas, debido que existe en mayor magnitud diferencias de variada índole. Por ejemplo, alteraciones en el nivel poblacional, modificaciones en los registros catastrales, radicación de vehículos, desarrollo económico en general, cambios de Comunas a Municipios, etc.; factores que inciden en la formación de los índices anuales de redistribución.

C) Los valores incluidos en esta serie presentan una leve distorsión con relación a los que figuran en las Cuentas de Inversión que elabora la Contaduría General de la Provincia. Ello es así, porque carecen de los ajustes definitivos producidos con posterioridad a los datos que provisoriamente sirvieron de base para la elaboración de este trabajo.

A pesar de los problemas destacados se pueden establecer las siguientes conclusiones:

# Los cuadros que se acompañan están actualizados a moneda constante de diciembre de 2009.

# No existe ninguna duda de que en términos generales no escapa al ritmo de las transferencias la evolución de los rubros

de Recursos Coparticipables; aunque si hacemos 1980=100 se puede ver claramente que cuando esos Recursos Coparticipables crecen, la coparticipación a Municipios y Comunas también aumenta y cuando ésta decrece también la coparticipación disminuye.

# Merece una mención especial lo ocurrido en los años 1993 y 1999 donde los Recursos Coparticipables decrecen (7,99% y 1,61%) y la coparticipación creció (1,85% y 6,50% respectivamente). Ello es así porque depende de qué recursos coparticipables disminuyen, atendiendo a que la participación porcentual a los municipios y comunas es disímil en unos y en otros. (del 90 % en patente automotor a un 13, 4372 % en ingresos brutos y federales)

Además, se puede señalar que en 1983 los Municipios y Comunas reciben el mínimo coparticipado en valores constantes de los treinta años considerados (36% menos que en 1980), para continuar en los siguientes años con oscilaciones, hasta llegar a 1990 donde se inicia una tendencia ascendente y arribando en el 2009 al mayor valor del período bajo estudio (150% más que 1980). En el ejercicio 2002 se observa una caída importante del total de recursos coparticipables que se traduce en un decrecimiento de la coparticipación a Municipios y Comunas de un 27,36%.

# Por último se puede señalar que cada \$ 100 de los Recursos Coparticipables, los Municipios y Comunas obtuvieron en 1980 \$ 18,60 mientras que en 2009 recibieron \$ 18,08.

En la participación que les corresponde dentro del total, las comunas disminuyeron la misma (del 33,8% en 1988 al 21,2 % en 2009) en beneficio de las Municipalidades de 1º Categoría (Santa Fe y Rosario), que pasaron del 36,3% al 43,1% y los Municipios de 2º Categoría que también ganaron posición en la masa participada del 30% en 1988 al 35,7 % en el 2009.

Es importante destacar que los siete departamentos del sur de la Provincia, en atención a su potencial económico y en un marco de coparticipación no redistributivo, acumulan el 60 % de los recursos transferidos, correspondiendo al Departamento Rosario una participación porcentual que equivale en el ejercicio 2009 prácticamente a la sumatoria de lo coparticipado en total a las zonas norte y centro de Santa Fe.

Se acompaña al presente un detalle de la Legislación vigente referida a la Coparticipación de Impuestos Nacionales y Provinciales a los Municipios y Comunas.

## ***VI - Planta de Personal***

El presente análisis se realiza sobre las cifras correspondientes al total de cargos ocupados en planta permanente y temporaria en el período que se inicia en 1980 y finaliza en 2009.

Los datos que se han volcado en los cuadros son los que se refieren al **Sector Público Provincial**, comprendiendo éste a la Administración Central desagregada en los tres poderes (Ejecutivo, incluyendo las Horas Cátedras, Legislativo y Judicial), los Organismos Descentralizados (recaudadores, prestadores de bienes y servicios y de control), Institutos de Seguridad Social (de previsión y de salud), los cargos del personal del Banco Santa Fe SA (Ley N° 11.387/96, artículo 6to.) y el personal del Banco Santafesino de Inversión y Desarrollo (Ley N° 11.696, artículo 37) transferidos al Sector Público, Empresas Públicas (Empresa Provincial de la Energía), Sociedades Anónimas (Aguas Santafesinas), Sociedades del Estado (Laboratorio Industrial Farmacéutico) e Instituciones Financieras (Banco Santa Fe S.A.-Residual).

Merece destacarse que se incluyen en este trabajo a partir de 1995 los cargos del personal docente, no docente y administrativo que fueran transferidos por la Nación a la Provincia en el marco de la Ley Nacional N° 24.049

Si se analiza la evolución relativa del total de cargos ocupados por la Provincia de Santa Fe durante los últimos 30 años y tomando como base el año 1980 se verifica una variación superior al 108 % entre los extremos.

En la Administración Central el crecimiento del número de agentes públicos ha ido aumentando paulatinamente. Si vemos cada uno de los tres poderes la cantidad de cargos fue dispar. El incremento más notable se produce en el Poder Legislativo a partir del año 1984, como consecuencia del advenimiento de la democracia, alcanzando el máximo valor en el año 1998.

Dentro del Poder Ejecutivo los cargos inherentes al Escalafón General tuvieron un aumento progresivo hasta el año 1990, a

partir de 1991 comienza su decrecimiento debido fundamentalmente a la creación de la Administración Provincial de Impuestos y a la política implementada por el Gobierno Provincial de congelamiento de vacantes y restricción del empleo público, para volver a cambiar su tendencia a partir de 1995. Esto último obedeció fundamentalmente a la incorporación a planta permanente de gran parte del personal que realizaba las emergencias médicas. Desde el año 1997 comienza una etapa de crecimiento, hasta alcanzar la máxima cantidad de cargos en el año 2009.

Los cargos docentes y las Horas Cátedras transformadas en cargos, se han incrementado al 31/12/09 con respecto al año 1980 en un 152 %, y representan el 38,4 % del personal ocupado en el Sector Público Ampliado.

Con relación a los cuadros que se anexan y que refieren al costo unitario por sector y con salvedades expresadas en los mismos, se puede señalar que la cantidad de empleados del Poder Legislativo evolucionó paulatinamente durante la serie, con un costo unitario anual de \$ 33.519 a partir del año 1993; alcanzando en el año 2009 los \$ 158.879 en moneda corriente, motivo por el cual se lo puede considerar como el grupo mejor remunerado dentro de la Administración Central.

En el ejercicio 1992 comenzó a funcionar el nuevo Ente Recaudador de la Provincia (Administración Provincial de Impuestos), el cual absorbió empleados de la ex-Dirección Provincial de Rentas y del Banco Santa Fe S.A.

A partir de 1993 inició sus actividades el Servicio de Catastro e Información Territorial, el cual juntamente con la A.P.I. revisten las características de organismos descentralizados.

Cabe destacar que el personal perteneciente a la Administración Provincial de Impuestos y al Servicio de Catastro e Información Territorial se encontraban incluidos como personal del Poder Ejecutivo en el Escalafón General (Decreto 2695/83) hasta el mes de agosto de 1992 y diciembre de 1992, respectivamente.

A lo largo del período el comportamiento de los Organismos Descentralizados ha sido bastante uniforme, alcanzando la mayor cantidad de cargos entre 1987 y 1994, para descender a partir de ese ejercicio. Este aumento se debe a la incorporación de la Administración Provincial de Impuesto y del Servicio de Catastro e Información Territorial, alcanzando su máximo valor en 1993, e iniciar una etapa descendente a

partir del ejercicio siguiente, circunstancia generada por el concesionamiento de la Dirección Provincial de Obras Sanitarias.

Las Instituciones de Seguridad Social muestran un crecimiento paulatino hasta el año 1989, para iniciar una etapa descendente y llegar a 607 agentes en 2004. A partir de allí se produce un incremento hasta tener 752 agentes en el ejercicio 2009.

El personal que presta servicios en la Empresa Provincial de la Energía reviste la calidad de ser uno de los mejores remunerados dentro del denominado Sector Público Provincial ya que su costo unitario anual en el ejercicio 2009 asciende a \$ 139.632, solamente por debajo de las remuneraciones promedio de los Poderes Legislativo y Judicial.

Para completar el análisis se debe tener en cuenta que a partir de 1991 se produce, a consecuencia del sistema de retiro voluntario implementado, una importante reducción en la cantidad de empleados ocupados por el Banco Santa Fe S.A. y la Empresa Provincial de la Energía. Esto puede verificarse al observar la evolución de la cantidad de jubilados en estos sectores en dicho período. También con relación al Banco de Santa Fe S.A. se debe mencionar que a partir del año 1997 se comienza con la transferencia del personal a la Administración Provincial por aplicación de la Ley Nro. 11.387/96 artículo 6to.

Desde el año 1990 se registran los datos correspondientes a Emergencias de Salud y Reemplazos Docentes (los cuales no se incluyen entre los cuadros que forman parte de este anuario) , cuya importancia numérica es ascendente al igual que la demanda provincial de esos servicios. A partir de su incorporación su participación en el total de agentes públicos oscila entre el 7 y 11%.

Con respecto a la clasificación institucional cabe destacar que a partir del 2003 se incorporan los cargos pertenecientes a la Secretaría de Estado de Medio Ambiente y Desarrollo Sustentable y a partir del año 2004 se incorporan las Secretarías de Estado de Derechos Humanos y de Asuntos Hídricos y el Ministerio Coordinador, todos ellos a nivel Jurisdicción pertenecientes a la Administración Central. Con respecto al Ministerio de Agricultura, Ganadería, Industria y Comercio se le cambia la denominación por Ministerio de la Producción.

Durante el ejercicio 2007, a través del Decreto Nro. 1944/07 se incorpora al clasificador institucional la Sindicatura General de la



Provincia creada por la Ley Nro. 12.510 de Administración, Eficiencia y Control.

Por Decreto Nro. 019 del 11 de diciembre de 2007 se incorpora la estructura institucional creada por la Ley de Ministerios Nro. 12.817, siendo ellos los Ministerios de Gobierno y Reforma del Estado; Justicia y Derechos Humanos; Seguridad; Economía; Trabajo y Seguridad Social; Desarrollo Social; Obras Públicas y Vivienda; Aguas, Servicios Públicos y Medio Ambiente; de Innovación y Cultura y la Secretaría de Estado de Ciencia, Tecnología e Innovación, los que conjuntamente con los Ministerios de la Producción, Educación y Salud pasaron a conformar el Gabinete Provincial.

Santa Fe, noviembre de 2010

***DIRECCIÓN GENERAL DE PROGRAMACIÓN Y ESTADÍSTICA  
HACENDAL***

**PROVINCIA DE SANTA FE**  
**COEFICIENTES UTILIZADOS PARA LA ACTUALIZACION A DICIEMBRE DE 2009**

Indice de Precios Mixtos (50% Consumidor y 50% Mayorista)  
 Base 1990 = 100

PERIODO	INDICE	COEFICIENTE (1)	COEFICIENTE APLICADO(2)
1970 Diciembre 2009	935,65	460.481.322.899,7490	4,6048132290
Promedio 1970	0,0000000020319		
1971 Diciembre 2009	935,65	335.359.139.784,9460	3,3535913978
Promedio 1971	0,0000000027900		
1972 Diciembre 2009	935,65	200.207.985.620,7470	2,0020798562
Promedio 1972	0,0000000046734		
1973 Diciembre 2009	935,65	128.865.260.925,2550	1,2886526093
Promedio 1973	0,00000000726		
1974 Diciembre 2009	935,65	105.416.075.170,6890	1,0541607517
Promedio 1974	0,00000000888		
1975 Diciembre 2009	935,65	36.462.166.174,9978	0,3646216617
Promedio 1975	0,00000002566		
1976 Diciembre 2009	935,65	6.345.769.609,0068	0,0634576961
Promedio 1976	0		
1977 Diciembre 2009	935,65	2.413.904.306,7583	0,0241390431
Promedio 1977	0		
1978 Diciembre 2009	935,65	926.888.914,1391	0,0092688891
Promedio 1978	0		
1979 Diciembre 2009	935,65	364.290.858,6375	0,0036429086
Promedio 1979	0		
1980 Diciembre 2009	935,65	194.041.240,8874	0,0019404124
Promedio 1980	0,0000048219234		
1981 Diciembre 2009	935,65	93.665.849,5753	0,0009366585
Promedio 1981	0,0000099892544		
1982 Diciembre 2009	935,65	30.453.653,1363	0,0003045365
Promedio 1982	0,0000307238017		
1983 Diciembre 2009	935,65	6.717.808,4906	0,0671780849
Promedio 1983	0,00013927935		
1984 Diciembre 2009	935,65	958.770,3108	0,0095877031
Promedio 1984	0,00097588754		
1985 Diciembre 2009	935,65	124.698,8472	12,4698847230
Promedio 1985	0,00750329310		
1986 Diciembre 2009	935,65	70.583,5014	7,0583501352
Promedio 1986	0,01		
1987 Diciembre 2009	935,65	31.064,6199	3,1064619915
Promedio 1987	0,03		
1988 Diciembre 2009	935,65	6.505,7155	0,6505715478
Promedio 1988	0,14		
1989 Diciembre 2009	935,65	191,7386	0,0191738647
Promedio 1989	4,88		
1990 Diciembre 2009	935,65	9,3565	0,0009356520
Promedio 1990	100,00		
1991 Diciembre 2009	935,65	3,8926	0,0003892643
Promedio 1991	240,36		
1992 Diciembre 2009	935,65	3,3794	3,379368743
Promedio 1992	276,87		
1993 Diciembre 2009	935,65	3,1871	3,1870676826
Promedio 1993	293,58		
1994 Diciembre 2009	935,65	3,1119	3,1119180569
Promedio 1994	300,67		
1995 Diciembre 2009	935,65	2,9483	2,9483459961
Promedio 1995	317,35		
1996 Diciembre 2009	935,65	2,8941	2,8941354637
Promedio 1996	323,29		
1997 Diciembre 2009	935,65	2,8849	2,8849209897
Promedio 1997	324,33		
1998 Diciembre 2009	935,65	2,9186	2,9185706037
Promedio 1998	320,59		
1999 Diciembre 2009	935,65	2,9930	2,9930424268
Promedio 1999	312,61		
2000 Diciembre 2009	935,65	2,9486	2,9485996506
Promedio 2000	317,32		
2001 Diciembre 2009	935,65	2,9986	2,9985972498
Promedio 2001	312,03		
2002 Diciembre 2009	935,65	2,0067	2,0066940416
Promedio 2002	466,27		
2003 Diciembre 2009	935,65	1,7297	1,7296702939
Promedio 2003	540,94		
2004 Diciembre 2009	935,65	1,6344	1,6344491142
Promedio 2004	572,46		
2005 Diciembre 2009	935,65	1,4972	1,4971898048
Promedio 2005	624,94		
2006 Diciembre 2009	935,65	1,3530	1,3530048965
Promedio 2006	691,54		
2007 Diciembre 2009	935,65	1,2365	1,2364535841
Promedio 2007	756,72		
2008 Diciembre 2009	935,65	1,1164	1,1164493633
Promedio 2008	838,06		
2009 Diciembre 2009	935,65	1,0476	1,0475559022
Promedio 2009	893,18		

NOTAS:

- (1) No contempla los cambios de moneda.  
 (2) Contempla la conversión monetaria.

Ley 18.188	Pesos Argentinos	Australes	Pesos
1970-1982	1983-1984	1985-1991	1992-2009
100.000.000.000	10.000.000	10.000	1

# ***SECTOR PUBLICO PROVINCIAL***

- 1.- Esquema Ahorro - Inversión  
Financiamiento**
- 2.- Recursos**
- 3.- Erogaciones Clase Objeto**
- 4.- Erogaciones por Finalidad - Función**

Período: 1991 - 2009

PROVINCIA DE SANTA FE

Esquema Ahorro-Inversión y Financiamiento del SECTOR PUBLICO PROVINCIAL

En miles de pesos corrientes

CONCEPTOS	1991	1992	1993	1994	1995	1996	1997	1998	1999	2000	2001	2002	2003	2004	2005	2006	2007	2008	2009
RECURSOS CORRIENTES	1.929.154	2.678.746	3.079.236	3.200.117	3.301.344	3.232.449	3.423.528	3.514.684	3.496.460	3.608.482	3.351.551	3.719.938	4.516.461	5.792.153	6.930.327	8.378.343	10.978.348	15.099.019	17.576.939
Ingresos Tributarios	1.041.258	1.416.872	1.683.888	1.786.781	1.738.648	1.817.398	2.140.124	2.349.393	2.261.585	2.278.559	1.984.999	2.305.545	2.893.644	4.063.726	4.806.584	5.746.038	7.365.580	9.278.667	10.191.323
Contribuciones Seguridad Social	284.316	416.297	435.935	447.764	492.187	561.072	529.791	528.063	555.896	603.640	606.688	615.127	613.971	638.684	763.865	1.059.745	1.552.300	2.332.644	2.972.128
Ingresos No Tributarios	119.826	180.570	228.605	240.578	264.697	226.083	45.349	88.984	92.901	100.477	85.824	80.239	81.964	158.091	139.910	234.186	281.335	1.021.912	1.286.144
Otros Ingresos Corrientes	483.754	665.007	730.808	724.994	805.815	627.896	708.264	548.244	586.078	625.806	674.040	719.027	926.882	931.653	1.219.968	1.338.374	1.779.133	2.465.796	3.127.344
GASTOS CORRIENTES	1.844.238	2.394.902	2.841.865	3.000.525	3.162.810	3.087.316	3.164.933	3.287.364	3.424.782	3.518.895	3.438.553	3.495.718	3.962.895	4.497.745	5.625.627	7.097.917	9.778.961	13.882.535	17.363.192
Remuneraciones	773.218	1.069.708	1.286.988	1.371.473	1.425.964	1.417.010	1.424.542	1.454.324	1.560.693	1.634.492	1.536.573	1.510.948	1.576.015	1.879.369	2.463.519	3.233.699	4.419.824	6.079.595	7.540.854
Otros Gastos de Consumo	440.559	569.368	639.136	641.245	728.779	639.830	612.748	609.150	630.678	637.652	678.291	682.347	859.155	963.736	1.208.658	1.362.297	1.882.447	2.403.905	3.181.537
Rentas de la Propiedad	55.168	1.188	1.299	4.005	7.282	18.268	28.300	36.065	44.938	72.316	63.205	94.550	91.675	69.138	101.914	102.729	85.236	63.359	47.733
Prestaciones de la Seguridad Social	282.365	375.560	457.666	468.988	492.766	516.559	555.976	580.810	580.577	585.396	587.828	594.209	604.404	634.519	775.467	995.652	1.364.551	1.945.911	2.566.001
Otros Gastos Corrientes	0	0	0	0	0	0	301	66.920	9.337	6.384	5.161	2.761	263	3.494	5.818	74.648	14.874	914.948	877.353
Transferencias Corrientes	292.928	379.078	456.776	514.814	507.819	495.649	543.066	540.095	598.559	582.655	567.495	610.903	831.383	947.490	1.070.251	1.308.892	2.012.029	2.474.818	3.149.715
<b>RESULTADO ECONOMICO</b>	<b>84.916</b>	<b>283.844</b>	<b>237.371</b>	<b>199.592</b>	<b>138.734</b>	<b>145.133</b>	<b>258.595</b>	<b>227.320</b>	<b>71.678</b>	<b>89.587</b>	<b>-87.002</b>	<b>224.220</b>	<b>553.566</b>	<b>1.294.408</b>	<b>1.304.700</b>	<b>1.280.426</b>	<b>1.199.387</b>	<b>1.216.484</b>	<b>213.747</b>
RECURSOS DE CAPITAL	9.024	12.152	19.299	16.619	63.855	20.135	34.447	139.335	44.584	36.738	27.440	29.122	35.744	43.668	156.415	299.120	297.285	307.775	493.228
GASTOS DE CAPITAL	133.728	113.838	177.024	257.958	380.096	263.241	312.038	671.255	283.293	240.293	186.720	96.606	264.405	405.278	830.279	1.326.301	1.216.900	1.494.340	1.475.538
Inversión Real Directa	109.597	93.419	144.713	229.747	247.949	200.306	211.735	233.568	198.058	208.531	159.527	83.248	224.821	360.625	720.660	1.065.136	965.358	1.118.575	958.980
Transferencias de Capital	1.114	4.109	9.918	7.779	32.634	18.762	36.996	30.111	32.959	15.553	15.001	6.880	30.284	28.019	68.264	149.241	164.106	292.119	289.156
Inversión Financiera	23.017	16.310	22.393	20.432	99.513	44.173	63.307	407.576	52.276	16.209	12.192	6.478	9.300	16.634	41.354	111.924	87.437	83.646	227.402
<b>TOTAL DE RECURSOS</b>	<b>1.938.178</b>	<b>2.690.898</b>	<b>3.098.535</b>	<b>3.216.736</b>	<b>3.365.199</b>	<b>3.252.584</b>	<b>3.457.975</b>	<b>3.654.019</b>	<b>3.541.044</b>	<b>3.645.220</b>	<b>3.378.991</b>	<b>3.749.060</b>	<b>4.552.205</b>	<b>5.835.821</b>	<b>7.086.742</b>	<b>8.677.463</b>	<b>11.275.633</b>	<b>15.406.794</b>	<b>18.070.167</b>
<b>TOTAL DE GASTOS</b>	<b>1.977.966</b>	<b>2.508.740</b>	<b>3.018.889</b>	<b>3.258.483</b>	<b>3.542.706</b>	<b>3.350.557</b>	<b>3.476.971</b>	<b>3.958.619</b>	<b>3.708.075</b>	<b>3.759.188</b>	<b>3.625.273</b>	<b>3.592.324</b>	<b>4.227.300</b>	<b>4.903.023</b>	<b>6.455.906</b>	<b>8.424.218</b>	<b>10.995.861</b>	<b>15.376.875</b>	<b>18.838.730</b>
<b>RDO. FCIERO. ANTES DE CONTRIB.</b>	<b>-39.788</b>	<b>182.158</b>	<b>79.646</b>	<b>-41.747</b>	<b>-177.507</b>	<b>-97.973</b>	<b>-18.996</b>	<b>-304.600</b>	<b>-167.031</b>	<b>-113.968</b>	<b>-246.282</b>	<b>156.736</b>	<b>324.905</b>	<b>932.798</b>	<b>630.836</b>	<b>253.245</b>	<b>279.772</b>	<b>29.919</b>	<b>-768.563</b>
CONTRIBUCIONES FIGURATIVAS	180.600	155.717	257.125	286.565	293.513	179.977	204.089	248.514	225.422	201.955	179.973	179.340	254.283	305.483	604.907	811.001	763.283	952.193	861.147
GASTOS FIGURATIVOS	184.342	167.051	257.124	302.418	301.421	182.827	205.747	248.667	225.422	201.955	179.973	178.897	255.097	305.284	604.907	811.199	763.282	952.193	861.147
<b>RESULTADO FINANCIERO</b>	<b>-43.530</b>	<b>170.824</b>	<b>79.647</b>	<b>-57.600</b>	<b>-185.415</b>	<b>-100.823</b>	<b>-20.654</b>	<b>-304.753</b>	<b>-167.031</b>	<b>-113.968</b>	<b>-246.282</b>	<b>157.179</b>	<b>324.090</b>	<b>932.997</b>	<b>630.836</b>	<b>253.047</b>	<b>279.773</b>	<b>29.919</b>	<b>-768.563</b>
FUENTES FINANCIERAS	77.354	40.868	83.496	170.516	157.238	199.653	130.833	407.321	622.899	477.121	619.384	671.295	532.743	728.681	1.556.643	1.899.009	2.166.982	2.396.575	2.588.509
APLICACIONES FINANCIERAS	111.007	59.730	7.410	6.895	80.512	10.828	43.600	103.874	422.244	341.546	346.060	779.881	796.949	1.638.104	2.174.886	2.150.986	2.446.756	2.426.493	1.819.947
CONTR.FIG. P/APLICAC. FINANCIERAS													6.464	6.446	6.680	6.944	7.233	7.380	7.944
GASTOS FIG. P/ APLICAC.FINANCIERAS													6.464	6.446	6.680	6.944	7.233	7.380	7.944
<b>FINANCIAMIENTO NETO</b>	<b>-33.653</b>	<b>-18.862</b>	<b>76.086</b>	<b>163.621</b>	<b>76.726</b>	<b>188.825</b>	<b>87.233</b>	<b>303.447</b>	<b>200.655</b>	<b>135.575</b>	<b>273.324</b>	<b>-108.586</b>	<b>-264.206</b>	<b>-909.423</b>	<b>-618.242</b>	<b>-251.977</b>	<b>-279.773</b>	<b>-29.918</b>	<b>768.563</b>

NOTA: Sector Público Provincial comprende Administr. Central (incluye Cuentas Especiales), Organismos Descentral., Institutos de Seg. Social y Empresas.

DIRECCION GENERAL DE PROGRAMACION Y ESTADISTICA HACENDAL

**PROVINCIA DE SANTA FE**  
Sector Público Provincial - Evolución del Resultado Económico y Financiero

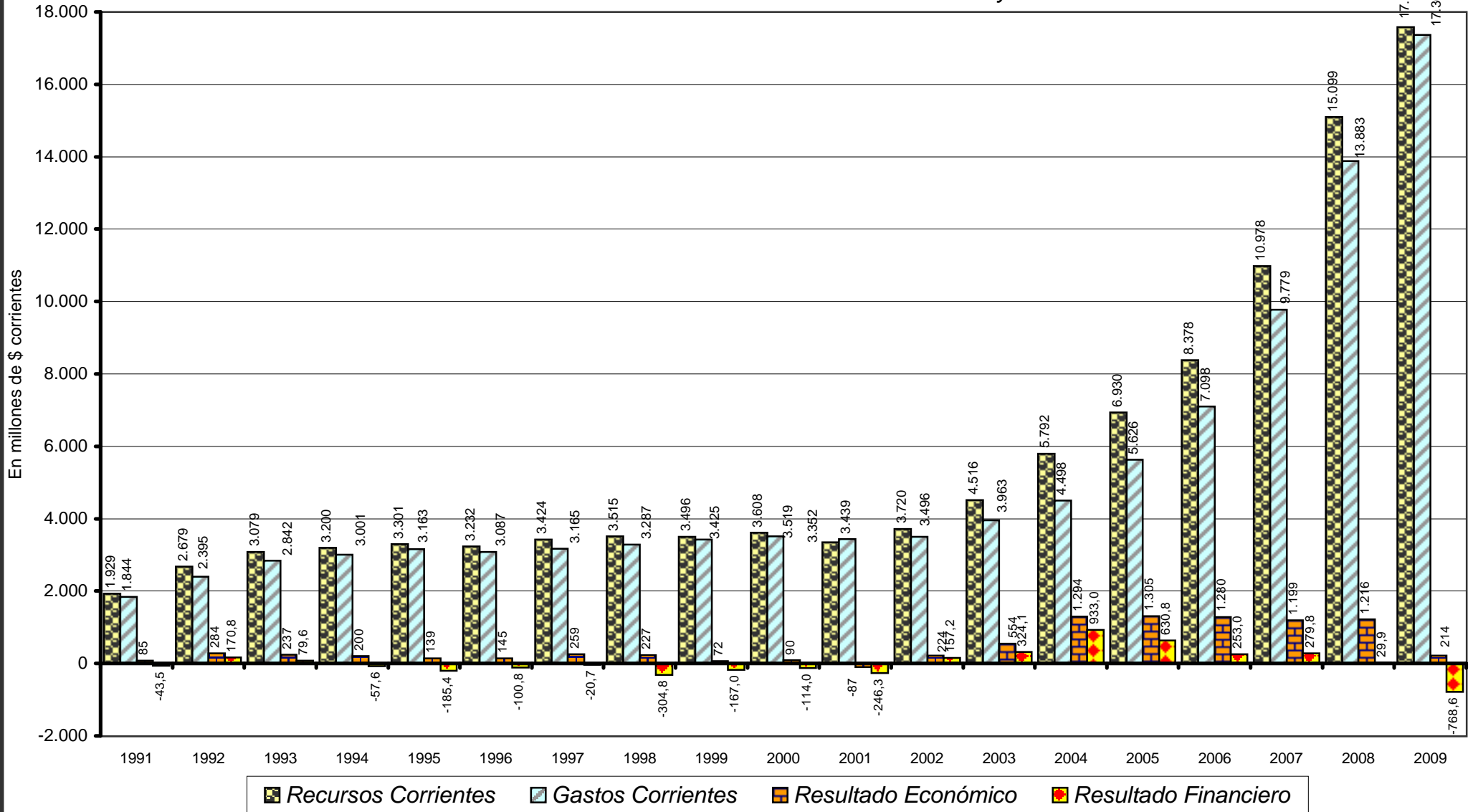

Fuente: Cuentas Generales del Ejercicio.

Dirección General de Programación y Estadística Hacendal

## PROVINCIA DE SANTA FE

### Sector Público Provincial - Evolución del Resultado Financiero antes de las Contribuciones

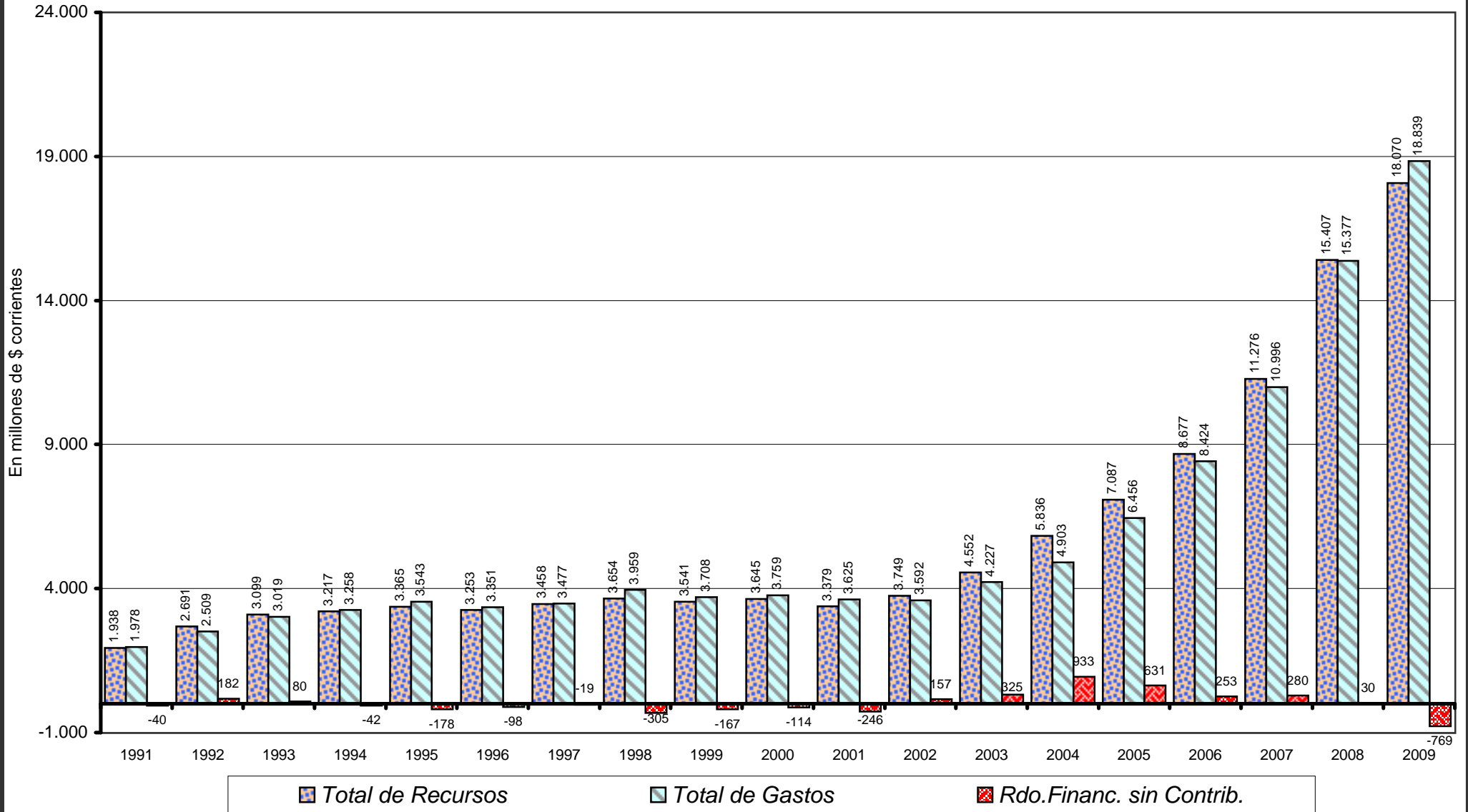

Fuente: Cuentas Generales del Ejercicio.

Dirección General de Programación y Estadística Hacendar

**PROVINCIA DE SANTA FE**  
Sector Público Provincial - Evolución del Resultado Financiero

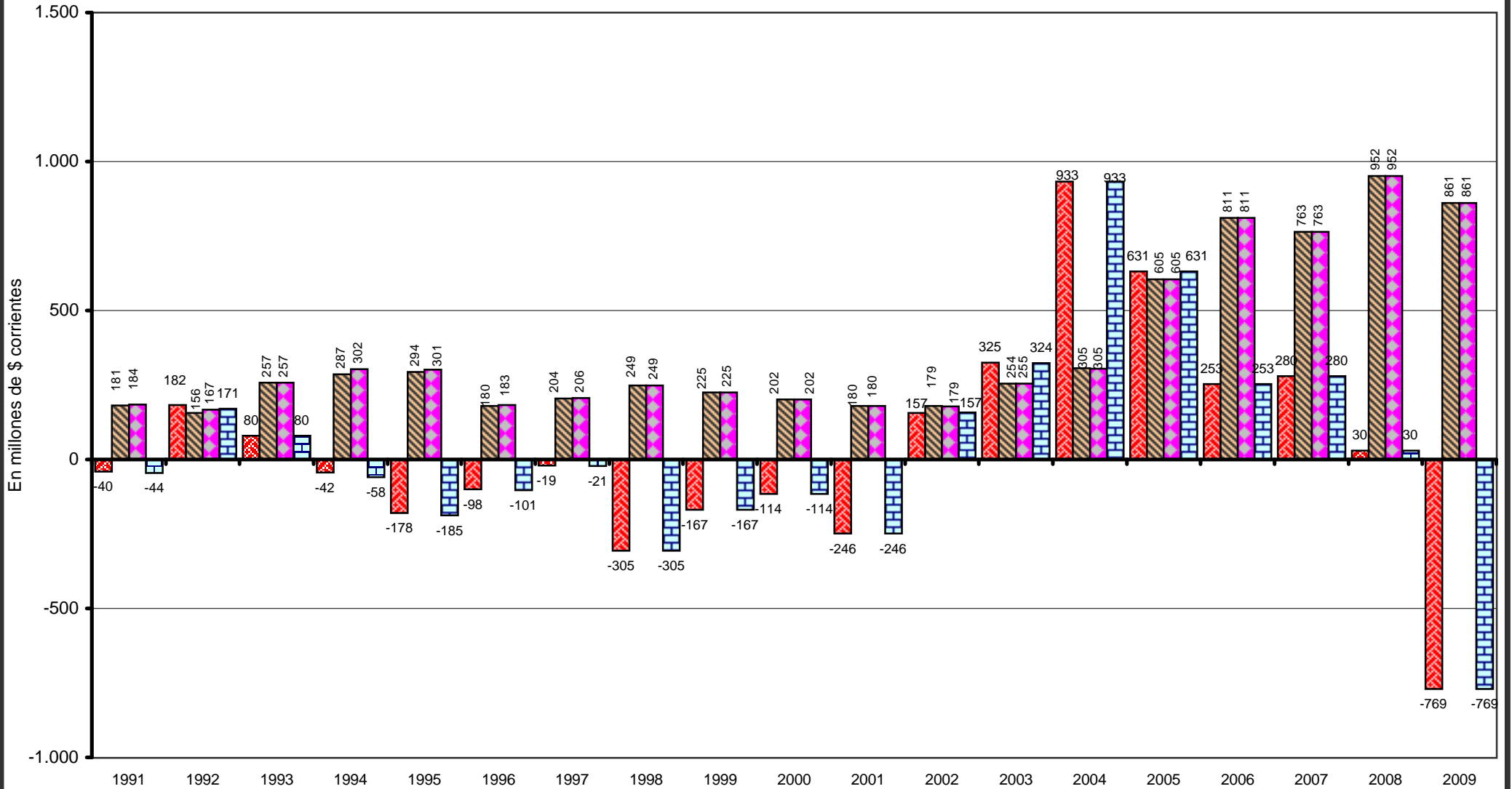

*Rdo. Financ. sin Contrib.*
 *Contribuciones Figurativas*
 *Gastos Figurativos*
 *Resultado Financiero*

Fuente: Cuentas Generales del Ejercicio.

Dirección General de Programación y Estadística Hacendal

**PROVINCIA DE SANTA FE**  
Sector Público Provincial - Evolución del Resultado Final

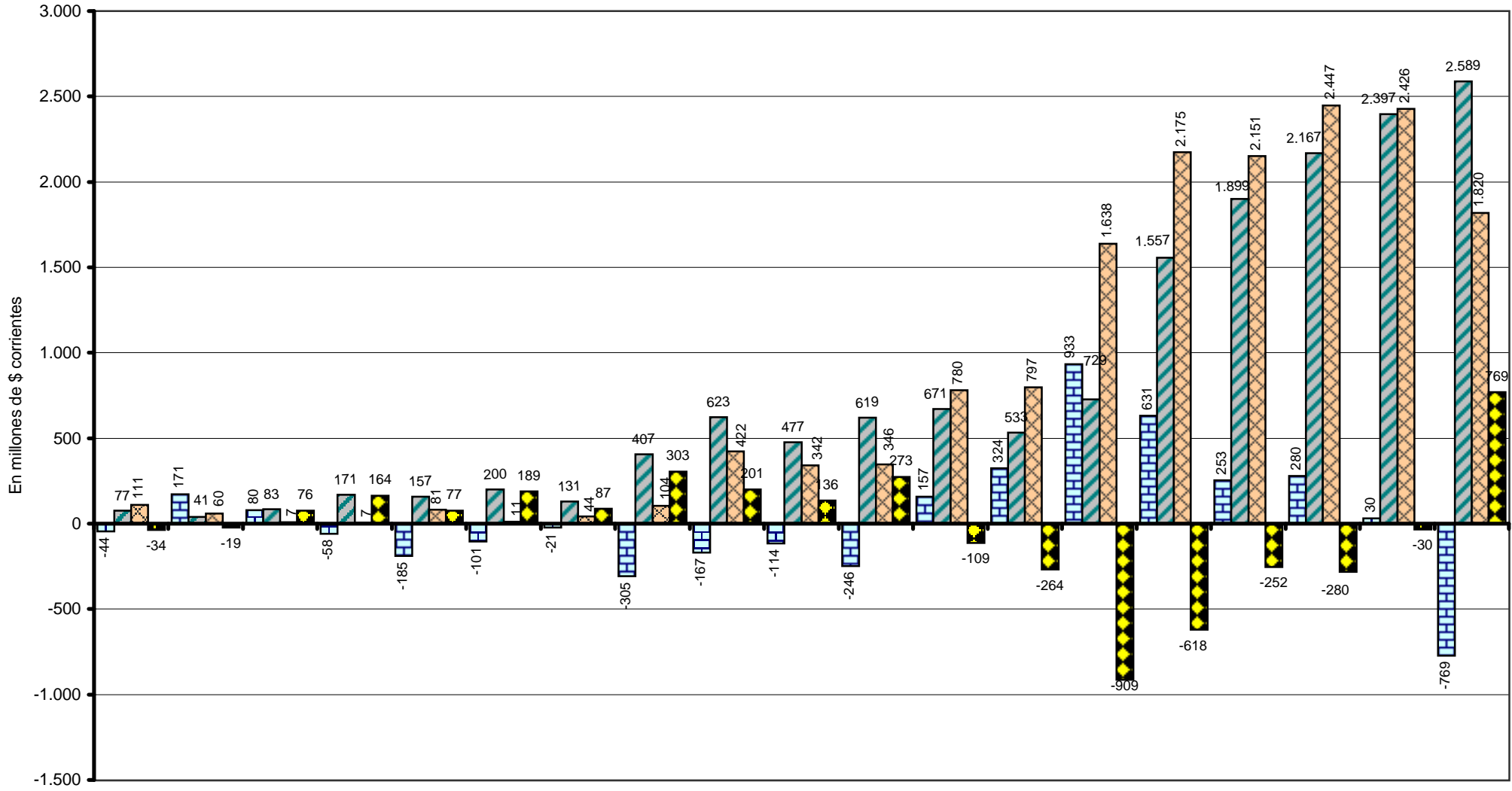

Resultado Financiero
  Fuentes Financieras
  Aplicaciones Financieras
  Financiamiento Neto

Fuente: Cuentas Generales del Ejercicio.

Dirección General de Programación y Estadística Hacendal



PROVINCIA DE SANTA FE  
RECURSOS DEL SECTOR PUBLICO PROVINCIAL

En miles de pesos corrientes

RUBROS	1991	1992	1993	1994	1995	1996	1997	1998	1999	2000	2001	2002	2003	2004	2005	2006	2007	2008	2009
<b>RECURSOS CORRIENTES</b>	<b>1.929.154</b>	<b>2.678.746</b>	<b>3.079.236</b>	<b>3.200.117</b>	<b>3.301.344</b>	<b>3.232.449</b>	<b>3.423.528</b>	<b>3.514.684</b>	<b>3.496.460</b>	<b>3.608.482</b>	<b>3.351.551</b>	<b>3.719.938</b>	<b>4.516.461</b>	<b>5.792.153</b>	<b>6.930.327</b>	<b>8.378.343</b>	<b>10.978.348</b>	<b>15.099.019</b>	<b>17.576.939</b>
INGRESOS TRIBUTARIOS	1.041.258	1.416.872	1.683.888	1.786.781	1.738.645	1.817.398	2.140.124	2.349.393	2.261.585	2.278.559	1.984.999	2.305.545	2.893.644	4.063.726	4.806.584	5.746.038	7.365.580	9.278.667	10.191.323
De Jurisdicción Provincial	442.938	648.922	754.285	850.788	754.318	747.217	908.881	928.951	885.213	899.121	749.654	839.365	1.091.347	1.379.822	1.600.285	1.886.644	2.359.262	3.010.161	3.387.214
Inmobiliario	116.441	151.671	149.005	184.642	176.160	173.869	186.563	186.140	202.453	214.128	179.037	203.403	224.605	253.239	231.190	245.224	244.149	266.727	259.516
Patente Unica s/Vehiculo	6.695	6.768	6.430	6.862	7.784	5.074	6.379	6.530	6.938	8.799	7.865	11.272	6.805	9.122	12.367	15.719	19.472	24.994	28.750
Sellos y Tasas Retrib. de Serv.	92.139	137.740	179.644	172.501	128.151	122.675	138.885	147.633	146.881	144.232	126.186	116.271	142.689	186.027	223.626	274.522	363.544	433.801	438.597
Ingresos Brutos	222.843	346.984	414.556	482.671	412.289	425.736	479.418	493.413	434.208	433.484	380.831	459.753	658.913	853.691	1.050.117	1.270.293	1.667.454	2.263.900	2.645.620
Otros Tributos de Origen Provincial	4.820	5.759	4.650	4.112	29.934	19.863	97.636	95.235	94.733	98.478	55.735	48.666	58.335	77.743	82.985	80.886	64.644	20.740	14.733
De Jurisdicción Nacional	598.320	767.950	929.603	935.993	984.327	1.070.181	1.231.243	1.420.442	1.376.372	1.379.438	1.235.345	1.466.180	1.802.297	2.683.904	3.206.299	3.859.394	5.006.318	6.268.506	6.804.109
Ganancias	0	0	0	0	0	0	275.535	336.050	366.793	365.972	348.594	320.131	590.820	901.551	1.136.877	1.378.984	1.791.381	2.278.656	2.363.300
Activos	0	0	0	0	0	0	1.933	546	225	367	262	170	132	71	57	129	147	113	103
Bienes Personales	0	0	0	0	0	0	22.374	42.786	31.269	34.378	29.828	29.679	88.843	91.970	100.508	114.614	137.468	186.654	223.364
Valor Agregado	0	0	0	0	0	0	599.740	681.609	603.601	580.983	466.392	406.818	602.733	974.066	1.227.118	1.585.630	2.184.858	2.791.596	3.059.704
Internos Unificados	0	0	0	0	0	0	59.521	55.851	52.301	50.875	51.146	62.215	77.164	123.170	151.895	172.871	200.296	236.059	284.600
Combustibles Líquidos	5.627	21.868	30.159	29.622	21.729	31.255	39.786	91.662	89.089	91.562	77.283	89.495	63.601	62.996	70.990	82.837	104.161	125.033	168.679
Consumo Energía Eléctrica	0	0	0	0	0	0	0	0	0	0	0	0	0	0	0	0	0	0	15.982
Otros Tributos de Origen Nacional	547.432	710.305	761.570	766.013	725.932	790.462	23.865	24.292	16.874	22.931	10.978	169.979	213.307	363.657	350.902	352.821	415.516	479.832	516.882
Rég. de Garantía y Fondos Nac.	45.261	35.777	137.874	140.358	236.666	248.464	205.266	187.646	188.253	198.471	233.822	385.307	165.616	166.363	167.879	171.489	172.454	170.524	171.489
Otros	0	0	0	0	0	0	3.223	0	27.967	33.899	17.040	2.386	81	60	73	19	36	41	7
CONTRIBUCIONES SEG. SOCIAL	284.316	416.297	435.935	447.764	492.187	561.072	529.791	528.063	555.896	603.640	606.688	615.127	613.971	638.684	763.865	1.059.745	1.552.300	2.332.644	2.972.128
INGRESOS NO TRIBUTARIOS	119.826	180.570	228.605	240.578	264.697	226.083	45.349	88.984	92.901	100.477	85.824	80.239	81.964	158.091	139.910	234.186	281.335	1.021.912	1.286.144
OTROS INGRESOS CORRIENTES	483.754	665.007	730.808	724.994	805.815	627.896	708.264	548.244	586.078	625.806	674.040	719.027	926.882	931.653	1.219.968	1.338.374	1.779.133	2.465.796	3.127.344
<b>RECURSOS DE CAPITAL</b>	<b>9.024</b>	<b>12.152</b>	<b>19.299</b>	<b>16.619</b>	<b>63.855</b>	<b>20.135</b>	<b>34.447</b>	<b>139.335</b>	<b>44.584</b>	<b>36.738</b>	<b>27.440</b>	<b>29.122</b>	<b>35.744</b>	<b>43.668</b>	<b>156.415</b>	<b>299.120</b>	<b>297.285</b>	<b>307.775</b>	<b>493.228</b>
CONTRIBUCIONES FIGURATIVAS	180.600	155.717	257.125	286.565	293.513	179.977	204.089	248.514	225.422	201.955	179.973	179.340	254.283	305.483	604.907	811.001	763.283	952.193	861.147
FUENTES FINANCIERAS	77.354	40.868	83.496	170.516	157.238	199.653	130.833	407.321	622.899	477.121	619.384	671.295	532.743	728.681	1.556.643	1.899.009	2.166.982	2.396.575	2.588.509
CONTR.FIG. P/APLICAC. FINANCIERAS													6.464	6.446	6.680	6.944	7.233	7.380	7.944
<b>TOTAL GENERAL DE RECURSOS</b>	<b>2.196.132</b>	<b>2.887.483</b>	<b>3.439.156</b>	<b>3.673.817</b>	<b>3.815.950</b>	<b>3.632.214</b>	<b>3.792.897</b>	<b>4.309.854</b>	<b>4.389.365</b>	<b>4.324.296</b>	<b>4.178.348</b>	<b>4.599.695</b>	<b>5.345.694</b>	<b>6.876.431</b>	<b>9.254.973</b>	<b>11.394.418</b>	<b>14.213.131</b>	<b>18.762.942</b>	<b>21.527.767</b>

NOTA: Sector Público Provincial comprende Administ. Central (incluye Cuentas Especiales), Organismos Descentr., Institutos de Seg. Social y Empresas.

**DIRECCION GENERAL DE PROGRAMACION Y ESTADISTICA HACENDAL**

**PROVINCIA DE SANTA FE**  
*Sector Público Provincial - Evolución del Total de Recursos*

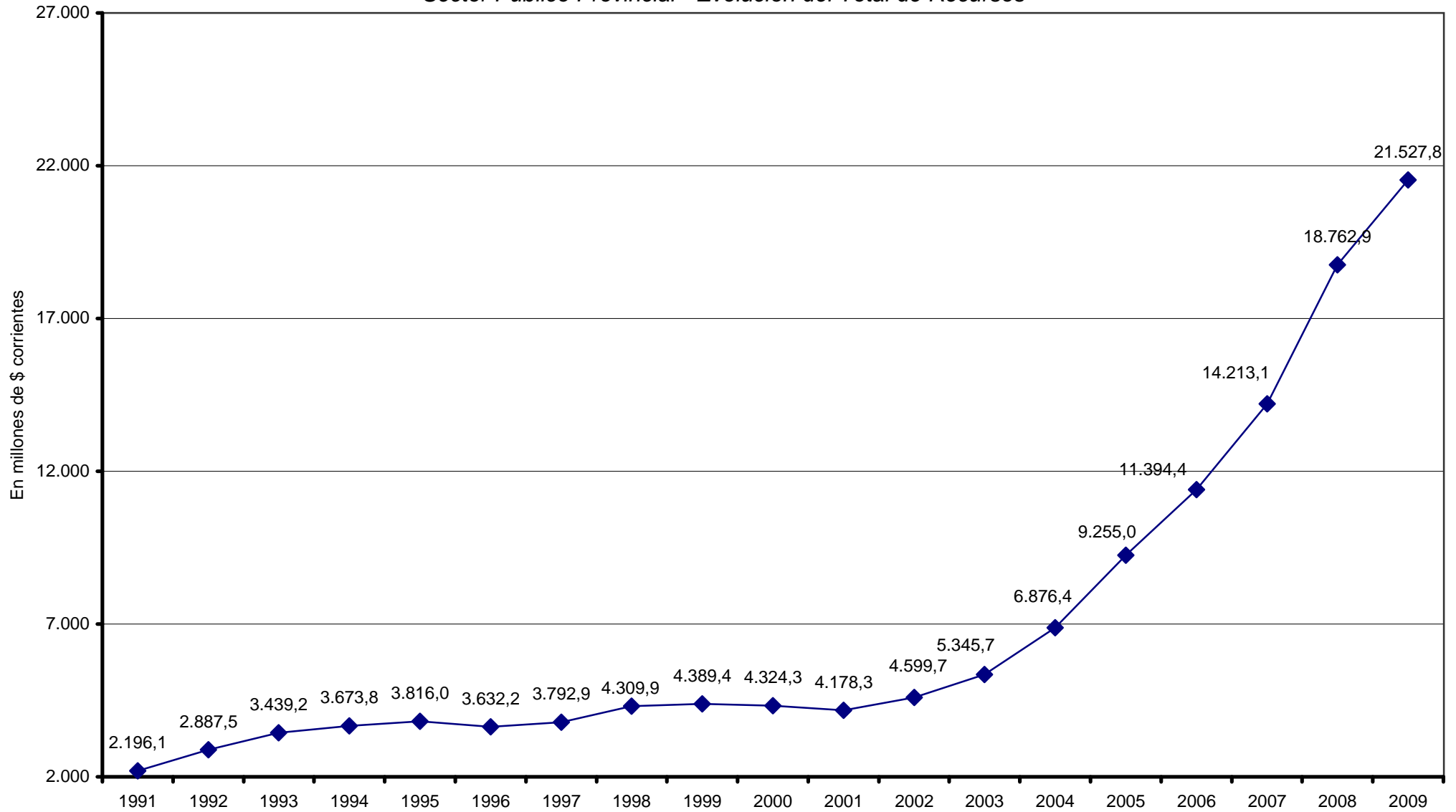

Fuente: Cuentas Generales del Ejercicio.

*Dirección General de Programación y Estadística Hacendal*

# PROVINCIA DE SANTA FE

## Sector Público Provincial - Evolución de los Ingresos Tributarios

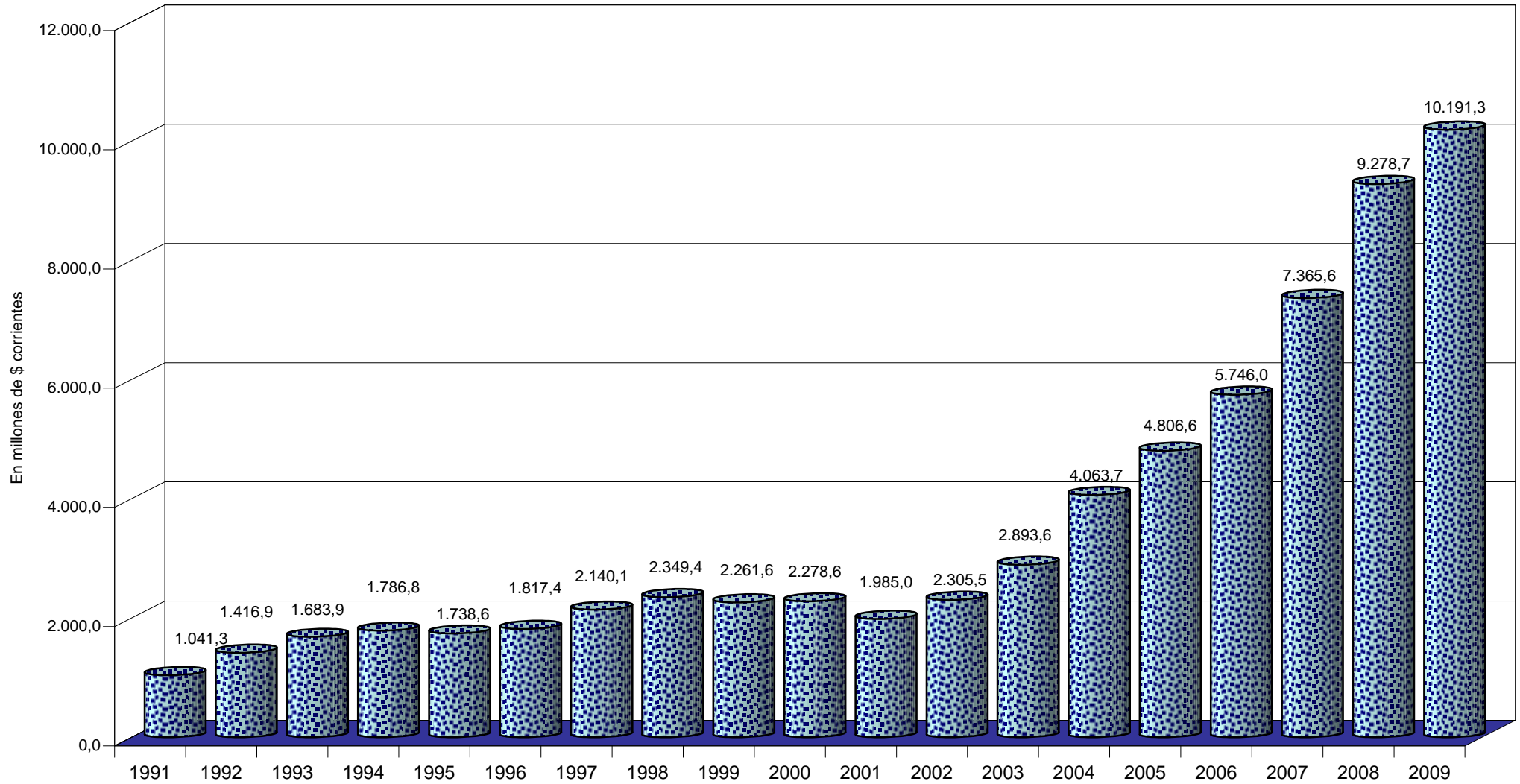

Fuente: Cuentas Generales del Ejercicio.

Dirección General de Programación y Estadística Hacendal

PROVINCIA DE SANTA FE

GASTOS DEL SECTOR PUBLICO PROVINCIAL

En miles de pesos corrientes

PARTIDAS	1991	1992	1993	1994	1995	1996	1997	1998	1999	2000	2001	2002	2003	2004	2005	2006	2007	2008	2009
<b>GASTOS CORRIENTES</b>	<b>1.844.238</b>	<b>2.394.903</b>	<b>2.841.865</b>	<b>3.000.525</b>	<b>3.162.610</b>	<b>3.087.316</b>	<b>3.164.933</b>	<b>3.287.364</b>	<b>3.424.782</b>	<b>3.518.895</b>	<b>3.438.553</b>	<b>3.495.718</b>	<b>3.962.895</b>	<b>4.497.745</b>	<b>5.625.627</b>	<b>7.097.917</b>	<b>9.778.961</b>	<b>13.882.535</b>	<b>17.363.192</b>
REMUNERACIONES	773.218	1.069.708	1.286.988	1.371.473	1.425.964	1.417.010	1.424.542	1.454.324	1.560.693	1.634.492	1.536.573	1.510.948	1.576.015	1.879.369	2.463.519	3.233.699	4.419.824	6.079.595	7.540.854
OTROS GASTOS DE CONSUMO	440.559	569.368	639.136	641.245	728.779	639.830	612.748	609.150	630.678	637.652	678.291	682.347	859.155	963.736	1.208.658	1.382.297	1.882.447	2.403.905	3.181.537
RENTAS DE LA PROPIEDAD	55.168	1.188	1.299	4.005	7.282	18.268	28.300	36.065	44.938	72.316	63.205	94.550	91.675	69.138	101.914	102.729	85.236	63.359	47.733
PRESTACIONES A LA SEG. SOCIAL	282.365	375.560	457.666	468.988	492.766	516.559	555.976	580.810	580.577	585.396	587.828	594.209	604.404	634.519	775.467	995.652	1.364.551	1.945.911	2.566.001
OTROS GASTOS CORRIENTES	0	0	0	0	0	0	301	66.920	9.337	6.384	5.161	2.761	263	3.494	5.818	74.648	14.874	914.948	877.353
TRANSFERENCIAS CORRIENTES	292.928	379.079	456.776	514.814	507.819	495.649	543.066	540.095	598.559	582.655	567.495	610.903	831.383	947.490	1.070.251	1.308.892	2.012.029	2.474.818	3.149.715
Coparticipación a MMCC	163.382	217.125	231.542	252.267	238.203	245.125	260.925	259.496	267.519	272.238	246.225	271.046	303.656	408.556	512.454	633.239	828.034	1.030.041	1.101.878
Resto	129.546	161.954	225.234	262.547	269.616	250.524	282.141	280.599	331.040	310.417	321.270	339.857	527.727	538.934	557.797	675.654	1.183.995	1.444.777	2.047.837
<b>GASTOS DE CAPITAL</b>	<b>133.728</b>	<b>113.838</b>	<b>177.024</b>	<b>257.958</b>	<b>380.096</b>	<b>263.241</b>	<b>312.038</b>	<b>671.255</b>	<b>283.293</b>	<b>240.293</b>	<b>186.720</b>	<b>96.606</b>	<b>264.405</b>	<b>405.278</b>	<b>830.279</b>	<b>1.326.301</b>	<b>1.216.900</b>	<b>1.494.340</b>	<b>1.475.538</b>
INVERSION REAL DIRECTA	109.597	93.419	144.713	229.747	247.949	200.306	211.735	233.568	198.058	208.531	159.527	83.248	224.821	360.625	720.660	1.065.136	965.358	1.118.575	958.980
Bienes Preexistentes	890	307	1.584	4.016	1.189	2.287	1.907	945	1.229	1.091	672	325	3.367	5.869	49.133	30.553	21.886	28.054	14.464
Construcciones	99.089	83.351	125.790	210.839	223.695	176.242	168.343	184.964	164.577	175.639	114.307	47.759	144.989	269.017	465.319	870.670	775.635	791.687	657.286
Maquinarias y Equipos	9.618	9.761	17.339	14.892	23.065	21.767	41.485	42.049	27.309	28.087	17.836	5.379	40.136	47.846	151.364	98.673	81.972	151.472	140.717
Otros	0	0	0	0	0	10	0	5.610	4.943	3.714	26.712	29.785	36.329	37.894	54.844	65.240	85.864	147.362	146.512
TRANSFERENCIAS DE CAPITAL	1.114	4.109	9.918	7.779	32.634	18.762	36.996	30.111	32.959	15.553	15.001	6.880	30.284	28.019	68.264	149.241	164.106	292.119	289.156
INVERSION FINANCIERA	23.017	16.310	22.393	20.432	99.513	44.173	63.307	407.576	52.276	16.209	12.192	6.478	9.300	16.634	41.354	111.924	87.437	83.646	227.402
<b>GASTOS FIGURATIVOS</b>	<b>184.342</b>	<b>167.051</b>	<b>257.124</b>	<b>302.418</b>	<b>301.421</b>	<b>182.827</b>	<b>205.747</b>	<b>248.667</b>	<b>225.422</b>	<b>201.955</b>	<b>179.973</b>	<b>178.897</b>	<b>255.097</b>	<b>305.284</b>	<b>604.907</b>	<b>811.199</b>	<b>763.282</b>	<b>952.193</b>	<b>861.147</b>
APLICACIONES FINANCIERAS	111.007	59.730	7.410	6.895	80.512	10.828	43.600	103.874	422.244	341.546	346.060	779.881	796.949	1.638.104	2.174.886	2.150.986	2.446.756	2.426.493	1.819.947
GASTOS FIG. P/ APLICAC.FINANCIERAS													6.464	6.446	6.680	6.944	7.233	7.380	7.944
<b>TOTAL GENERAL DE GASTOS</b>	<b>2.273.315</b>	<b>2.735.522</b>	<b>3.283.423</b>	<b>3.567.796</b>	<b>3.924.639</b>	<b>3.544.212</b>	<b>3.726.318</b>	<b>4.311.160</b>	<b>4.355.741</b>	<b>4.302.689</b>	<b>4.151.306</b>	<b>4.551.102</b>	<b>5.279.346</b>	<b>6.846.411</b>	<b>9.235.699</b>	<b>11.386.403</b>	<b>14.205.899</b>	<b>18.755.561</b>	<b>21.519.824</b>

NOTA: Sector Público Provincial comprende Administ. Central (incluye Cuentas Especiales), Organismos Descentr., Institutos de Seg. Social y Empresas.

DIRECCION GENERAL DE PROGRAMACION Y ESTADISTICA HACENDAL

**PROVINCIA DE SANTA FE**  
*Sector Público Provincial - Evolución del Total de Gastos*

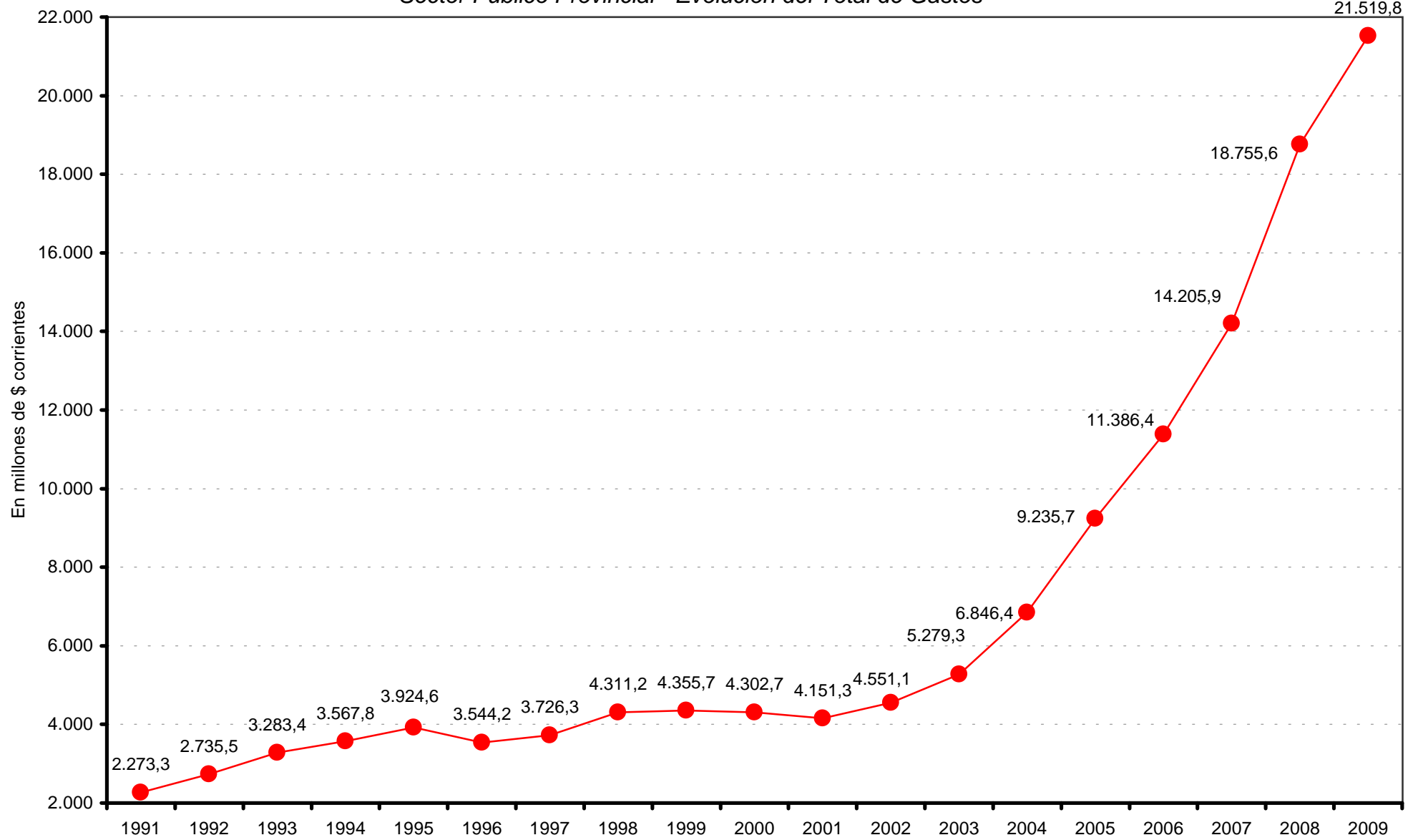

Fuente: Cuentas Generales del Ejercicio.

*Dirección General de Programación y Estadística Hacendal*

# PROVINCIA DE SANTA FE

## Sector Público Provincial - Evolución del Gasto en Remuneraciones

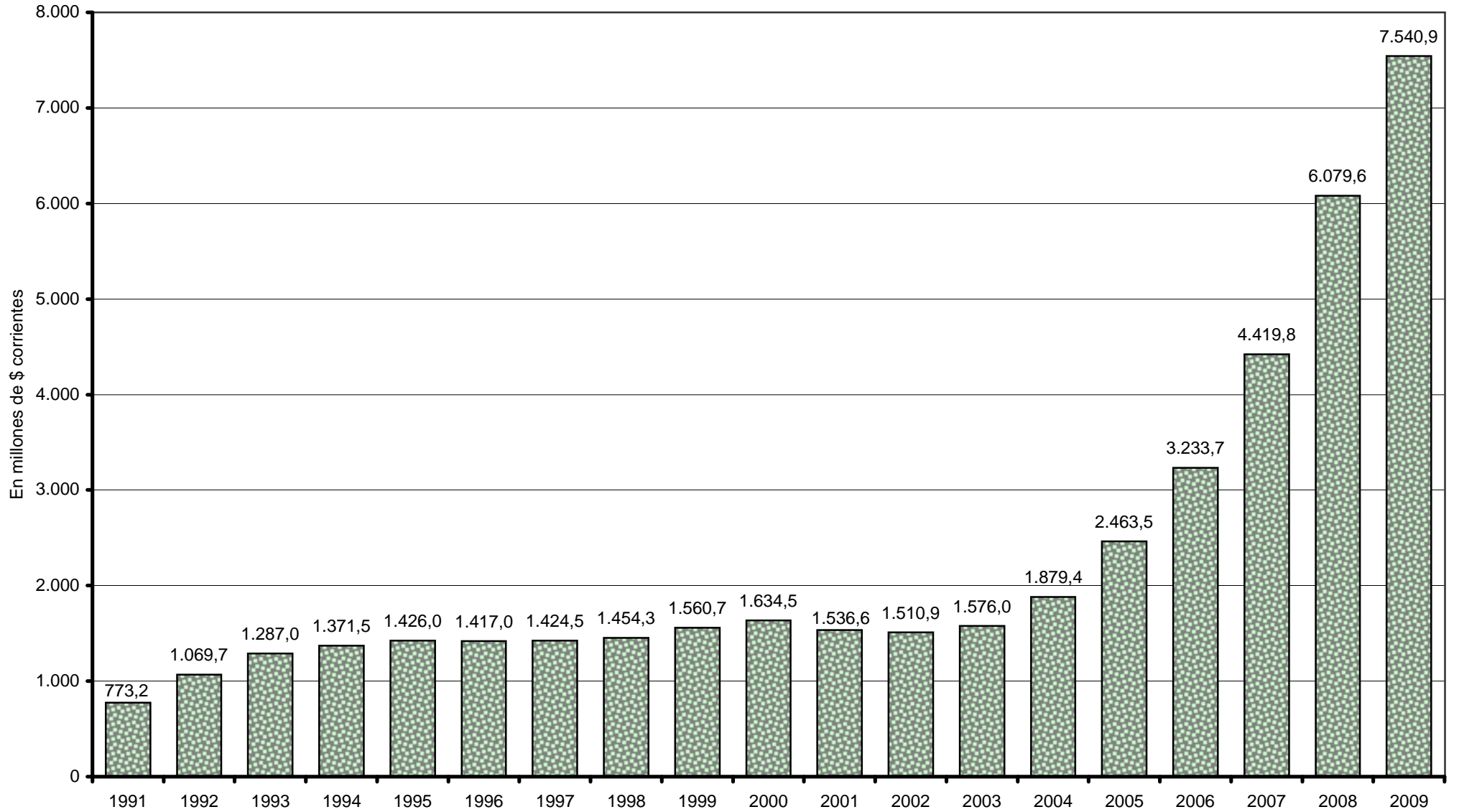

Fuente: Cuentas Generales del Ejercicio.

Dirección General de Programación y Estadística Hacendal

## PROVINCIA DE SANTA FE

*Sector Público Provincial - Evolución de los principales componentes de la Inversión Real Directa*

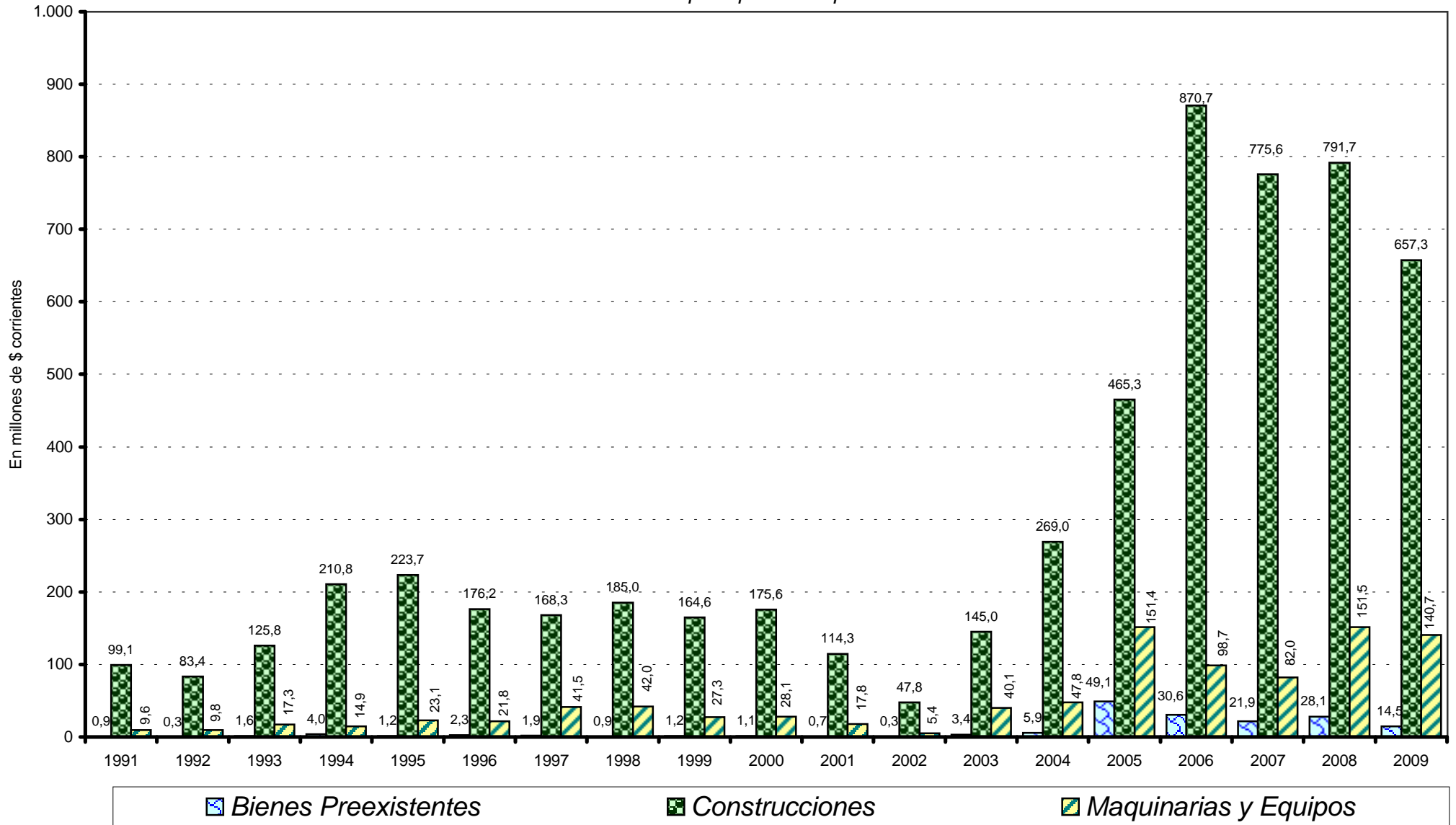

*Bienes Preexistentes*
 *Construcciones*
 *Maquinarias y Equipos*

Fuente: Cuentas Generales del Ejercicio.

*Dirección General de Programación y Estadística Hacendal*







**PROVINCIA DE SANTA FE**  
Sector Público Provincial - Evolución del Resultado Económico y Financiero

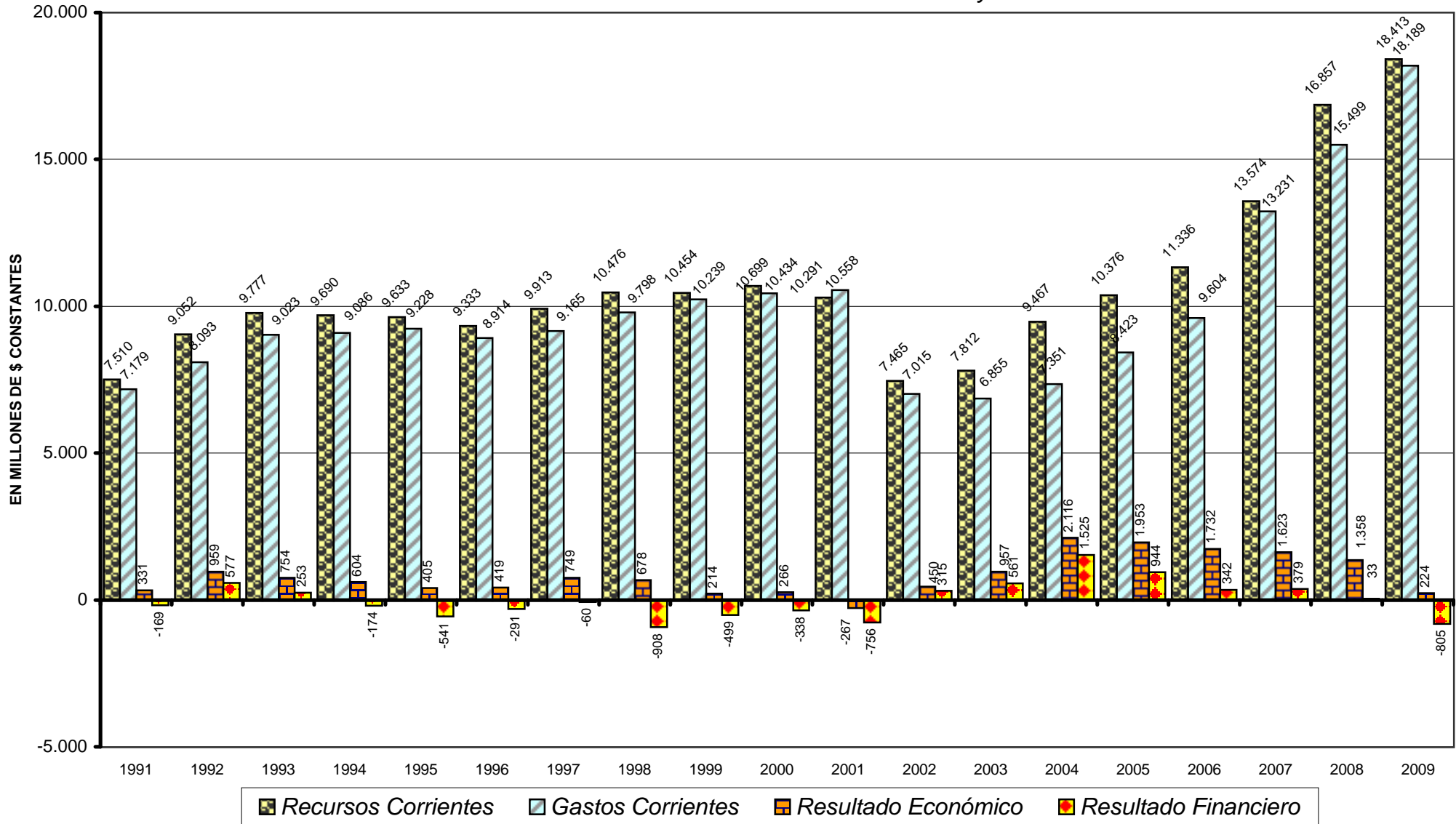

Fuente: Cuentas Generales del Ejercicio.

Dirección General de Programación y Estadística Hacendar

## PROVINCIA DE SANTA FE

### Sector Público Provincial - Evolución del Resultado Financiero antes de las Contribuciones

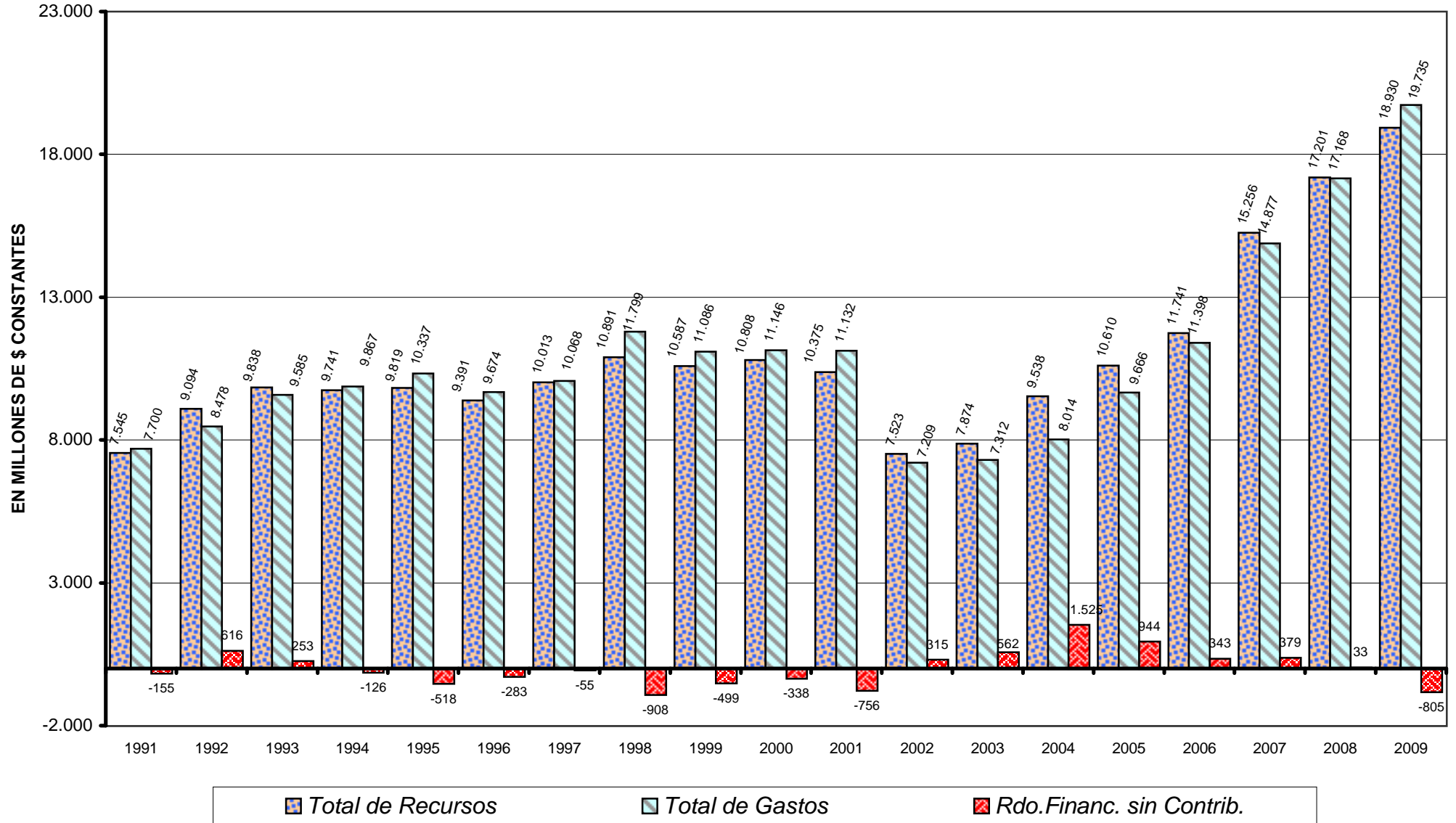

Fuente: Cuentas Generales del Ejercicio.

Dirección General de Programación y Estadística Hacendal

**PROVINCIA DE SANTA FE**  
Sector Público Provincial - Evolución del Resultado Financiero

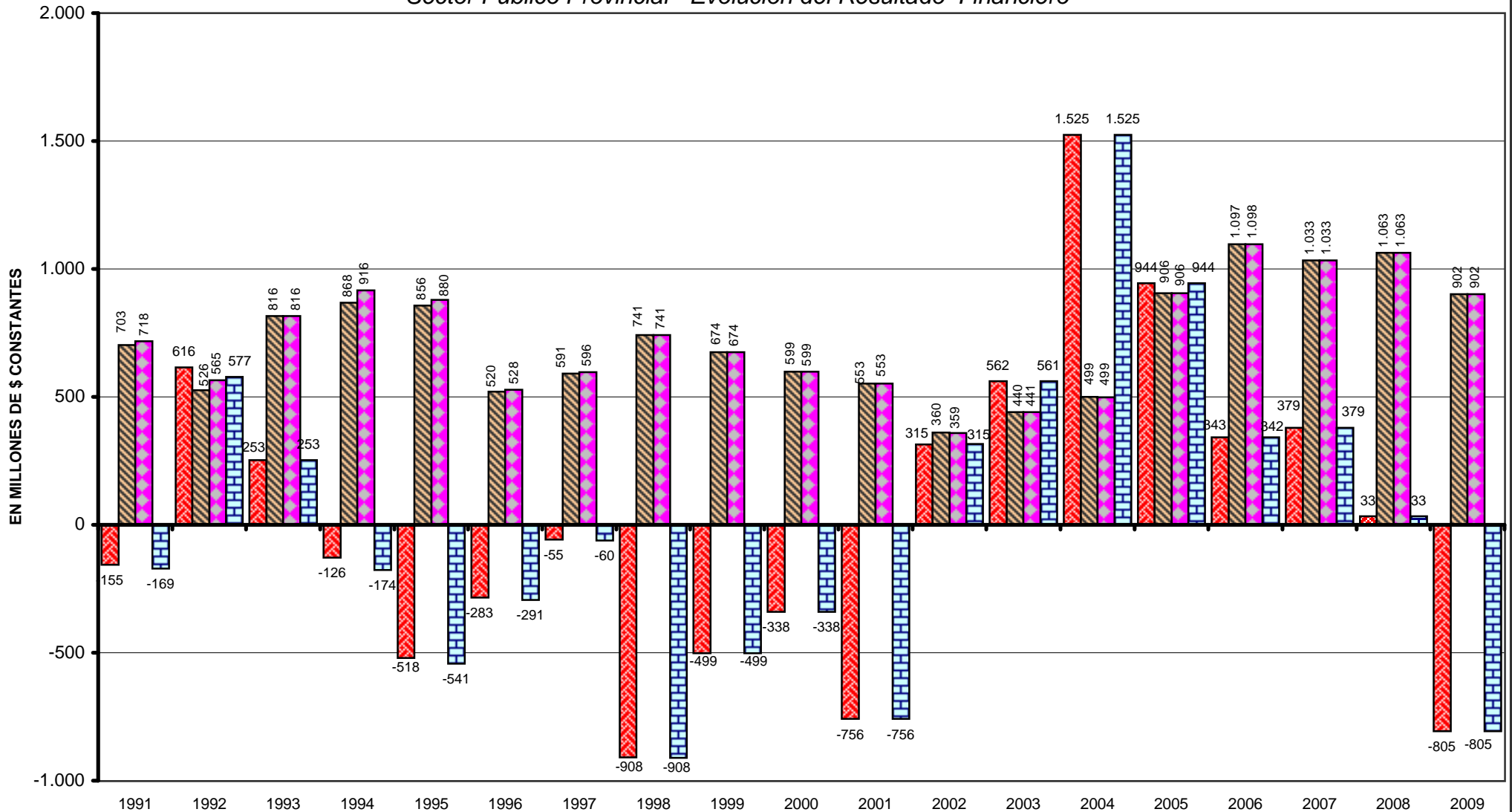

Rdo. Financ. sin Contrib.

Contribuciones Figurativas

Gastos Figurativos

Resultado Financiero

Fuente: Cuentas Generales del Ejercicio.

Dirección General de Programación y Estadística Hacendal

**PROVINCIA DE SANTA FE**  
Sector Público Provincial - Evolución del Resultado Final

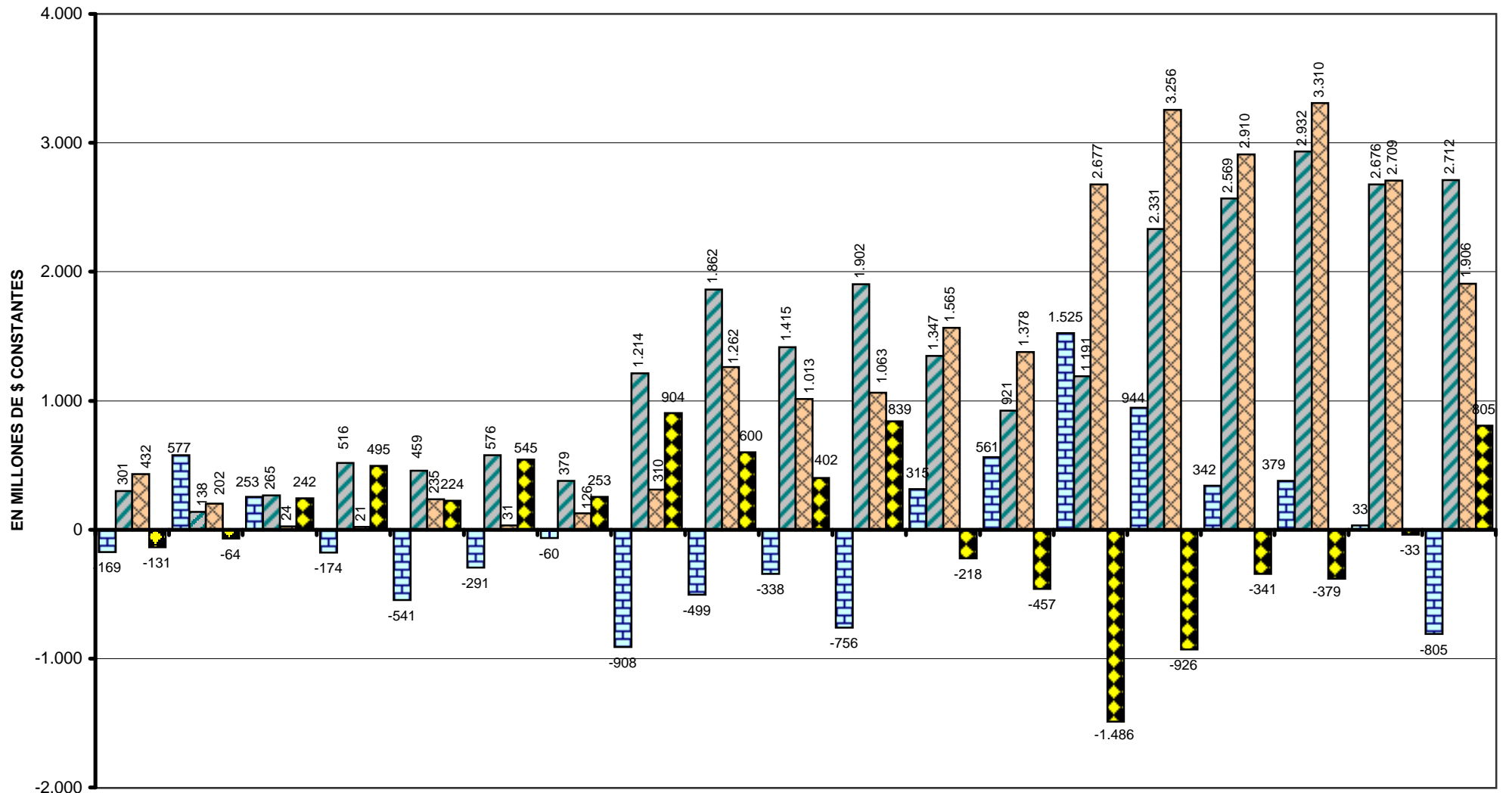

Resultado Financiero
  Fuentes Financieras
  Aplicaciones Financieras
  Financiamiento Neto

Fuente: Cuentas Generales del Ejercicio.

# PROVINCIA DE SANTA FE

## Sector Público Provincial - Evolución de los Ingresos Tributarios

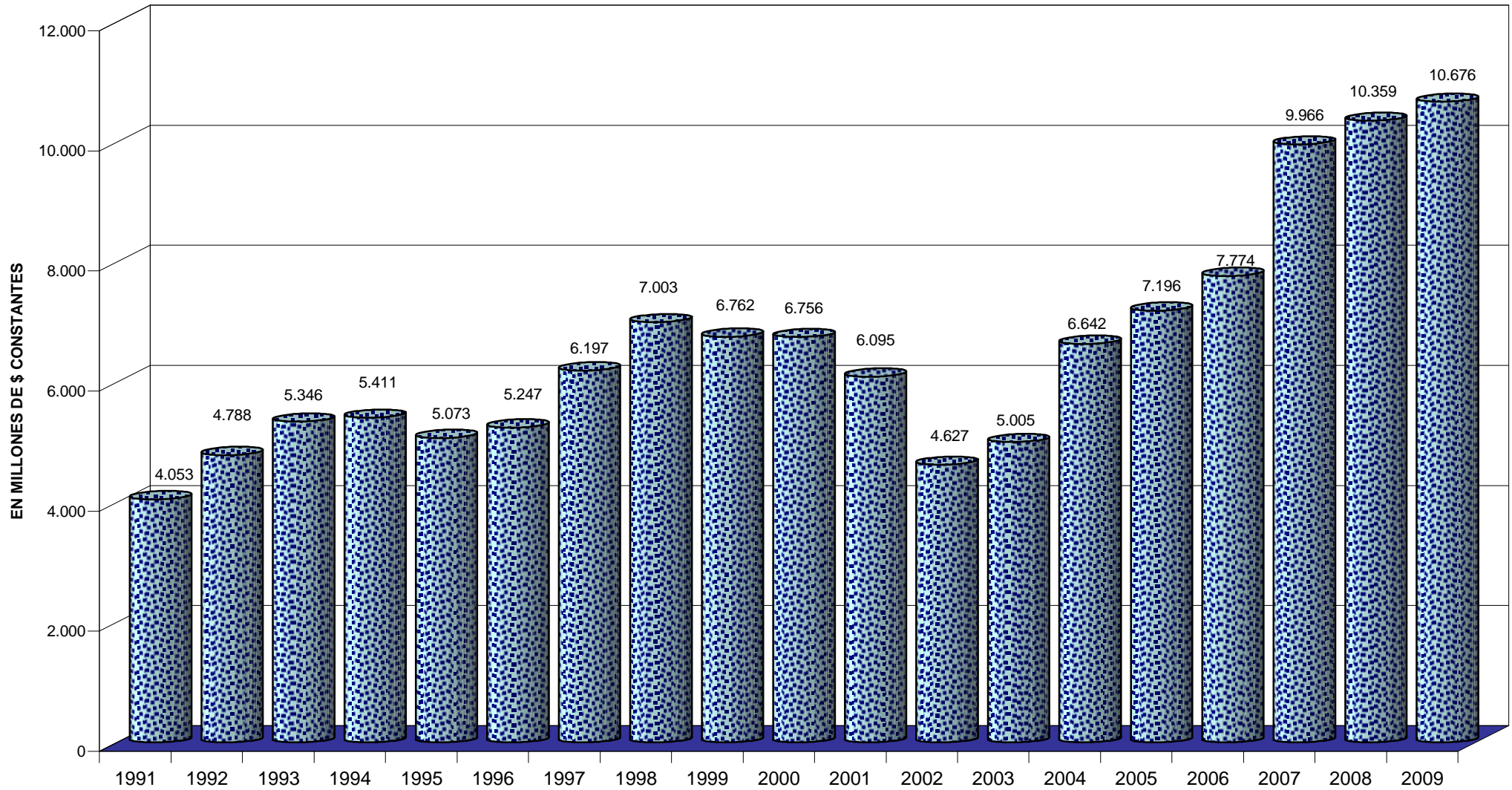

Fuente: Cuentas Generales del Ejercicio.

Dirección General de Programación y Estadística Hacendal

# PROVINCIA DE SANTA FE

## Sector Público Provincial - Evolución del Gasto en Remuneraciones

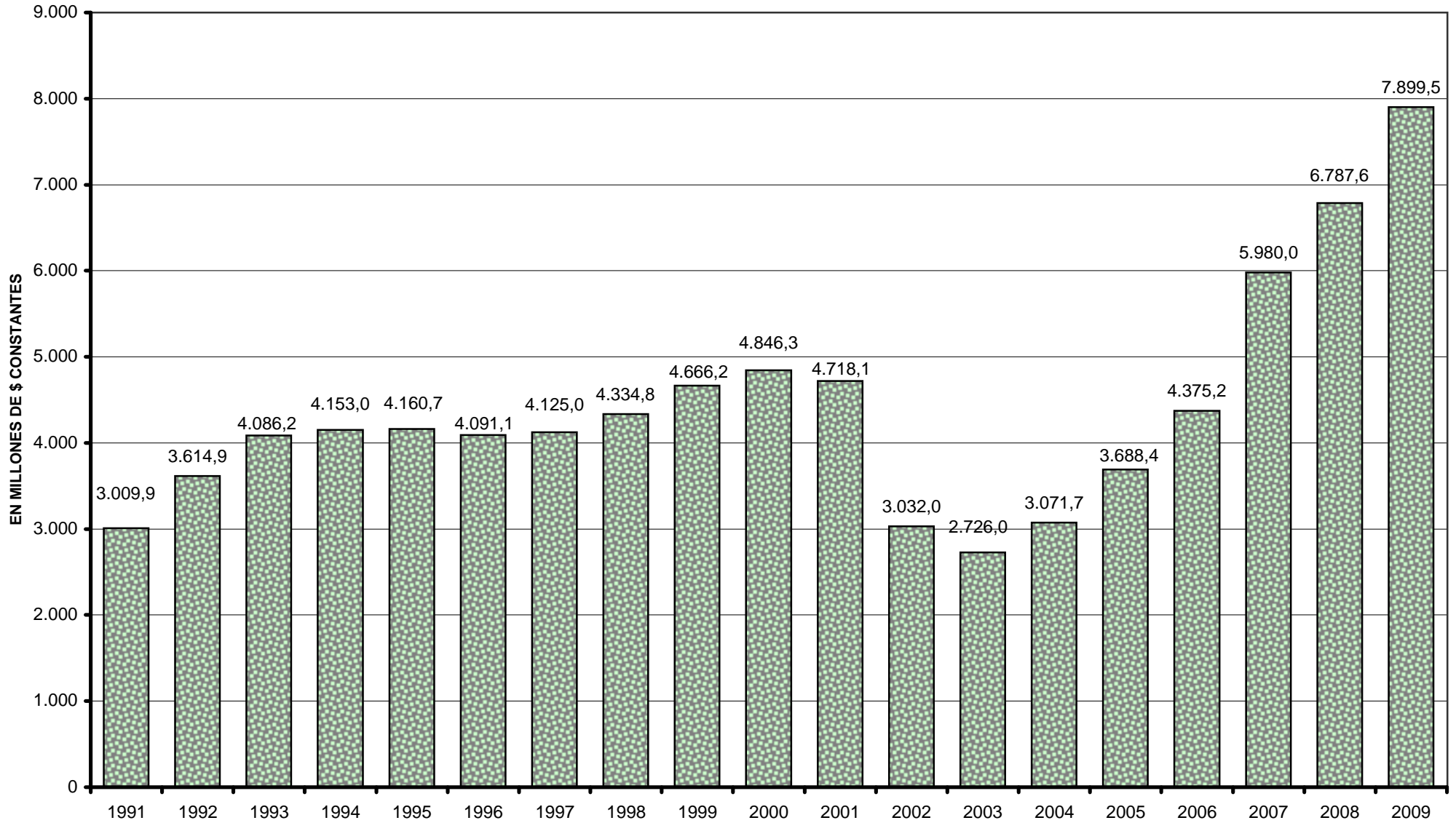

Fuente: Cuentas Generales del Ejercicio.

Dirección General de Programación y Estadística Hacendal

## PROVINCIA DE SANTA FE

*Sector Público Provincial - Evolución de los principales componentes de la Inversión Real Directa*

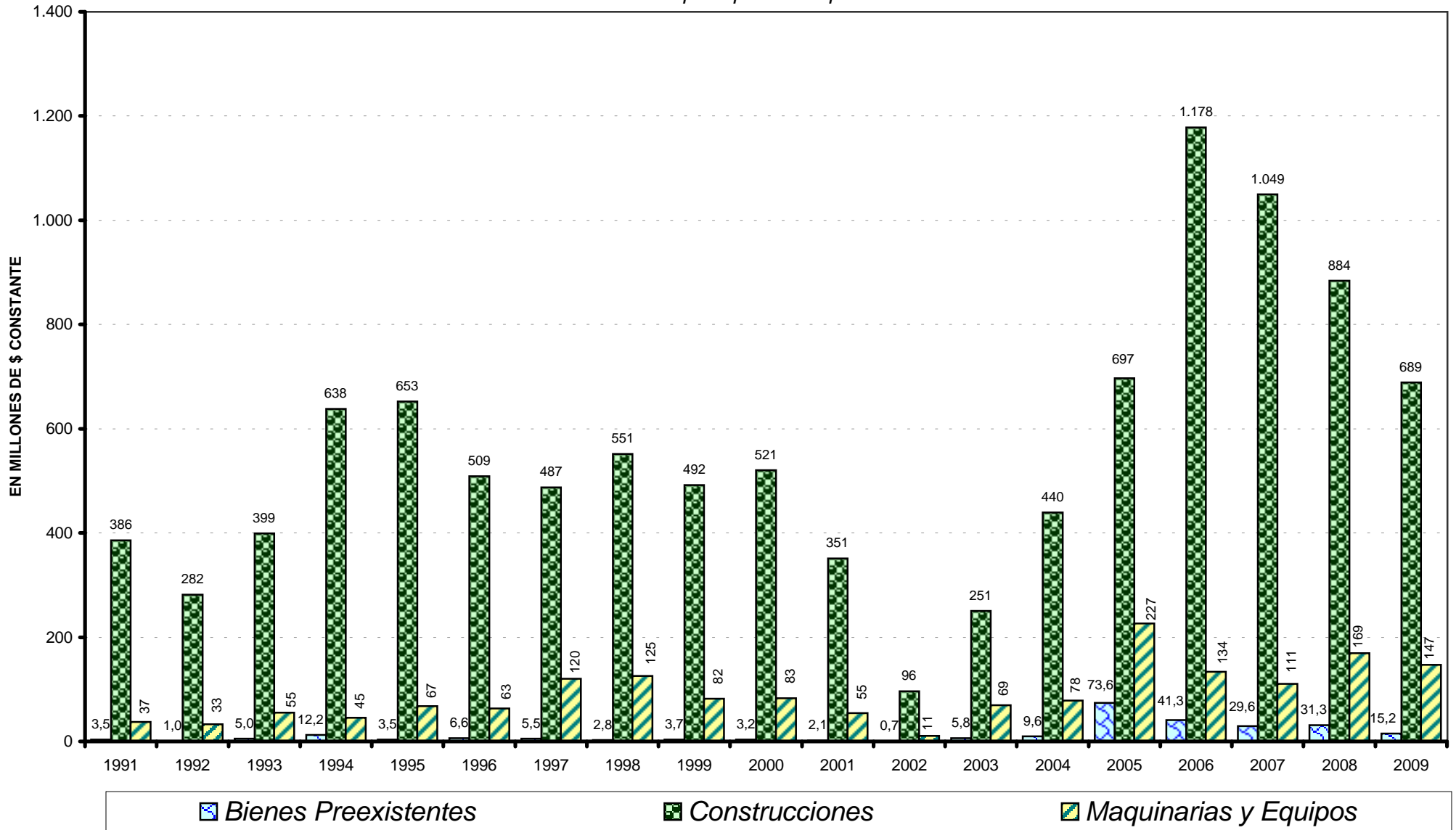

■ Bienes Preexistentes
■ Construcciones
■ Maquinarias y Equipos

Fuente: Cuentas Generales del Ejercicio.

Dirección General de Programación y Estadística Hacendal



**PROVINCIA DE SANTA FE**

Relaciones Presupuestarias

Período 1991 - 1999 En el desarrollo numérico, cifras en miles de pesos corrientes.

Concepto	1991		1992		1993		1994		1995		1996		1997		1998		1999	
<b>Total Recursos + Fuentes Fcieras</b>																		
<b>Total Gastos + Aplic. Fcieras.</b>																		
Administración Central	1.259.814	106,75%	1.649.009	113,38%	1.954.066	112,13%	2.139.775	112,09%	2.303.830	105,30%	2.193.277	109,84%	2.289.506	109,26%	2.825.284	106,42%	2.901.388	106,38%
	1.180.170		1.454.469		1.742.692		1.908.911		2.187.953		1.996.702		2.095.404		2.654.928		2.727.365	
Adm. Central + Org. Desc.	1.376.595	101,00%	1.787.019	110,56%	2.136.306	108,62%	2.363.561	107,92%	2.519.217	101,43%	2.338.217	105,98%	2.480.219	106,27%	3.001.211	103,35%	3.058.357	104,57%
	1.362.948		1.616.402		1.966.816		2.190.060		2.483.754		2.206.384		2.333.971		2.903.952		2.924.683	
Administración Pública	1.624.377	95,72%	2.173.181	105,67%	2.596.606	103,45%	2.831.666	102,72%	3.008.082	97,27%	2.927.862	102,91%	3.053.534	101,67%	3.565.400	99,15%	3.648.091	100,40%
	1.697.027		2.056.488		2.509.938		2.756.662		3.092.598		2.845.023		3.003.262		3.595.941		3.633.512	
Sector Público Provincial	2.015.532	96,48%	2.731.766	106,36%	3.182.031	105,15%	3.387.252	103,73%	3.522.437	97,22%	3.452.237	102,70%	3.588.808	101,94%	4.061.340	99,97%	4.163.943	100,81%
	2.088.973		2.568.470		3.026.299		3.265.378		3.623.218		3.361.385		3.520.571		4.062.493		4.130.319	
<b>Recursos Corrientes</b>																		
<b>Total Gastos + Aplic. Fcieras.</b>																		
Administración Central	1.231.965	104,39%	1.635.984	112,48%	1.922.707	110,33%	2.060.418	107,94%	2.189.380	100,07%	2.040.388	102,19%	2.176.185	103,86%	2.328.763	87,71%	2.285.551	83,80%
	1.180.170		1.454.469		1.742.692		1.908.911		2.187.953		1.996.702		2.095.404		2.654.928		2.727.365	
Adm. Central + Org. Desc.	1.290.217	94,66%	1.737.831	107,51%	2.068.413	105,17%	2.219.124	101,33%	2.332.491	93,91%	2.130.898	96,58%	2.316.412	99,25%	2.466.152	84,92%	2.409.887	82,40%
	1.362.948		1.616.402		1.966.816		2.190.060		2.483.754		2.206.384		2.333.971		2.903.952		2.924.683	
Administración Pública	1.537.999	90,63%	2.120.161	103,10%	2.497.118	99,49%	2.645.454	95,97%	2.786.989	90,12%	2.708.402	95,20%	2.889.344	96,21%	3.029.744	84,25%	2.998.185	82,51%
	1.697.027		2.056.488		2.509.938		2.756.662		3.092.598		2.845.023		3.003.262		3.595.941		3.633.512	
Sector Público Provincial	1.929.154	92,35%	2.678.746	104,29%	3.079.236	101,75%	3.200.117	98,00%	3.301.344	91,12%	3.232.449	96,16%	3.423.528	97,24%	3.514.684	86,52%	3.496.460	84,65%
	2.088.973		2.568.470		3.026.299		3.265.378		3.623.218		3.361.385		3.520.571		4.062.493		4.130.319	
<b>Resultado Económico</b>																		
<b>Total Gastos + Aplic. Fcieras.</b>																		
Administración Central	168.462	14,27%	264.459	18,18%	254.408	14,60%	259.990	13,62%	273.587	12,50%	165.798	8,30%	260.705	12,44%	271.146	10,21%	134.947	4,95%
	1.180.170		1.454.469		1.742.692		1.908.911		2.187.953		1.996.702		2.095.404		2.654.928		2.727.365	
Adm. Central + Org. Desc.	134.163	9,84%	276.101	17,08%	259.844	13,21%	270.605	12,36%	272.571	10,97%	166.844	7,56%	287.402	12,31%	289.956	9,98%	143.644	4,91%
	1.362.948		1.616.402		1.966.816		2.190.060		2.483.754		2.206.384		2.333.971		2.903.952		2.924.683	
Administración Pública	47.866	2,82%	218.454	10,62%	145.438	5,79%	130.386	4,73%	118.252	3,82%	105.793	3,72%	191.208	6,37%	161.612	4,49%	23.123	0,64%
	1.697.027		2.056.488		2.509.938		2.756.662		3.092.598		2.845.023		3.003.262		3.595.941		3.633.512	
Sector Público Provincial	84.916	4,06%	283.844	11,05%	237.371	7,84%	199.592	6,11%	138.734	3,83%	145.133	4,32%	258.595	7,35%	227.320	5,60%	71.678	1,74%
	2.088.973		2.568.470		3.026.299		3.265.378		3.623.218		3.361.385		3.520.571		4.062.493		4.130.319	
<b>Gastos Corrientes</b>																		
<b>Total Gastos + Aplic. Fcieras.</b>																		
Administración Central	1.063.503	90,11%	1.371.525	94,30%	1.371.525	78,70%	1.800.428	94,32%	1.371.525	62,69%	1.874.590	93,88%	1.371.525	65,45%	2.057.617	77,50%	2.150.604	78,85%
	1.180.170		1.454.469		1.742.692		1.908.911		2.187.953		1.996.702		2.095.404		2.654.928		2.727.365	
Adm. Central + Org. Desc.	1.156.054	84,82%	1.461.730	90,43%	1.461.730	74,32%	1.948.519	88,97%	1.461.730	58,85%	1.964.054	89,02%	1.461.730	62,63%	2.176.196	74,94%	2.266.243	77,49%
	1.362.948		1.616.402		1.966.816		2.190.060		2.483.754		2.206.384		2.333.971		2.903.952		2.924.683	
Administración Pública	1.490.133	87,81%	1.901.707	92,47%	1.901.707	75,77%	2.515.068	91,24%	1.901.707	61,49%	2.602.609	91,48%	1.901.707	63,32%	2.868.132	79,76%	2.975.062	81,88%
	1.697.027		2.056.488		2.509.938		2.756.662		3.092.598		2.845.023		3.003.262		3.595.941		3.633.512	
Sector Público Provincial	1.844.238	88,28%	2.394.902	93,24%	2.394.902	79,14%	3.000.525	91,89%	2.394.902	66,10%	3.087.316	91,85%	2.394.902	68,03%	3.287.364	80,92%	3.424.782	82,92%
	2.088.973		2.568.470		3.026.299		3.265.378		3.623.218		3.361.385		3.520.571		4.062.493		4.130.319	

Fuente:

Elaboración propia en base a la Cuenta General del Ejercicio de cada año.

**PROVINCIA DE SANTA FE**

Relaciones Presupuestarias

Período 2000 – 2009 En el desarrollo numérico, cifras en miles de pesos corrientes.

Concepto	2000		2001		2002		2003		2004		2005		2006		2007		2008		2009	
<b>Total Recursos + Fuentes Fcieras</b>																				
<b>Total Gastos + Aplic. Fcieras.</b>																				
Administración Central	2.777.216	105,42%	2.702.594	105,32%	3.154.855	105,11%	3.731.931	105,57%	4.993.354	105,70%	6.434.510	109,61%	7.710.974	110,82%	9.557.129	107,84%	11.518.209	106,41%	12.813.297	104,26%
	2.634.526		2.566.179		3.001.434		3.535.121		4.723.952		5.870.548		6.957.811		8.862.628		10.824.648		12.290.184	
Adm. Central + Org. Desc.	2.940.955	103,13%	2.819.825	103,27%	3.257.555	102,89%	3.868.214	103,44%	5.201.118	102,14%	6.862.336	102,51%	8.261.327	101,56%	10.127.477	101,41%	13.121.526	100,60%	14.647.299	100,80%
	2.851.683		2.730.559		3.165.914		3.739.653		5.092.251		6.694.320		8.134.324		9.987.049		13.043.863		14.530.589	
Administración Pública	3.577.914	100,30%	3.461.109	100,24%	3.915.681	100,44%	4.536.785	100,74%	5.911.329	100,19%	7.755.010	100,14%	9.503.707	100,00%	11.916.532	100,00%	15.810.745	100,00%	18.223.029	100,00%
	3.567.070		3.452.851		3.898.549		4.503.333		5.900.313		7.743.939		9.503.510		11.916.534		15.810.744		18.223.029	
Sector Público Provincial	4.122.341	100,53%	3.998.375	100,68%	4.420.355	101,10%	5.084.948	101,21%	6.564.502	100,36%	8.643.385	100,15%	10.576.472	100,01%	13.442.615	100,00%	17.803.369	100,00%	20.658.676	100,00%
	4.100.734		3.971.333		4.372.206		5.024.249		6.541.127		8.630.791		10.575.204		13.442.617		17.803.368		20.658.678	
<b>Recursos Corrientes</b>																				
<b>Total Gastos + Aplic. Fcieras.</b>																				
Administración Central	2.349.316	89,17%	2.114.010	82,38%	2.481.613	82,68%	3.198.636	90,48%	4.316.386	91,37%	5.138.658	87,53%	6.104.787	87,74%	7.796.372	87,97%	9.749.600	90,07%	10.848.389	88,27%
	2.634.526		2.566.179		3.001.434		3.535.121		4.723.952		5.870.548		6.957.811		8.862.628		10.824.648		12.290.184	
Adm. Central + Org. Desc.	2.456.244	86,13%	2.206.602	80,81%	2.560.706	80,88%	3.309.347	88,49%	4.447.108	87,33%	5.286.036	78,96%	6.268.896	77,07%	8.014.166	80,25%	10.994.598	84,29%	12.366.835	85,11%
	2.851.683		2.730.559		3.165.914		3.739.653		5.092.251		6.694.320		8.134.324		9.987.049		13.043.863		14.530.589	
Administración Pública	3.092.069	86,68%	2.842.813	82,33%	3.215.263	82,47%	3.968.640	88,13%	5.139.889	87,11%	6.108.430	78,88%	7.404.329	77,91%	9.663.234	81,09%	13.446.527	85,05%	15.472.978	84,91%
	3.567.070		3.452.851		3.898.549		4.503.333		5.900.313		7.743.939		9.503.510		11.916.534		15.810.744		18.223.029	
Sector Público Provincial	3.608.482	88,00%	3.351.551	84,39%	3.719.937	85,08%	4.516.461	89,89%	5.792.153	88,55%	6.930.327	80,30%	8.378.343	79,23%	10.978.348	81,67%	15.099.019	84,81%	17.576.939	85,08%
	4.100.734		3.971.333		4.372.206		5.024.249		6.541.127		8.630.791		10.575.204		13.442.617		17.803.368		20.658.678	
<b>Resultado Económico</b>																				
<b>Total Gastos + Aplic. Fcieras.</b>																				
Administración Central	153.152	5,81%	-26.506	-1,03%	268.194	8,94%	596.780	16,88%	1.362.580	28,84%	1.399.768	23,84%	1.362.623	19,58%	1.214.837	13,71%	1.071.299	9,90%	51.169	0,42%
	2.634.526		2.566.179		3.001.434		3.535.121		4.723.952		5.870.548		6.957.811		8.862.628		10.824.648		12.290.184	
Adm. Central + Org. Desc.	132.317	4,64%	-34.157	-1,25%	247.259	7,81%	597.397	15,97%	1.364.465	26,79%	1.391.946	20,79%	1.338.075	16,45%	1.191.005	11,93%	1.061.213	8,14%	75.432	0,52%
	2.851.683		2.730.559		3.165.914		3.739.653		5.092.251		6.694.320		8.134.324		9.987.049		13.043.863		14.530.589	
Administración Pública	52.879	1,48%	-120.057	-3,48%	170.583	4,38%	494.448	10,98%	1.250.087	21,19%	1.224.717	15,82%	1.210.362	12,74%	1.119.298	9,39%	1.133.276	7,17%	-189	0,00%
	3.567.070		3.452.851		3.898.549		4.503.333		5.900.313		7.743.939		9.503.510		11.916.534		15.810.744		18.223.029	
Sector Público Provincial	89.587	2,18%	-87.002	-2,19%	224.219	5,13%	553.566	11,02%	1.294.408	19,79%	1.304.700	15,12%	1.280.426	12,11%	1.199.387	8,92%	1.216.484	6,83%	213.747	1,03%
	4.100.734		3.971.333		4.372.206		5.024.249		6.541.127		8.630.791		10.575.204		13.442.617		17.803.368		20.658.678	
<b>Gastos Corrientes</b>																				
<b>Total Gastos + Aplic. Fcieras.</b>																				
Administración Central	2.196.164	83,36%	2.140.516	83,41%	2.213.419	73,75%	2.601.856	73,60%	2.953.807	62,53%	3.738.890	63,69%	4.742.163	68,16%	6.581.536	74,26%	8.678.301	80,17%	10.797.221	87,85%
	2.634.526		2.566.179		3.001.434		3.535.121		4.723.952		5.870.548		6.957.811		8.862.628		10.824.648		12.290.184	
Adm. Central + Org. Desc.	2.323.927	81,49%	2.240.759	82,06%	2.313.447	73,07%	2.711.950	72,52%	3.082.644	60,54%	3.894.090	58,17%	4.930.821	60,62%	6.823.161	68,32%	9.933.386	76,15%	12.291.403	84,59%
	2.851.683		2.730.559		3.165.914		3.739.653		5.092.251		6.694.320		8.134.324		9.987.049		13.043.863		14.530.589	
Administración Pública	3.039.190	85,20%	2.962.870	85,81%	3.044.680	78,10%	3.474.192	77,15%	3.889.802	65,93%	4.883.712	63,06%	6.193.966	65,18%	8.543.936	71,70%	12.313.252	77,88%	15.473.167	84,91%
	3.567.070		3.452.851		3.898.549		4.503.333		5.900.313		7.743.939		9.503.510		11.916.534		15.810.744		18.223.029	
Sector Público Provincial	3.518.895	85,81%	3.438.553	86,58%	3.495.718	79,95%	3.962.895	78,88%	4.497.745	68,76%	5.625.627	65,18%	7.097.917	67,12%	9.778.961	72,75%	13.882.536	77,98%	17.363.192	84,05%
	4.100.734		3.971.333		4.372.206		5.024.249		6.541.127		8.630.791		10.575.204		13.442.617		17.803.368		20.658.678	

Fuente: Elaboración propia en base a la Cuenta General del Ejercicio de cada año.

**PROVINCIA DE SANTA FE**

**Relaciones del SECTOR PUBLICO PROVINCIAL**

CONCEPTOS	1.991	1.992	1.993	1.994	1.995	1.996	1.997	1.998	1.999
Resultado Económico (Ahorro)	4,38%	10,55%	7,66%	6,20%	4,12%	4,46%	7,48%	6,22%	2,02%
Recursos Totales									
Resultado Económico (Ahorro)	4,29%	11,31%	7,86%	6,13%	3,92%	4,33%	7,44%	5,74%	1,93%
Gastos Totales									
Rdo.Fciero antes Contribuciones (Nec. Financ.)	-2,01%	7,26%	2,64%	-1,28%	-5,01%	-2,92%	-0,55%	-7,69%	-4,50%
Gastos Totales									
Rdo.Fciero antes Contribuciones (Nec. Financ.)	-0,31%	1,17%	0,42%	-0,21%	-0,88%	-0,48%	-0,09%	-1,47%	-0,88%
Producto Bruto Geográfico									
Gastos Totales	15,46%	16,18%	16,10%	16,10%	17,47%	16,53%	16,63%	19,11%	19,43%
Producto Bruto Geográfico									
Gastos Totales	\$703,92	\$886,97	\$1.060,36	\$1.137,04	\$1.228,14	\$1.153,94	\$1.189,65	\$1.345,59	\$1.252,19
Población									
Gastos de Capital	\$47,59	\$40,25	\$62,18	\$90,01	\$131,77	\$90,66	\$106,76	\$228,17	\$95,67
Población									
Gastos Primario (Gto.Ctes menos Rentas Prop.)	90,45%	95,41%	94,09%	91,96%	89,07%	91,60%	90,21%	82,13%	91,15%
Gastos Totales									
Déficit Primario (Rdo.Fciero antes de las Contrib. menos Rentas Propiedad)	-4,80%	7,21%	2,60%	-1,40%	-5,22%	-3,47%	-1,36%	-8,61%	-5,72%
Gastos Totales									

NOTA:

El Sector Público Provincial incluye Administración Central, Organismos Descentralizados, Instituciones de Seguridad Social y Empresas Públicas.

FUENTES:

a) Cifras presupuestarias 1991/2009 de las Cuentas Generales del Ejercicio.

b) Datos de Población y Producto Bruto Geográfico suministrados por el Instituto Provincial de Estadísticas y Censos.

c) Para el año 2009, estimación del PBG Provincial, en función del incremento del Valor Bruto de la producción (República Argentina) a precios de productores, entre 2008-2009.

**PROVINCIA DE SANTA FE****Relaciones del SECTOR PUBLICO PROVINCIAL**

CONCEPTOS	2.000	2.001	2.002	2.003	2.004	2.005	2.006	2.007	2.008	2.009
Resultado Económico (Ahorro)	2,46%	-2,57%	5,98%	12,16%	22,18%	18,41%	14,76%	10,64%	7,90%	1,18%
Recursos Totales										
Resultado Económico (Ahorro)	2,38%	-2,40%	6,24%	13,10%	26,40%	20,21%	15,20%	10,91%	7,91%	1,13%
Gastos Totales										
Rdo.Fciero antes Contribuciones (Nec. Financ.)	-3,03%	-6,79%	4,36%	7,69%	19,02%	9,77%	3,01%	2,54%	0,19%	-4,08%
Gastos Totales										
Rdo.Fciero antes Contribuciones (Nec. Financ.)	-0,60%	-1,38%	0,61%	1,07%	2,50%	1,38%	0,46%	0,40%	0,04%	-0,82%
Producto Bruto Geográfico										
Gastos Totales	19,90%	20,25%	13,99%	13,95%	13,13%	14,07%	15,21%	15,59%	18,23%	20,04%
Producto Bruto Geográfico										
Gastos Totales	\$1.261,16	\$1.208,28	\$1.189,53	\$1.387,11	\$1.599,99	\$2.024,95	\$2.624,29	\$3.402,59	\$4.726,36	\$5.752,55
Población										
Gastos de Capital	\$80,62	\$62,23	\$31,99	\$86,76	\$132,25	\$260,42	\$413,17	\$376,56	\$459,31	\$450,57
Población										
Gastos Primario (Gto.Ctes menos Rentas Prop.)	91,68%	93,11%	95,55%	91,58%	90,32%	85,56%	83,04%	88,16%	89,87%	91,91%
Gastos Totales										
Déficit Primario (Rdo.Fciero antes de las Contrib. menos Rentas Propiedad)	-4,96%	-8,54%	2,60%	5,52%	17,61%	8,19%	1,79%	1,77%	-0,22%	-3,83%
Gastos Totales										

NOTA:

El Sector Público Provincial incluye Administración Central, Organismos Descentralizados, Instituciones de Seguridad Social y Empresas Públicas.

FUENTES:

a) Cifras presupuestarias 1991/2009 de las Cuentas Generales del Ejercicio.

b) Datos de Población y Producto Bruto Geográfico suministrados por el Instituto Provincial de Estadísticas y Censos.

c) Para el año 2009, estimación del PBG Provincial, en función del incremento del Valor Bruto de la producción (República Argentina) a precios de productores, entre 2008-2009.

**PROVINCIA DE SANTA FE**

**Relaciones Presupuestarias vinculadas al Gasto en Remuneraciones**

Periodo 1991-2009 - En el desarrollo numérico, cifras en miles de pesos corrientes.

Concepto	1991	1992	1993	1994	1995	1996	1997	1998	1999
<b>Total Erogaciones Remuneraciones</b>									
<b>Total Recursos + Fuentes Fcieras</b>									
Administración Central	631.929	850.993	1.038.577	1.095.685	1.149.595	1.160.978	1.186.030	1.224.719	1.328.993
	1.259.814	1.649.009	1.954.066	2.139.775	2.303.830	2.193.277	2.289.506	2.825.284	2.901.388
Adm. Central + Org. Desc.	675.448	908.389	1.124.197	1.183.603	1.234.962	1.226.677	1.254.069	1.292.291	1.398.166
	1.376.595	1.787.019	2.136.306	2.363.561	2.519.217	2.338.217	2.480.219	3.001.211	3.058.357
Administración Pública	681.497	916.082	1.132.887	1.192.147	1.243.782	1.235.848	1.263.653	1.303.442	1.410.926
	1.624.377	2.173.181	2.596.606	2.831.666	3.008.082	2.927.862	3.053.534	3.565.400	3.648.091
Sector Público Provincial	773.218	1.069.708	1.286.988	1.371.473	1.425.964	1.417.010	1.424.542	1.454.324	1.560.693
	2.015.532	2.731.766	3.182.031	3.387.252	3.522.437	3.452.237	3.588.808	4.061.340	4.163.943
<b>Total Erogaciones Remuneraciones</b>									
<b>Total Gastos + Aplic. Fcieras.</b>									
Administración Central	631.929	850.993	1.038.577	1.095.685	1.149.595	1.160.978	1.186.030	1.224.719	1.328.993
	1.180.170	1.454.469	1.742.692	1.908.911	2.187.953	1.996.702	2.095.404	2.654.928	2.727.365
Adm. Central + Org. Desc.	675.448	908.389	1.124.197	1.183.603	1.234.962	1.226.677	1.254.069	1.292.291	1.398.166
	1.362.948	1.616.402	1.966.816	2.190.060	2.483.754	2.206.384	2.333.971	2.903.952	2.924.683
Administración Pública	681.497	916.082	1.132.887	1.192.147	1.243.782	1.235.848	1.263.653	1.303.442	1.410.926
	1.697.027	2.056.488	2.509.938	2.756.662	3.092.598	2.845.023	3.003.262	3.595.941	3.633.512
Sector Público Provincial	773.218	1.069.708	1.286.988	1.371.473	1.425.964	1.417.010	1.424.542	1.454.324	1.560.693
	2.088.973	2.568.470	3.026.299	3.265.378	3.623.218	3.361.385	3.520.571	4.062.493	4.130.319
<b>Total Erogaciones Remuneraciones</b>									
<b>Total Gastos</b>									
Administración Central	631.929	850.993	1.038.577	1.095.685	1.149.595	1.160.978	1.186.030	1.224.719	1.328.993
	1.109.598	1.406.502	1.740.006	1.906.081	2.111.008	1.988.104	2.053.303	2.554.920	2.310.969
Adm. Central + Org. Desc.	675.448	908.389	1.124.197	1.183.603	1.234.962	1.226.677	1.254.069	1.292.291	1.398.166
	1.277.220	1.562.596	1.960.557	2.183.165	2.403.242	2.196.351	2.291.124	2.800.790	2.504.205
Administración Pública	681.497	916.082	1.132.887	1.192.147	1.243.782	1.235.848	1.263.653	1.303.442	1.410.926
	1.611.299	2.002.682	2.503.679	2.749.767	3.012.086	2.834.990	2.960.415	3.492.779	3.213.034
Sector Público Provincial	773.218	1.069.708	1.286.988	1.371.473	1.425.964	1.417.010	1.424.542	1.454.324	1.560.693
	133.728	113.838	177.024	257.958	380.096	263.241	312.038	671.255	283.293
<b>Total Erogaciones Remuneraciones</b>									
<b>Total Recursos</b>									
Administración Central	631.929	850.993	1.038.577	1.095.685	1.149.595	1.160.978	1.186.030	1.224.719	1.328.993
	1.232.941	1.636.474	1.927.680	2.063.326	2.236.184	2.044.701	2.190.574	2.446.067	2.309.357
Adm. Central + Org. Desc.	675.448	908.389	1.124.197	1.183.603	1.234.962	1.226.677	1.254.069	1.292.291	1.398.166
	1.299.241	1.749.983	2.087.712	2.235.743	2.396.346	2.150.853	2.350.859	2.605.487	2.454.471
Administración Pública	681.497	916.082	1.132.887	1.192.147	1.243.782	1.235.848	1.263.653	1.303.442	1.410.926
	1.547.023	2.132.313	2.516.417	2.662.073	2.850.844	2.728.357	2.923.791	3.169.079	3.042.769
Sector Público Provincial	773.218	1.069.708	1.286.988	1.371.473	1.425.964	1.417.010	1.424.542	1.454.324	1.560.693
	1.938.178	2.690.898	3.098.535	3.216.736	3.365.199	3.252.584	3.457.975	3.654.019	3.541.044
<b>Total Erogaciones Remuneraciones</b>									
<b>Recursos Corrientes</b>									
Administración Central	631.929	850.993	1.038.577	1.095.685	1.149.595	1.160.978	1.186.030	1.224.719	1.328.993
	1.231.965	1.635.984	1.922.707	2.060.418	2.189.380	2.040.388	2.176.185	2.328.763	2.285.551
Adm. Central + Org. Desc.	675.448	908.389	1.124.197	1.183.603	1.234.962	1.226.677	1.254.069	1.292.291	1.398.166
	1.290.217	1.737.831	2.068.413	2.219.124	2.332.491	2.130.898	2.316.412	2.466.152	2.409.887
Administración Pública	681.497	916.082	1.132.887	1.192.147	1.243.782	1.235.848	1.263.653	1.303.442	1.410.926
	1.537.999	2.120.161	2.497.118	2.645.454	2.786.989	2.708.402	2.889.344	3.029.744	2.998.185
Sector Público Provincial	773.218	1.069.708	1.286.988	1.371.473	1.425.964	1.417.010	1.424.542	1.454.324	1.560.693
	1.929.154	2.678.746	3.079.236	3.200.117	3.301.344	3.232.449	3.423.528	3.514.684	3.496.460
<b>Total Erogaciones Remuneraciones</b>									
<b>Resultado Económico</b>									
Administración Central	631.929	850.993	1.038.577	1.095.685	1.149.595	1.160.978	1.186.030	1.224.719	1.328.993
	168.462	264.459	254.408	259.990	273.587	165.798	260.705	271.146	134.947
Adm. Central + Org. Desc.	675.448	908.389	1.124.197	1.183.603	1.234.962	1.226.677	1.254.069	1.292.291	1.398.166
	134.163	276.101	259.844	270.605	272.571	166.844	287.402	289.956	143.644
Administración Pública	681.497	916.082	1.132.887	1.192.147	1.243.782	1.235.848	1.263.653	1.303.442	1.410.926
	47.866	218.454	145.438	130.386	118.252	105.793	191.208	161.612	23.123
Sector Público Provincial	773.218	1.069.708	1.286.988	1.371.473	1.425.964	1.417.010	1.424.542	1.454.324	1.560.693
	84.916	283.844	237.371	199.592	138.734	145.133	258.595	227.320	71.678
<b>Total Erogaciones Remuneraciones</b>									
<b>Gastos Corrientes</b>									
Administración Central	631.929	850.993	1.038.577	1.095.685	1.149.595	1.160.978	1.186.030	1.224.719	1.328.993
	1.063.503	1.371.525	1.371.525	1.800.428	1.371.525	1.874.590	1.371.525	2.057.617	2.150.604
Adm. Central + Org. Desc.	675.448	908.389	1.124.197	1.183.603	1.234.962	1.226.677	1.254.069	1.292.291	1.398.166
	1.156.054	1.461.730	1.461.730	1.948.519	1.461.730	1.964.054	1.461.730	2.176.196	2.266.243
Administración Pública	681.497	916.082	1.132.887	1.192.147	1.243.782	1.235.848	1.263.653	1.303.442	1.410.926
	1.490.133	1.901.707	1.901.707	2.515.068	1.901.707	2.602.609	1.901.707	2.868.132	2.975.062
Sector Público Provincial	773.218	1.069.708	1.286.988	1.371.473	1.425.964	1.417.010	1.424.542	1.454.324	1.560.693
	1.844.238	2.394.902	2.394.902	3.000.525	2.394.902	3.087.316	2.394.902	3.287.364	3.424.782

Fuente: Elaboración propia en base a la Cuenta General del Ejercicio de cada año hasta 2009.

Dirección General de Programación y Estadística Hacendal.

PROVINCIA DE SANTA FE

Relaciones Presupuestarias vinculadas al Gasto en Remuneraciones

Período 1991-2009 - En el desarrollo numérico, cifras en miles de pesos corrientes.

Concepto	2000	2001	2002	2003	2004	2005	2006	2007	2008	2009
<b>Total Erogaciones Remuneraciones</b>										
<b>Total Recursos + Fuentes Fcieras</b>										
Administración Central	1.365.283	1.331.421	1.315.639	1.381.087	1.657.974	2.202.821	2.897.028	3.922.773	5.422.266	6.718.133
	2.777.216	2.702.594	3.154.855	3.731.931	4.993.354	6.434.510	7.710.974	9.557.129	11.651.215	12.986.286
Adm.Central + Org.Desc.	1.437.241	1.385.690	1.367.214	1.432.313	1.715.940	2.270.986	2.985.051	4.037.694	5.581.802	6.902.452
	2.940.955	2.819.825	3.257.555	3.868.214	5.201.118	6.862.336	8.261.327	10.127.477	13.937.498	15.323.935
Administración Pública	1.449.919	1.398.187	1.379.337	1.444.361	1.729.265	2.287.555	3.007.613	4.069.368	5.623.452	6.957.783
	3.577.914	3.461.109	3.915.681	4.536.785	5.911.329	7.755.010	9.503.707	11.916.532	16.770.318	19.092.119
Sector Público Provincial	1.634.492	1.536.573	1.510.948	1.576.015	1.879.369	2.463.519	3.233.699	4.419.824	6.079.595	7.540.854
	4.122.341	3.998.375	4.420.355	5.084.948	6.564.502	8.643.385	10.576.472	13.442.615	18.762.942	21.527.767
<b>Total Erogaciones Remuneraciones</b>										
<b>Total Gastos + Aplic. Fcieras.</b>										
Administración Central	1.365.283	1.331.421	1.315.639	1.381.087	1.657.974	2.202.821	2.897.028	3.922.773	5.422.266	6.718.133
	2.634.526	2.566.179	3.001.434	3.535.121	4.723.952	5.870.548	6.957.811	8.862.628	11.651.215	12.986.286
Adm.Central + Org.Desc.	1.437.241	1.385.690	1.367.214	1.432.313	1.715.940	2.270.986	2.985.051	4.037.694	5.581.802	6.902.452
	2.851.683	2.730.559	3.165.914	3.739.653	5.092.251	6.694.320	8.134.324	9.987.049	13.937.498	15.323.935
Administración Pública	1.449.919	1.398.187	1.379.337	1.444.361	1.729.265	2.287.555	3.007.613	4.069.368	5.623.452	6.957.783
	3.567.070	3.452.851	3.898.549	4.503.333	5.900.313	7.743.939	9.503.510	11.916.534	16.770.318	19.092.119
Sector Público Provincial	1.634.492	1.536.573	1.510.948	1.576.015	1.879.369	2.463.519	3.233.699	4.419.824	6.079.595	7.540.854
	4.100.734	3.971.333	4.372.206	5.024.249	6.541.127	8.630.791	10.575.204	13.442.617	18.762.942	21.527.767
<b>Total Erogaciones Remuneraciones</b>										
<b>Total Gastos</b>										
Administración Central	1.365.283	1.331.421	1.315.639	1.381.087	1.657.974	2.202.821	2.897.028	3.922.773	5.422.266	6.718.133
	2.300.133	2.229.647	2.243.766	2.755.449	3.163.874	3.981.093	5.158.219	6.955.578	9.300.093	11.581.576
Adm.Central + Org.Desc.	1.437.241	1.385.690	1.367.214	1.432.313	1.715.940	2.270.986	2.985.051	4.037.694	5.581.802	6.902.452
	2.514.700	2.389.825	2.397.960	2.944.608	3.456.698	4.649.535	6.157.216	7.868.954	11.211.760	13.511.176
Administración Pública	1.449.919	1.398.187	1.379.337	1.444.361	1.729.265	2.287.555	3.007.613	4.069.368	5.623.452	6.957.783
	3.230.087	3.112.117	3.129.291	3.707.034	4.264.215	5.639.359	7.420.832	9.590.201	13.592.256	16.693.567
Sector Público Provincial	1.634.492	1.536.573	1.510.948	1.576.015	1.879.369	2.463.519	3.233.699	4.419.824	6.079.595	7.540.854
	240.293	186.720	96.606	264.405	405.278	830.279	1.326.301	1.216.900	15.376.875	18.838.730
<b>Total Erogaciones Remuneraciones</b>										
<b>Total Recursos</b>										
Administración Central	1.365.283	1.331.421	1.315.639	1.381.087	1.657.974	2.202.821	2.897.028	3.922.773	5.422.266	6.718.133
	2.366.394	2.125.840	2.494.663	3.215.713	4.331.934	5.159.406	6.144.984	7.821.345	9.795.540	11.174.566
Adm.Central + Org.Desc.	1.437.241	1.385.690	1.367.214	1.432.313	1.715.940	2.270.986	2.985.051	4.037.694	5.581.802	6.902.452
	2.492.968	2.234.042	2.589.829	3.344.749	4.489.867	5.441.814	6.523.054	8.219.051	11.124.836	12.781.871
Administración Pública	1.449.919	1.398.187	1.379.337	1.444.361	1.729.265	2.287.555	3.007.613	4.069.368	5.623.452	6.957.783
	3.128.793	2.870.253	3.244.386	4.004.042	5.182.648	6.264.207	7.658.487	9.868.119	13.576.765	15.888.014
Sector Público Provincial	1.634.492	1.536.573	1.510.948	1.576.015	1.879.369	2.463.519	3.233.699	4.419.824	6.079.595	7.540.854
	3.645.220	3.378.991	3.749.059	4.552.205	5.835.821	7.086.742	8.677.463	11.275.633	15.406.794	18.070.167
<b>Total Erogaciones Remuneraciones</b>										
<b>Recursos Corrientes</b>										
Administración Central	1.365.283	1.331.421	1.315.639	1.381.087	1.657.974	2.202.821	2.897.028	3.922.773	5.422.266	6.718.133
	2.349.316	2.114.010	2.481.613	3.198.636	4.316.386	5.138.658	6.104.787	7.796.372	9.749.600	10.848.389
Adm.Central + Org.Desc.	1.437.241	1.385.690	1.367.214	1.432.313	1.715.940	2.270.986	2.985.051	4.037.694	5.581.802	6.902.452
	2.456.244	2.206.602	2.560.706	3.309.347	4.447.108	5.286.036	6.268.896	8.014.166	10.994.598	12.366.835
Administración Pública	1.449.919	1.398.187	1.379.337	1.444.361	1.729.265	2.287.555	3.007.613	4.069.368	5.623.452	6.957.783
	3.092.069	2.842.813	3.215.263	3.968.640	5.139.889	6.108.430	7.404.329	9.663.234	13.446.527	15.472.978
Sector Público Provincial	1.634.492	1.536.573	1.510.948	1.576.015	1.879.369	2.463.519	3.233.699	4.419.824	6.079.595	7.540.854
	3.608.482	3.351.551	3.719.937	4.516.461	5.792.153	6.930.327	8.378.343	10.978.348	15.099.019	17.576.939
<b>Total Erogaciones Remuneraciones</b>										
<b>Resultado Económico</b>										
Administración Central	1.365.283	1.331.421	1.315.639	1.381.087	1.657.974	2.202.821	2.897.028	3.922.773	5.422.266	6.718.133
	153.152	-26.506	268.194	596.780	1.362.580	1.399.768	1.362.623	1.214.837	1.071.299	51.169
Adm.Central + Org.Desc.	1.437.241	1.385.690	1.367.214	1.432.313	1.715.940	2.270.986	2.985.051	4.037.694	5.581.802	6.902.452
	132.317	-34.157	247.259	597.397	1.364.465	1.391.946	1.338.075	1.191.005	1.061.212	75.432
Administración Pública	1.449.919	1.398.187	1.379.337	1.444.361	1.729.265	2.287.555	3.007.613	4.069.368	5.623.452	6.957.783
	52.879	-120.057	170.583	494.448	1.250.087	1.224.717	1.210.362	1.119.298	1.133.275	-189
Sector Público Provincial	1.634.492	1.536.573	1.510.948	1.576.015	1.879.369	2.463.519	3.233.699	4.419.824	6.079.595	7.540.854
	89.587	-87.002	224.219	553.566	1.294.408	1.304.700	1.280.426	1.199.387	1.216.483	213.747
<b>Total Erogaciones Remuneraciones</b>										
<b>Gastos Corrientes</b>										
Administración Central	1.365.283	1.331.421	1.315.639	1.381.087	1.657.974	2.202.821	2.897.028	3.922.773	5.422.266	6.718.133
	2.196.164	2.140.516	2.213.419	2.601.856	2.953.807	3.738.890	4.742.163	6.581.536	8.678.301	10.797.221
Adm.Central + Org.Desc.	1.437.241	1.385.690	1.367.214	1.432.313	1.715.940	2.270.986	2.985.051	4.037.694	5.581.802	6.902.452
	2.323.927	2.240.759	2.313.447	2.711.950	3.082.644	3.894.090	4.930.821	6.823.164	9.933.386	12.291.403
Administración Pública	1.449.919	1.398.187	1.379.337	1.444.361	1.729.265	2.287.555	3.007.613	4.069.368	5.623.452	6.957.783
	3.039.190	2.962.870	3.044.680	3.474.192	3.889.802	4.883.712	6.193.966	8.543.936	12.313.252	15.473.167
Sector Público Provincial	1.634.492	1.536.573	1.510.948	1.576.015	1.879.369	2.463.519	3.233.699	4.419.824	6.079.595	7.540.854
	3.518.895	3.438.553	3.495.718	3.962.895	4.497.745	5.625.627	7.097.917	9.778.961	13.882.536	17.363.192

Fuente: Elaboración propia en base a la Cuenta General del Ejercicio de cada año hasta 2009.

Dirección General de Programación y Estadística Hacendar.

PROVINCIA DE SANTA FE  
**Relaciones Presupuestarias vinculadas al Gasto en Remuneraciones**  
 Período 1991-2009

Concepto	1991	1992	1993	1994	1995	1996	1997	1998	1999
<b>Total Erogaciones Remuneraciones</b>									
<b>Total Recursos + Fuentes Fcieras</b>									
Administración Central	50,16%	51,61%	53,15%	51,21%	49,90%	52,93%	51,80%	43,35%	45,81%
Adm.Central + Org.Desc.	49,07%	50,83%	52,62%	50,08%	49,02%	52,46%	50,56%	43,06%	45,72%
Administración Pública	41,95%	42,15%	43,63%	42,10%	41,35%	42,21%	41,38%	36,56%	38,68%
Sector Público Provincial	38,36%	39,16%	40,45%	40,49%	40,48%	41,05%	39,69%	35,81%	37,48%
<b>Total Erogaciones Remuneraciones</b>									
<b>Total Gastos + Aplic. Fcieras.</b>									
Administración Central	53,55%	58,51%	59,60%	57,40%	52,54%	58,14%	56,60%	46,13%	48,73%
Adm.Central + Org.Desc.	49,56%	56,20%	57,16%	54,04%	49,72%	55,60%	53,73%	44,50%	47,81%
Administración Pública	40,16%	44,55%	45,14%	43,25%	40,22%	43,44%	42,08%	36,25%	38,83%
Sector Público Provincial	37,01%	41,65%	42,53%	42,00%	39,36%	42,16%	40,46%	35,80%	37,79%
<b>Total Erogaciones Remuneraciones</b>									
<b>Total Gastos</b>									
Administración Central	56,95%	60,50%	59,69%	57,48%	54,46%	58,40%	57,76%	47,94%	57,51%
Adm.Central + Org.Desc.	52,88%	58,13%	57,34%	54,22%	51,39%	55,85%	54,74%	46,14%	55,83%
Administración Pública	42,29%	45,74%	45,25%	43,35%	41,29%	43,59%	42,68%	37,32%	43,91%
Sector Público Provincial	578,20%	939,68%	727,01%	531,67%	375,16%	538,29%	456,53%	216,66%	550,91%
<b>Total Erogaciones Remuneraciones</b>									
<b>Total Recursos</b>									
Administración Central	51,25%	52,00%	53,88%	53,10%	51,41%	56,78%	54,14%	50,07%	57,55%
Adm.Central + Org.Desc.	51,99%	51,91%	53,85%	52,94%	51,54%	57,03%	53,35%	49,60%	56,96%
Administración Pública	44,05%	42,96%	45,02%	44,78%	43,63%	45,30%	43,22%	41,13%	46,37%
Sector Público Provincial	39,89%	39,75%	41,54%	42,64%	42,37%	43,57%	41,20%	39,80%	44,07%
<b>Total Erogaciones Remuneraciones</b>									
<b>Recursos Corrientes</b>									
Administración Central	51,29%	52,02%	54,02%	53,18%	52,51%	56,90%	54,50%	52,59%	58,15%
Adm.Central + Org.Desc.	52,35%	52,27%	54,35%	53,34%	52,95%	57,57%	54,14%	52,40%	58,02%
Administración Pública	44,31%	43,21%	45,37%	45,06%	44,63%	45,63%	43,73%	43,02%	47,06%
Sector Público Provincial	40,08%	39,93%	41,80%	42,86%	43,19%	43,84%	41,61%	41,38%	44,64%
<b>Total Erogaciones Remuneraciones</b>									
<b>Resultado Económico</b>									
Administración Central	375,12%	321,79%	408,23%	421,43%	420,19%	700,24%	454,93%	451,68%	984,83%
Adm.Central + Org.Desc.	503,45%	329,01%	432,64%	437,39%	453,08%	735,22%	436,35%	445,69%	973,35%
Administración Pública	1423,76%	419,35%	778,95%	914,32%	1051,81%	1168,18%	660,88%	806,53%	6101,83%
Sector Público Provincial	910,57%	376,86%	542,18%	687,14%	1027,84%	976,35%	550,88%	639,77%	2177,37%
<b>Total Erogaciones Remuneraciones</b>									
<b>Gastos Corrientes</b>									
Administración Central	59,42%	62,05%	75,72%	60,86%	83,82%	61,93%	86,48%	59,52%	61,80%
Adm.Central + Org.Desc.	58,43%	62,14%	76,91%	60,74%	84,49%	62,46%	85,79%	59,38%	61,70%
Administración Pública	45,73%	48,17%	59,57%	47,40%	65,40%	47,48%	66,45%	45,45%	47,43%
Sector Público Provincial	41,93%	44,67%	53,74%	45,71%	59,54%	45,90%	59,48%	44,24%	45,57%

Fuente: Elaboración propia en base a datos extraídos de las Cuentas Generales de Ejercicio de cada año.

PROVINCIA DE SANTA FE  
 Relaciones Presupuestarias vinculadas al Gasto en Remuneraciones  
 Período 1991-2009

Concepto	2000	2001	2002	2003	2004	2005	2006	2007	2008	2009
<b>Total Erogaciones Remuneraciones</b>										
<b>Total Recursos + Fuentes Fcieras</b>										
Administración Central	49,16%	49,26%	41,70%	37,01%	33,20%	34,23%	37,57%	41,05%	46,54%	51,73%
Adm.Central + Org.Desc.	48,87%	49,14%	41,97%	37,03%	32,99%	33,09%	36,13%	39,87%	40,05%	45,04%
Administración Pública	40,52%	40,40%	35,23%	31,84%	29,25%	29,50%	31,65%	34,15%	33,53%	36,44%
Sector Público Provincial	39,65%	38,43%	34,18%	30,99%	28,63%	28,50%	30,57%	32,88%	32,40%	35,03%
<b>Total Erogaciones Remuneraciones</b>										
<b>Total Gastos + Aplic. Fcieras.</b>										
Administración Central	51,82%	51,88%	43,83%	39,07%	35,10%	37,52%	41,64%	44,26%	46,54%	51,73%
Adm.Central + Org.Desc.	50,40%	50,75%	43,19%	38,30%	33,70%	33,92%	36,70%	40,43%	40,05%	45,04%
Administración Pública	40,65%	40,49%	35,38%	32,07%	29,31%	29,54%	31,65%	34,15%	33,53%	36,44%
Sector Público Provincial	39,86%	38,69%	34,56%	31,37%	28,73%	28,54%	30,58%	32,88%	32,40%	35,03%
<b>Total Erogaciones Remuneraciones</b>										
<b>Total Gastos</b>										
Administración Central	59,36%	59,71%	58,64%	50,12%	52,40%	55,33%	56,16%	56,40%	58,30%	58,01%
Adm.Central + Org.Desc.	57,15%	57,98%	57,02%	48,64%	49,64%	48,84%	48,48%	51,31%	49,79%	51,09%
Administración Pública	44,89%	44,93%	44,08%	38,96%	40,55%	40,56%	40,53%	42,43%	41,37%	41,68%
Sector Público Provincial	680,21%	822,93%	1564,03%	596,06%	463,72%	296,71%	243,81%	363,20%	39,54%	40,03%
<b>Total Erogaciones Remuneraciones</b>										
<b>Total Recursos</b>										
Administración Central	57,69%	62,63%	52,74%	42,95%	38,27%	42,70%	47,14%	50,15%	55,35%	60,12%
Adm.Central + Org.Desc.	57,65%	62,03%	52,79%	42,82%	38,22%	41,73%	45,76%	49,13%	50,17%	54,00%
Administración Pública	46,34%	48,71%	42,51%	36,07%	33,37%	36,52%	39,27%	41,24%	41,42%	43,79%
Sector Público Provincial	44,84%	45,47%	40,30%	34,62%	32,20%	34,76%	37,27%	39,20%	39,46%	41,73%
<b>Total Erogaciones Remuneraciones</b>										
<b>Recursos Corrientes</b>										
Administración Central	58,11%	62,98%	53,02%	43,18%	38,41%	42,87%	47,46%	50,32%	55,62%	61,93%
Adm.Central + Org.Desc.	58,51%	62,80%	53,39%	43,28%	38,59%	42,96%	47,62%	50,38%	50,77%	55,81%
Administración Pública	46,89%	49,18%	42,90%	36,39%	33,64%	37,45%	40,62%	42,11%	41,82%	44,97%
Sector Público Provincial	45,30%	45,85%	40,62%	34,89%	32,45%	35,55%	38,60%	40,26%	40,26%	42,90%
<b>Total Erogaciones Remuneraciones</b>										
<b>Resultado Económico</b>										
Administración Central	891,46%	-5023,09%	490,55%	231,42%	121,68%	157,37%	212,61%	322,91%	506,14%	13129,39%
Adm.Central + Org.Desc.	1086,21%	-4056,83%	552,95%	239,76%	125,76%	163,15%	223,09%	339,02%	525,98%	9150,58%
Administración Pública	2741,96%	-1164,60%	808,60%	292,12%	138,33%	186,78%	248,49%	363,56%	496,21%	-3690935,71%
Sector Público Provincial	1824,47%	-1766,14%	673,87%	284,70%	145,19%	188,82%	252,55%	368,51%	499,77%	3527,93%
<b>Total Erogaciones Remuneraciones</b>										
<b>Gastos Corrientes</b>										
Administración Central	62,17%	62,20%	59,44%	53,08%	56,13%	58,92%	61,09%	59,60%	62,48%	62,22%
Adm.Central + Org.Desc.	61,85%	61,84%	59,10%	52,81%	55,66%	58,32%	60,54%	59,18%	56,19%	56,16%
Administración Pública	47,71%	47,19%	45,30%	41,57%	44,46%	46,84%	48,56%	47,63%	45,67%	44,97%
Sector Público Provincial	46,45%	44,69%	43,22%	39,77%	41,78%	43,79%	45,56%	45,20%	43,79%	43,43%

Fuente: Elaboración propia en base a datos extraídos de las Cuentas Generales de Ejercicio de cada año.

Dirección General de Programación y Estadística Hacendal.



# PROVINCIA DE SANTA FE

*Sector Público Provincial - Relación entre el Total de Gastos y la Población Provincial*

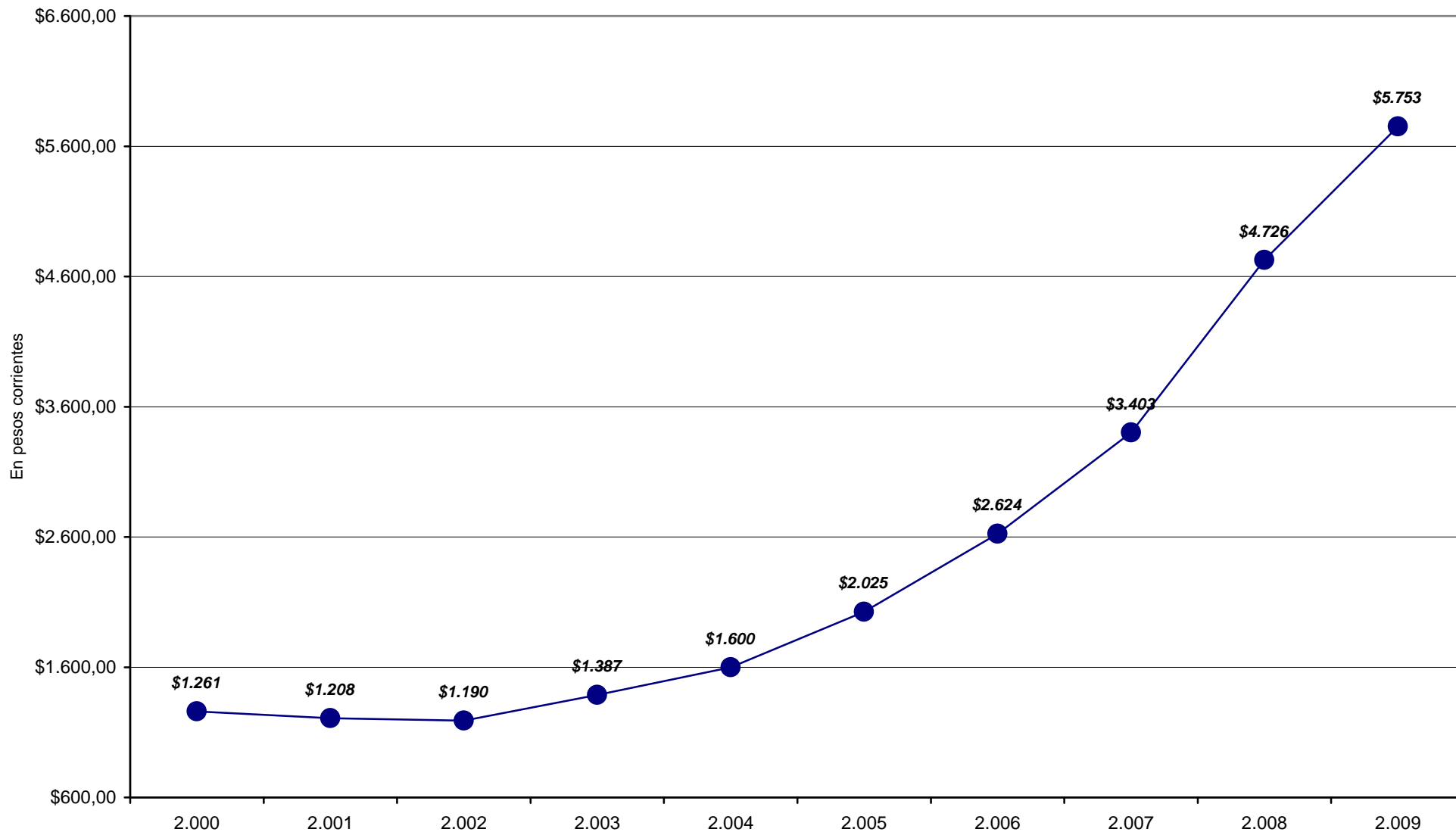

# PROVINCIA DE SANTA FE

Sector Público Provincial - Relación entre el Total de Gastos y el Producto Bruto Geográfico

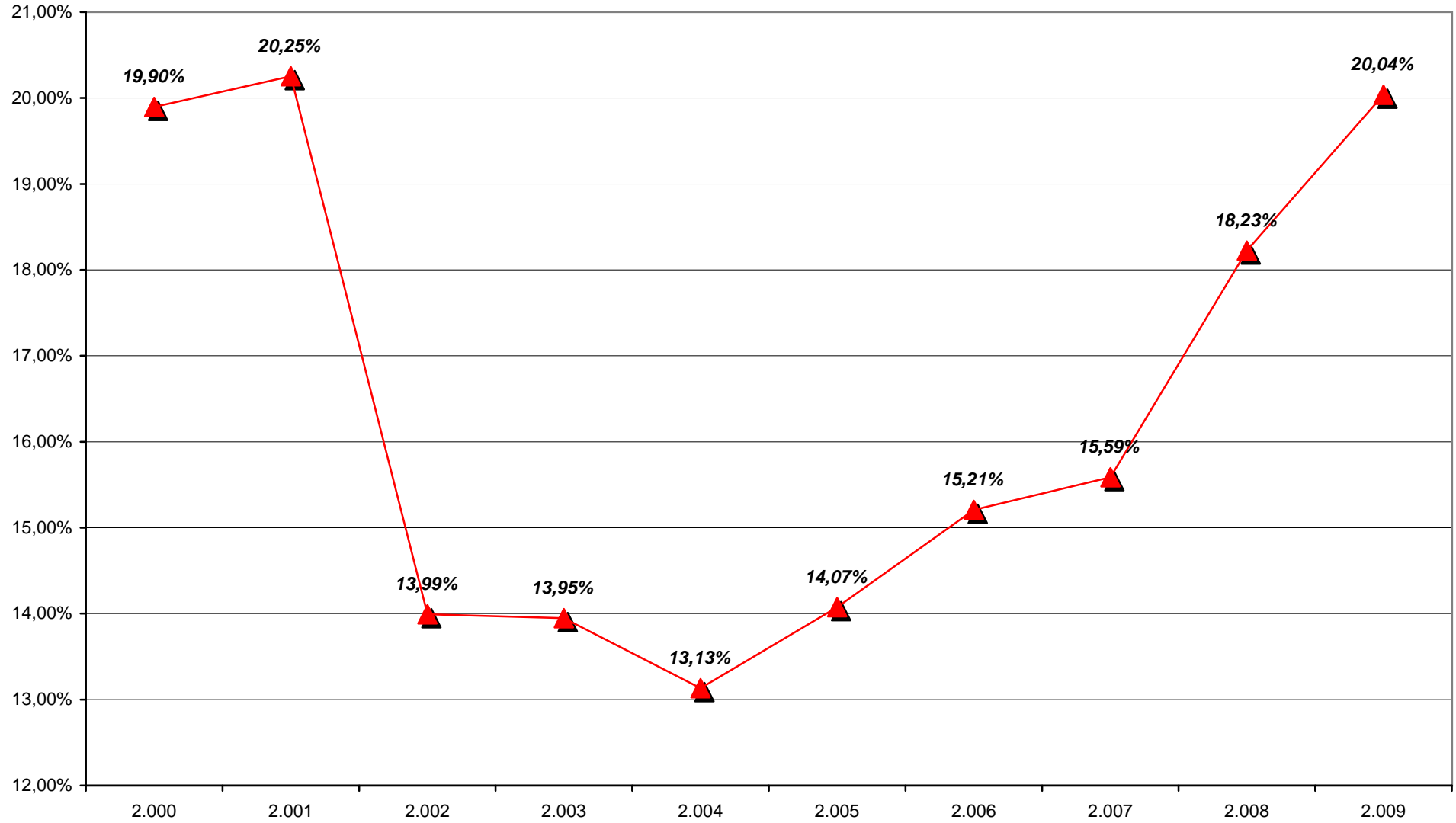



# PROVINCIA DE SANTA FE

## Sector Público Provincial - Clasificación funcional del Gasto

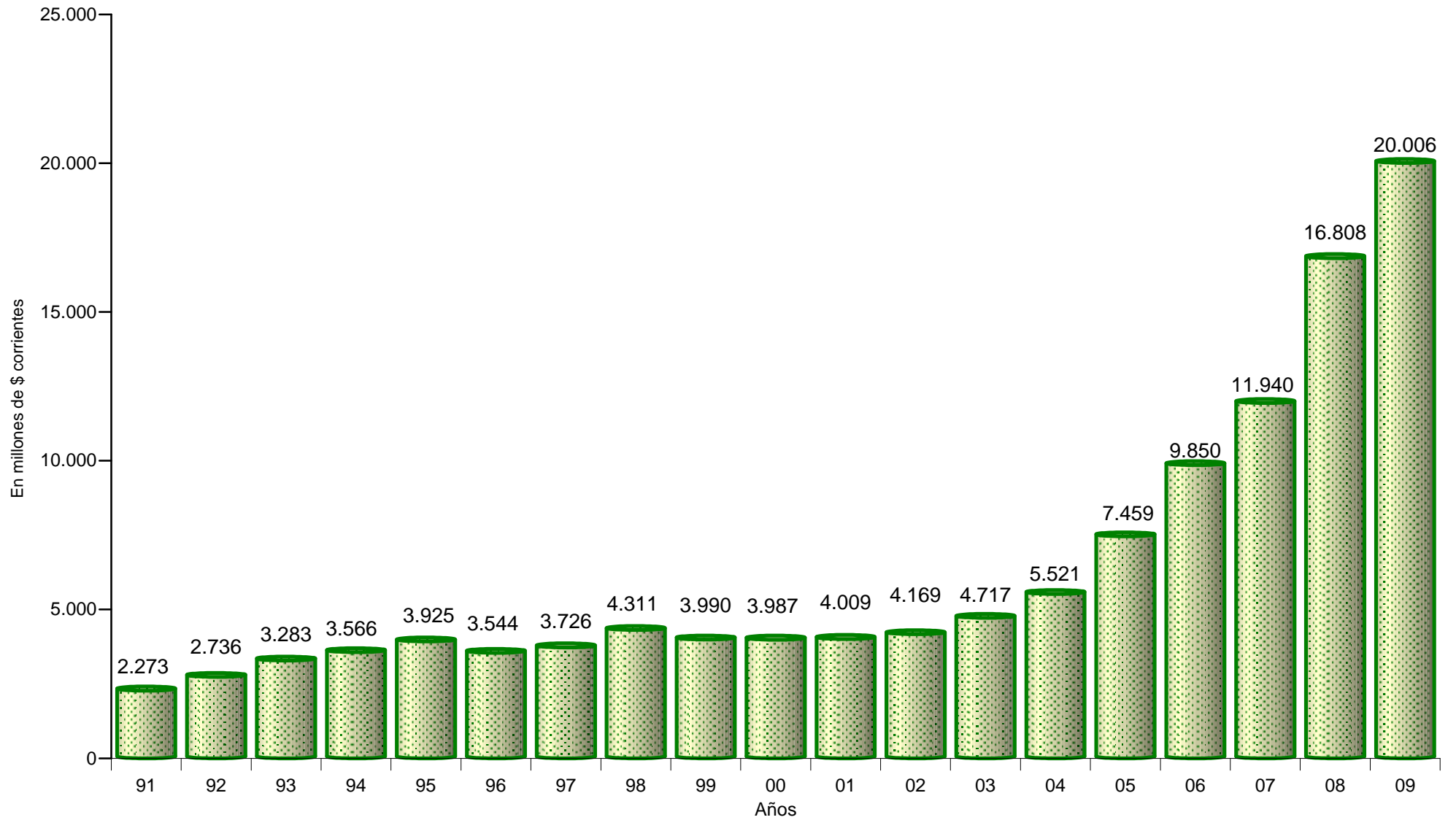



# PROVINCIA DE SANTA FE

*Sector Público Provincial - Clasificación funcional del Gasto actualizado a diciembre de 2009*

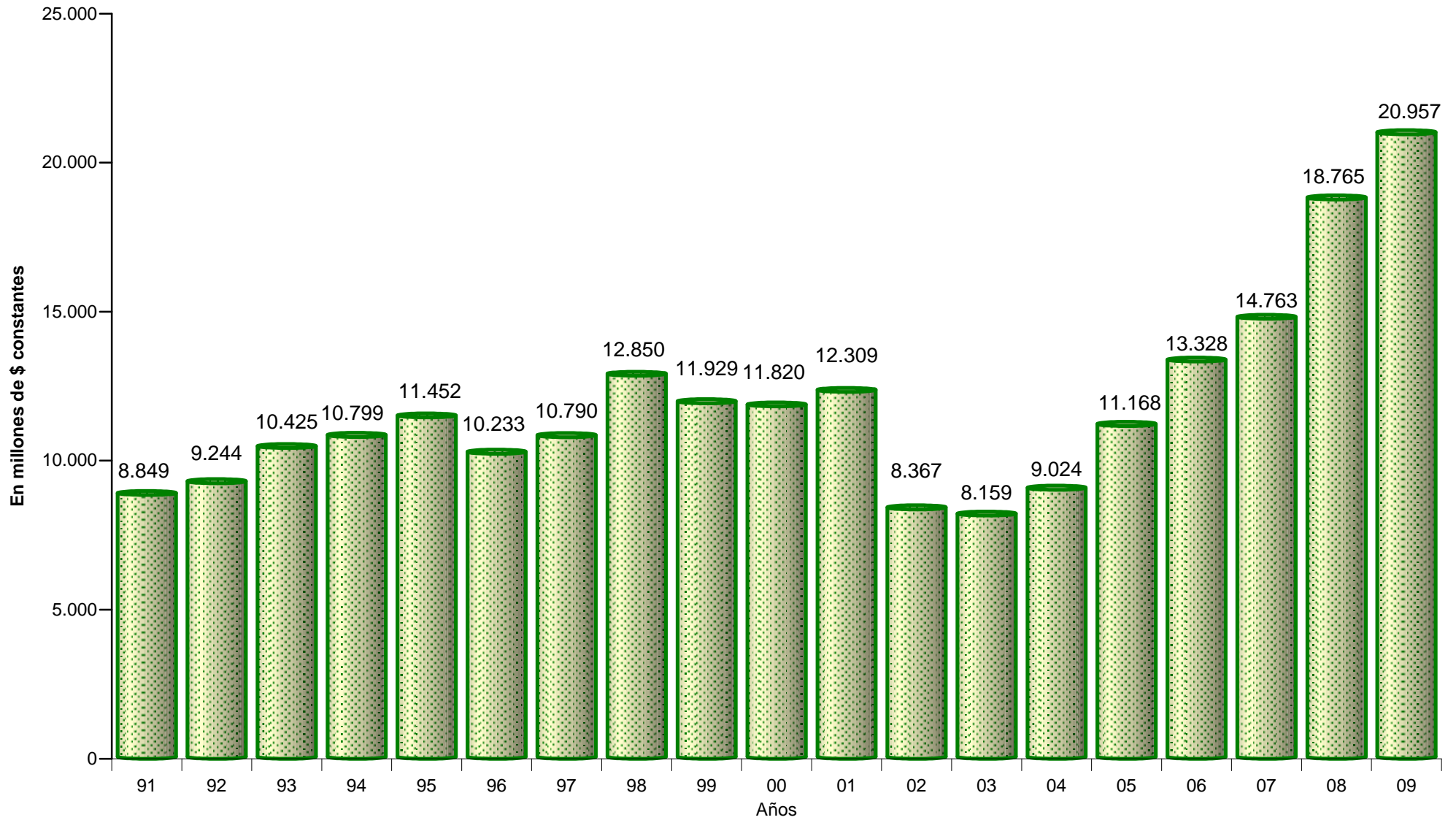

**PROVINCIA DE SANTA FE**

**Total de RECURSOS - Período 1991 a 2009 en miles de pesos corrientes**

CONCEPTOS	1991	1992	1993	1994	1995	1996	1997	1998	1999	2000	2001	2002	2003	2004	2005	2006	2007	2008	2009
1. Administración Central	1.259.814	1.649.009	1.954.066	2.139.775	2.303.830	2.193.277	2.289.506	2.825.284	2.901.388	2.777.216	2.702.594	3.154.855	3.731.931	4.993.354	6.434.509	7.710.973	9.557.154	11.518.209	12.813.297
2. Organismos Descentralizados	116.781	138.010	182.240	223.786	215.387	144.940	190.713	175.927	156.969	163.739	117.231	102.700	136.283	207.764	427.827	550.353	577.555	1.603.317	1.834.002
3. Instituciones de Seguridad Social	247.782	386.162	460.300	468.105	488.865	589.645	573.315	564.189	589.734	636.959	641.284	658.126	668.571	710.211	892.674	1.242.380	1.789.056	2.689.219	3.575.730
<b>TOTAL ADMINISTRACION PROVINCIAL</b>	<b>1.624.377</b>	<b>2.173.181</b>	<b>2.596.606</b>	<b>2.831.666</b>	<b>3.008.082</b>	<b>2.927.862</b>	<b>3.053.534</b>	<b>3.565.400</b>	<b>3.648.091</b>	<b>3.577.914</b>	<b>3.461.109</b>	<b>3.915.681</b>	<b>4.536.785</b>	<b>5.911.329</b>	<b>7.755.010</b>	<b>9.503.706</b>	<b>11.923.765</b>	<b>15.810.745</b>	<b>18.223.029</b>
4. Empresas	391.155	558.585	585.425	555.586	514.355	524.375	535.274	495.940	515.852	544.427	537.266	504.674	548.163	653.173	888.376	1.072.765	1.526.084	1.992.624	2.435.647
<b>TOTAL SECTOR PUBLICO PROVINCIAL NO FINANCIERO</b>	<b>2.015.532</b>	<b>2.731.766</b>	<b>3.182.031</b>	<b>3.387.252</b>	<b>3.522.437</b>	<b>3.452.237</b>	<b>3.588.808</b>	<b>4.061.340</b>	<b>4.163.943</b>	<b>4.122.341</b>	<b>3.998.375</b>	<b>4.420.355</b>	<b>5.084.948</b>	<b>6.564.502</b>	<b>8.643.386</b>	<b>10.576.471</b>	<b>13.449.849</b>	<b>17.803.369</b>	<b>20.658.676</b>

**Evolución de los RECURSOS 1991=100**

CONCEPTOS	1991	1992	1993	1994	1995	1996	1997	1998	1999	2000	2001	2002	2003	2004	2005	2006	2007	2008	2009
1. Administración Central	100,0	130,9	155,1	169,8	182,9	174,1	181,7	224,3	230,3	220,4	214,5	250,4	296,2	396,4	510,8	612,1	758,6	914,3	1.017,1
2. Organismos Descentralizados	100,0	118,2	156,1	191,6	184,4	124,1	163,3	150,6	134,4	140,2	100,4	87,9	116,7	177,9	366,3	471,3	494,6	1.372,9	1.570,5
3. Instituciones de Seguridad Social	100,0	155,8	185,8	188,9	197,3	238,0	231,4	227,7	238,0	257,1	258,8	265,6	269,8	286,6	360,3	501,4	722,0	1.085,3	1.443,1
<b>TOTAL ADMINISTRACION PROVINCIAL</b>	<b>100,0</b>	<b>133,8</b>	<b>159,9</b>	<b>174,3</b>	<b>185,2</b>	<b>180,2</b>	<b>188,0</b>	<b>219,5</b>	<b>224,6</b>	<b>220,3</b>	<b>213,1</b>	<b>241,1</b>	<b>279,3</b>	<b>363,9</b>	<b>477,4</b>	<b>585,1</b>	<b>734,1</b>	<b>973,3</b>	<b>1.121,8</b>
4. Empresas	100,0	142,8	149,7	142,0	131,5	134,1	136,8	126,8	131,9	139,2	137,4	129,0	140,1	167,0	227,1	274,3	390,1	509,4	622,7
<b>TOTAL SECTOR PUBLICO PROVINCIAL NO FINANCIERO</b>	<b>100,0</b>	<b>135,5</b>	<b>157,9</b>	<b>168,1</b>	<b>174,8</b>	<b>171,3</b>	<b>178,1</b>	<b>201,5</b>	<b>206,6</b>	<b>204,5</b>	<b>198,4</b>	<b>219,3</b>	<b>252,3</b>	<b>325,7</b>	<b>428,8</b>	<b>524,7</b>	<b>667,3</b>	<b>883,3</b>	<b>1.025,0</b>

NOTAS: Total de Recursos incluye Recursos corrientes, de capital y las fuentes financieras.  
 PBG a precios corrientes - Información publicada por el I.P.E.C hasta 2008.  
 Año 2009, PBG: estimación propia, ver informe.

**PRODUCTO BRUTO GEOGRAFICO**

Valores corrientes -En miles de \$	12.792.736	15.505.429	18.750.013	20.240.036	20.278.234	20.266.998	20.906.503	20.718.882	19.087.524	18.894.900	17.898.454	25.671.783	30.308.347	37.336.363	45.871.071	55.394.794	70.541.858	84.371.073	94.014.687
Evolución 1991 = 100	100,0	121,2	146,6	158,2	158,5	158,4	163,4	162,0	149,2	147,7	139,9	200,7	236,9	291,9	358,6	433,0	551,4	659,5	734,9

NOTA: PBG a precios corrientes - Información publicada por el I.P.E.C.

**PROVINCIA DE SANTA FE**

**Total de Erogaciones - Período 1991 a 2009 en miles de pesos corrientes**

CONCEPTOS	1991	1992	1993	1994	1995	1996	1997	1998	1999	2000	2001	2002	2003	2004	2005	2006	2007	2008	2009
1. Administración Central	1.180.170	1.454.469	1.742.692	1.908.911	2.187.953	1.996.702	2.095.404	2.654.928	2.727.365	2.634.526	2.566.179	3.001.434	3.535.121	4.723.952	5.870.548	6.957.811	8.869.836	10.824.648	12.290.184
2. Organismos Descentralizados	182.778	161.933	224.124	281.149	295.801	209.682	238.567	249.024	197.318	217.157	164.380	164.480	204.533	368.300	823.771	1.176.513	1.124.445	2.219.215	2.240.405
3. Instituciones de Seguridad Social	334.079	440.086	543.122	566.602	608.844	638.639	669.291	691.989	708.829	715.387	722.292	732.635	763.679	808.062	1.049.618	1.369.186	1.721.247	2.766.881	3.692.440
<b>TOTAL ADMINISTRACION PROVINCIAL</b>	<b>1.697.027</b>	<b>2.056.488</b>	<b>2.509.938</b>	<b>2.756.662</b>	<b>3.092.598</b>	<b>2.845.023</b>	<b>3.003.262</b>	<b>3.595.941</b>	<b>3.633.512</b>	<b>3.567.070</b>	<b>3.452.851</b>	<b>3.898.549</b>	<b>4.503.333</b>	<b>5.900.314</b>	<b>7.743.937</b>	<b>9.503.510</b>	<b>11.715.529</b>	<b>15.810.744</b>	<b>18.223.029</b>
4. Empresas	391.946	511.982	516.361	508.716	530.620	516.362	517.309	466.552	496.807	533.664	518.482	473.657	520.916	640.814	886.853	1.071.694	1.526.084	1.992.624	2.435.648
<b>TOTAL SECTOR PUBLICO PROVINCIAL NO FINANCIERO</b>	<b>2.088.973</b>	<b>2.568.470</b>	<b>3.026.299</b>	<b>3.265.378</b>	<b>3.623.218</b>	<b>3.361.385</b>	<b>3.520.571</b>	<b>4.062.493</b>	<b>4.130.319</b>	<b>4.100.734</b>	<b>3.971.333</b>	<b>4.372.206</b>	<b>5.024.249</b>	<b>6.541.128</b>	<b>8.630.790</b>	<b>10.575.204</b>	<b>13.241.612</b>	<b>17.803.368</b>	<b>20.658.677</b>

**Evolución de las Erogaciones 1991=100**

CONCEPTOS	1991	1992	1993	1994	1995	1996	1997	1998	1999	2000	2001	2002	2003	2004	2005	2006	2007	2008	2009
1. Administración Central	100,0	123,2	147,7	161,7	185,4	169,2	177,6	225,0	231,1	223,2	217,4	254,3	299,5	400,3	497,4	589,6	751,6	917,2	1.041,4
2. Organismos Descentralizados	100,0	88,6	122,6	153,8	161,8	114,7	130,5	136,2	108,0	118,8	89,9	90,0	111,9	201,5	450,7	643,7	615,2	1.214,2	1.225,8
3. Instituciones de Seguridad Social	100,0	131,7	162,6	169,6	182,2	191,2	200,3	207,1	212,2	214,1	216,2	219,3	228,6	241,9	314,2	409,8	515,2	828,2	1.105,3
<b>TOTAL ADMINISTRACION PROVINCIAL</b>	<b>100,0</b>	<b>121,2</b>	<b>147,9</b>	<b>162,4</b>	<b>182,2</b>	<b>167,6</b>	<b>177,0</b>	<b>211,9</b>	<b>214,1</b>	<b>210,2</b>	<b>203,5</b>	<b>229,7</b>	<b>265,4</b>	<b>347,7</b>	<b>456,3</b>	<b>560,0</b>	<b>690,4</b>	<b>931,7</b>	<b>1.073,8</b>
4. Empresas	100,0	130,6	131,7	129,8	135,4	131,7	132,0	119,0	126,8	136,2	132,3	120,8	132,9	163,5	226,3	273,4	389,4	508,4	621,4
<b>TOTAL SECTOR PUBLICO PROVINCIAL NO FINANCIERO</b>	<b>100,0</b>	<b>123,0</b>	<b>144,9</b>	<b>156,3</b>	<b>173,4</b>	<b>160,9</b>	<b>168,5</b>	<b>194,5</b>	<b>197,7</b>	<b>196,3</b>	<b>190,1</b>	<b>209,3</b>	<b>240,5</b>	<b>313,1</b>	<b>413,2</b>	<b>506,2</b>	<b>633,9</b>	<b>852,3</b>	<b>988,9</b>

NOTA: Total de Erogaciones incluye erogaciones corrientes, de capital y las aplicaciones financieras.

**PRODUCTO BRUTO GEOGRAFICO**

Valores corrientes -En miles de \$	12.792.736	15.505.429	18.750.013	20.240.036	20.278.234	20.266.998	20.906.503	20.718.882	19.087.524	18.894.900	17.898.454	25.671.783	30.308.347	37.336.363	45.871.071	55.394.794	70.541.858	84.371.073	94.014.687
Evolución 1991 = 100	100,0	121,2	146,6	158,2	158,5	158,4	163,4	162,0	149,2	147,7	139,9	200,7	236,9	291,9	358,6	433,0	551,4	659,5	734,9

NOTA: PBG a precios corrientes - Información publicada por el I.P.E.C hasta 2008.

Año 2009, PBG: estimación propia, ver informe.

Dirección General de Programación y Estadística Hacendal



**PROVINCIA DE SANTA FE**

**RESULTADO FINANCIERO ANTES DE LAS CONTRIBUCIONES - Período 1991 a 2009 en miles de pesos corrientes**

CONCEPTOS	1991	1992	1993	1994	1995	1996	1997	1998	1999	2000	2001	2002	2003	2004	2005	2006	2007	2008	2009
1. Administración Central	123.343	229.972	187.674	157.245	125.176	56.597	137.271	-108.853	-1.612	66.261	-103.807	250.897	460.264	1.168.060	1.178.313	986.765	865.767	495.447	-407.010
2. Organismos Descentralizados	-101.322	-42.585	-60.519	-104.667	-132.072	-102.095	-77.536	-86.450	-48.122	-87.993	-51.976	-59.028	-60.123	-134.891	-386.034	-620.927	-515.670	-582.371	-322.295
3. Instituciones de Seguridad Social	-86.297	-57.756	-114.417	-140.272	-154.346	-61.135	-96.359	-128.397	-120.531	-79.562	-86.081	-76.774	-103.133	-114.737	-167.431	-128.183	-72.180	71.433	-76.248
<b>TOTAL ADMINISTRACION PROVINCIAL</b>	<b>-64.276</b>	<b>129.631</b>	<b>12.738</b>	<b>-87.694</b>	<b>-161.242</b>	<b>-106.633</b>	<b>-36.624</b>	<b>-323.700</b>	<b>-170.265</b>	<b>-101.294</b>	<b>-241.864</b>	<b>115.095</b>	<b>297.008</b>	<b>918.433</b>	<b>624.848</b>	<b>237.655</b>	<b>277.917</b>	<b>-15.491</b>	<b>-805.553</b>
4. Empresas	24.488	52.527	66.908	45.947	-16.265	8.660	17.628	19.100	3.234	-12.674	-4.418	41.641	27.897	14.365	5.988	15.590	1.854	45.410	36.991
<b>TOTAL SECTOR PUBLICO PROVINCIAL NO FINANCIERO</b>	<b>-39.788</b>	<b>182.158</b>	<b>79.646</b>	<b>-41.747</b>	<b>-177.507</b>	<b>-97.973</b>	<b>-18.996</b>	<b>-304.600</b>	<b>-167.031</b>	<b>-113.968</b>	<b>-246.282</b>	<b>156.735</b>	<b>324.905</b>	<b>932.798</b>	<b>630.836</b>	<b>253.245</b>	<b>279.771</b>	<b>29.919</b>	<b>-768.562</b>

**Evolución del Resultado Financiero antes de las Contribuciones 1991=100**

CONCEPTOS	1991	1992	1993	1994	1995	1996	1997	1998	1999	2000	2001	2002	2003	2004	2005	2006	2007	2008	2009
1. Administración Central	100,0	186,4	152,2	127,5	101,5	45,9	111,3	-88,3	-1,3	53,7	-84,2	203,4	373,2	947,0	955,3	800,0	701,9	401,7	-330,0
2. Organismos Descentralizados	-100,0	-42,0	-59,7	-103,3	-130,3	-100,8	-76,5	-85,3	-47,5	-86,8	-51,3	-58,3	-59,3	-133,1	-381,0	-612,8	-508,9	-574,8	-318,1
3. Instituciones de Seguridad Social	-100,0	-66,9	-132,6	-162,5	-178,9	-70,8	-111,7	-148,8	-139,7	-92,2	-99,7	-89,0	-119,5	-133,0	-194,0	-148,5	-83,6	82,8	-88,4
<b>TOTAL ADMINISTRACION PROVINCIAL</b>	<b>-100,0</b>	<b>201,7</b>	<b>19,8</b>	<b>-136,4</b>	<b>-250,9</b>	<b>-165,9</b>	<b>-57,0</b>	<b>-503,6</b>	<b>-264,9</b>	<b>-157,6</b>	<b>-376,3</b>	<b>179,1</b>	<b>462,1</b>	<b>1.428,9</b>	<b>972,1</b>	<b>369,7</b>	<b>432,4</b>	<b>-24,1</b>	<b>-1.253,3</b>
4. Empresas	100,0	214,5	273,2	187,6	-66,4	35,4	72,0	78,0	13,2	-51,8	-18,0	170,0	113,9	58,7	24,5	63,7	7,6	185,4	151,1
<b>TOTAL SECTOR PUBLICO PROVINCIAL NO FINANCIERO</b>	<b>-100,0</b>	<b>457,8</b>	<b>200,2</b>	<b>-104,9</b>	<b>-446,1</b>	<b>-246,2</b>	<b>-47,7</b>	<b>-765,6</b>	<b>-419,8</b>	<b>-286,4</b>	<b>-619,0</b>	<b>393,9</b>	<b>816,6</b>	<b>2.344,4</b>	<b>1.585,5</b>	<b>636,5</b>	<b>703,2</b>	<b>75,2</b>	<b>-1.931,6</b>

NOTA: Rdo. Fciero antes de las Contribuciones corresponde a la diferencia entre los Recursos Corrientes y de Capital y su similar de Gastos

**PRODUCTO BRUTO GEOGRAFICO**

Valores corrientes -En miles de \$	1991	1992	1993	1994	1995	1996	1997	1998	1999	2000	2001	2002	2003	2004	2005	2006	2007	2008	2009
Evolución 1991 = 100	100,0	121,2	146,6	158,2	158,5	158,4	163,4	162,0	149,2	147,7	139,9	200,7	236,9	291,9	358,6	433,0	551,4	659,5	734,9

NOTA: PBG a precios corrientes - Información publicada por el I.P.E.C hasta 2008.

Año 2009, PBG: estimación propia, ver informe.

Dirección General de Programación y Estadística Hacendar

# ***ADMINISTRACION PROVINCIAL***

- 1.- Esquema Ahorro - Inversión  
Financiamiento**
- 2.- Recursos**
- 3.- Erogaciones Clase Objeto**
- 4.- Erogaciones por Finalidad - Función**

Período: 1991 - 2009

PROVINCIA DE SANTA FE  
Esquema Ahorro-Inversión y Financiamiento de la ADMINISTRACION PROVINCIAL  
En miles de pesos corrientes

CONCEPTOS	1991	1992	1993	1994	1995	1996	1997	1998	1999	2000	2001	2002	2003	2004	2005	2006	2007	2008	2009
<b>RECURSOS CORRIENTES</b>	<b>1.537.999</b>	<b>2.120.161</b>	<b>2.497.118</b>	<b>2.645.454</b>	<b>2.786.989</b>	<b>2.708.402</b>	<b>2.889.344</b>	<b>3.029.744</b>	<b>2.998.185</b>	<b>3.092.069</b>	<b>2.842.813</b>	<b>3.215.264</b>	<b>3.968.640</b>	<b>5.139.889</b>	<b>6.108.430</b>	<b>7.404.329</b>	<b>9.663.234</b>	<b>13.446.527</b>	<b>15.472.978</b>
Ingresos Tributarios	1.040.622	1.414.774	1.680.233	1.783.664	1.735.897	1.813.736	2.136.337	2.345.273	2.258.779	2.275.478	1.981.837	2.301.265	2.889.231	4.058.195	4.800.698	5.739.216	7.357.690	9.270.366	10.172.853
Contribuciones Seguridad Social	284.316	416.297	435.935	447.764	492.181	561.072	529.791	528.063	555.896	603.640	606.688	615.127	613.971	639.684	763.895	1.059.745	1.552.300	2.332.644	2.972.128
Ingresos No Tributarios	117.449	176.868	212.984	223.594	248.380	212.557	38.417	88.677	92.664	100.061	88.564	79.963	81.808	157.924	139.679	233.961	281.069	1.017.219	1.227.084
Otros Ingresos Corrientes	95.612	112.222	168.866	190.432	310.525	121.037	184.799	67.731	90.850	112.890	168.734	218.909	383.630	285.087	404.194	371.407	472.175	826.297	1.100.912
<b>GASTOS CORRIENTES</b>	<b>1.490.133</b>	<b>1.901.707</b>	<b>2.351.680</b>	<b>2.515.068</b>	<b>2.668.737</b>	<b>2.602.609</b>	<b>2.698.136</b>	<b>2.868.132</b>	<b>2.975.052</b>	<b>3.039.190</b>	<b>2.962.870</b>	<b>3.044.680</b>	<b>3.474.192</b>	<b>3.889.802</b>	<b>4.883.712</b>	<b>6.193.966</b>	<b>8.543.936</b>	<b>12.313.251</b>	<b>15.473.167</b>
Remuneraciones	681.497	916.062	1.132.887	1.192.147	1.243.782	1.235.848	1.263.653	1.303.442	1.410.926	1.449.919	1.398.187	1.379.337	1.444.361	1.729.265	2.287.555	3.007.613	4.069.368	5.623.452	6.957.783
Otros Gastos de Consumo	212.543	246.919	313.492	352.453	435.513	354.177	325.230	356.271	349.508	358.865	361.528	360.450	527.096	533.571	674.052	802.562	1.043.447	1.512.998	2.034.226
Rentas de la Propiedad	37.716	370	1.283	4.005	7.282	18.268	28.300	36.065	44.938	72.316	63.205	94.550	84.845	62.221	93.987	95.060	75.145	51.084	36.987
Prestaciones de la Seguridad Social	282.365	375.560	457.666	468.988	492.766	516.559	555.976	580.810	580.577	585.396	587.828	594.209	604.404	634.519	775.467	995.652	1.364.551	1.945.911	2.566.001
Otros Gastos Corrientes	0	0	0	0	0	0	0	66.510	9.047	6.083	4.732	2.509	9	3.494	5.774	4.272	6.183	728.389	869.528
Transferencias Corrientes	276.012	362.776	446.352	497.475	489.394	477.757	524.977	525.034	580.065	566.611	547.390	593.625	813.481	926.733	1.046.877	1.288.806	1.985.242	2.451.418	3.008.641
<b>RESULTADO ECONOMICO</b>	<b>47.866</b>	<b>218.454</b>	<b>145.438</b>	<b>130.386</b>	<b>118.252</b>	<b>105.793</b>	<b>191.208</b>	<b>161.612</b>	<b>23.123</b>	<b>52.879</b>	<b>-120.057</b>	<b>170.584</b>	<b>494.448</b>	<b>1.250.087</b>	<b>1.224.717</b>	<b>1.210.362</b>	<b>1.119.298</b>	<b>1.133.276</b>	<b>-189</b>
<b>RECURSOS DE CAPITAL</b>	<b>9.024</b>	<b>12.152</b>	<b>19.299</b>	<b>16.619</b>	<b>63.855</b>	<b>19.955</b>	<b>34.447</b>	<b>139.335</b>	<b>44.584</b>	<b>36.724</b>	<b>27.440</b>	<b>29.122</b>	<b>35.402</b>	<b>42.759</b>	<b>155.778</b>	<b>254.158</b>	<b>204.885</b>	<b>130.238</b>	<b>415.036</b>
<b>GASTOS DE CAPITAL</b>	<b>121.166</b>	<b>100.975</b>	<b>151.999</b>	<b>234.699</b>	<b>343.349</b>	<b>232.381</b>	<b>262.279</b>	<b>624.647</b>	<b>237.972</b>	<b>190.897</b>	<b>149.247</b>	<b>84.611</b>	<b>232.842</b>	<b>374.413</b>	<b>755.647</b>	<b>1.226.865</b>	<b>1.046.266</b>	<b>1.279.005</b>	<b>1.220.401</b>
Inversión Real Directa	97.035	80.556	119.688	206.488	211.202	169.446	161.976	187.976	153.237	159.144	122.226	71.253	193.263	329.763	646.060	965.723	794.737	903.246	703.905
Transferencias de Capital	1.114	4.109	9.918	7.779	32.634	18.762	36.996	29.095	32.459	15.544	14.841	6.880	30.279	28.016	68.232	149.219	164.092	292.114	289.094
Inversión Financiera	23.017	16.310	22.393	20.432	99.513	44.173	63.307	407.576	52.276	16.209	12.180	6.478	9.300	16.634	41.354	111.924	87.437	83.646	227.402
<b>TOTAL DE RECURSOS</b>	<b>1.547.023</b>	<b>2.132.313</b>	<b>2.516.417</b>	<b>2.662.073</b>	<b>2.850.844</b>	<b>2.728.357</b>	<b>2.923.791</b>	<b>3.169.079</b>	<b>3.042.769</b>	<b>3.128.793</b>	<b>2.870.253</b>	<b>3.244.386</b>	<b>4.004.042</b>	<b>5.182.648</b>	<b>6.264.207</b>	<b>7.658.487</b>	<b>9.868.119</b>	<b>13.576.765</b>	<b>15.888.014</b>
<b>TOTAL DE GASTOS</b>	<b>1.611.299</b>	<b>2.002.682</b>	<b>2.503.679</b>	<b>2.749.767</b>	<b>3.012.086</b>	<b>2.834.990</b>	<b>2.960.475</b>	<b>3.492.778</b>	<b>3.213.034</b>	<b>3.230.087</b>	<b>3.112.117</b>	<b>3.129.291</b>	<b>3.707.034</b>	<b>4.264.215</b>	<b>5.639.359</b>	<b>7.420.832</b>	<b>9.590.201</b>	<b>13.592.256</b>	<b>16.693.567</b>
<b>RDO. FCIERO. ANTES DE CONTRIB.</b>	<b>-64.276</b>	<b>129.631</b>	<b>12.738</b>	<b>-87.694</b>	<b>-161.242</b>	<b>-106.633</b>	<b>-36.624</b>	<b>-323.700</b>	<b>-170.265</b>	<b>-101.294</b>	<b>-241.864</b>	<b>115.095</b>	<b>297.007</b>	<b>918.433</b>	<b>624.848</b>	<b>237.655</b>	<b>277.917</b>	<b>-15.491</b>	<b>-805.554</b>
CONTRIBUCIONES FIGURATIVAS	180.600	155.717	257.125	286.565	293.513	179.977	204.089	248.514	225.422	201.955	179.973	179.340	254.283	305.483	604.907	811.001	763.283	952.193	861.147
GASTOS FIGURATIVOS	184.342	167.051	257.124	302.418	301.421	182.827	205.747	248.667	225.422	201.955	179.973	178.897	255.097	305.284	604.907	811.199	763.282	952.193	861.147
<b>RESULTADO FINANCIERO</b>	<b>-68.016</b>	<b>118.297</b>	<b>12.738</b>	<b>-103.547</b>	<b>-169.150</b>	<b>-109.483</b>	<b>-38.282</b>	<b>-323.853</b>	<b>-170.265</b>	<b>-101.294</b>	<b>-241.864</b>	<b>115.538</b>	<b>296.193</b>	<b>918.632</b>	<b>624.848</b>	<b>237.457</b>	<b>277.919</b>	<b>-15.491</b>	<b>-805.553</b>
FUENTES FINANCIERAS	77.354	40.868	80.189	169.593	157.238	199.505	129.743	396.321	605.322	449.121	590.856	671.295	532.743	728.681	1.490.802	1.845.220	2.048.413	2.233.980	2.335.015
APLICACIONES FINANCIERAS	85.728	53.806	6.259	6.895	80.512	10.033	42.847	103.162	420.478	336.983	340.734	769.257	796.299	1.636.098	2.104.580	2.082.678	2.326.332	2.218.488	1.529.462
CONTR.FIG. P/APLICAC. FINANCIERAS													6.464	6.446	6.680	6.944	7.233	7.380	7.944
GASTOS FIG. P/APLICAC. FINANCIERAS													6.464	6.446	6.680	6.944	7.233	7.380	7.944
<b>FINANCIAMIENTO NETO</b>	<b>-8.374</b>	<b>-12.938</b>	<b>73.930</b>	<b>162.698</b>	<b>76.726</b>	<b>189.472</b>	<b>86.896</b>	<b>293.159</b>	<b>184.844</b>	<b>112.138</b>	<b>250.122</b>	<b>-97.962</b>	<b>-263.555</b>	<b>-907.417</b>	<b>-613.777</b>	<b>-237.457</b>	<b>-277.919</b>	<b>15.492</b>	<b>805.553</b>

Fuente: Cuentas Generales de Ejercicio.

DIRECCION GENERAL DE PROGRAMACION Y ESTADISTICA HACENDAL

## PROVINCIA DE SANTA FE

### Administración Provincial - Evolución del Resultado

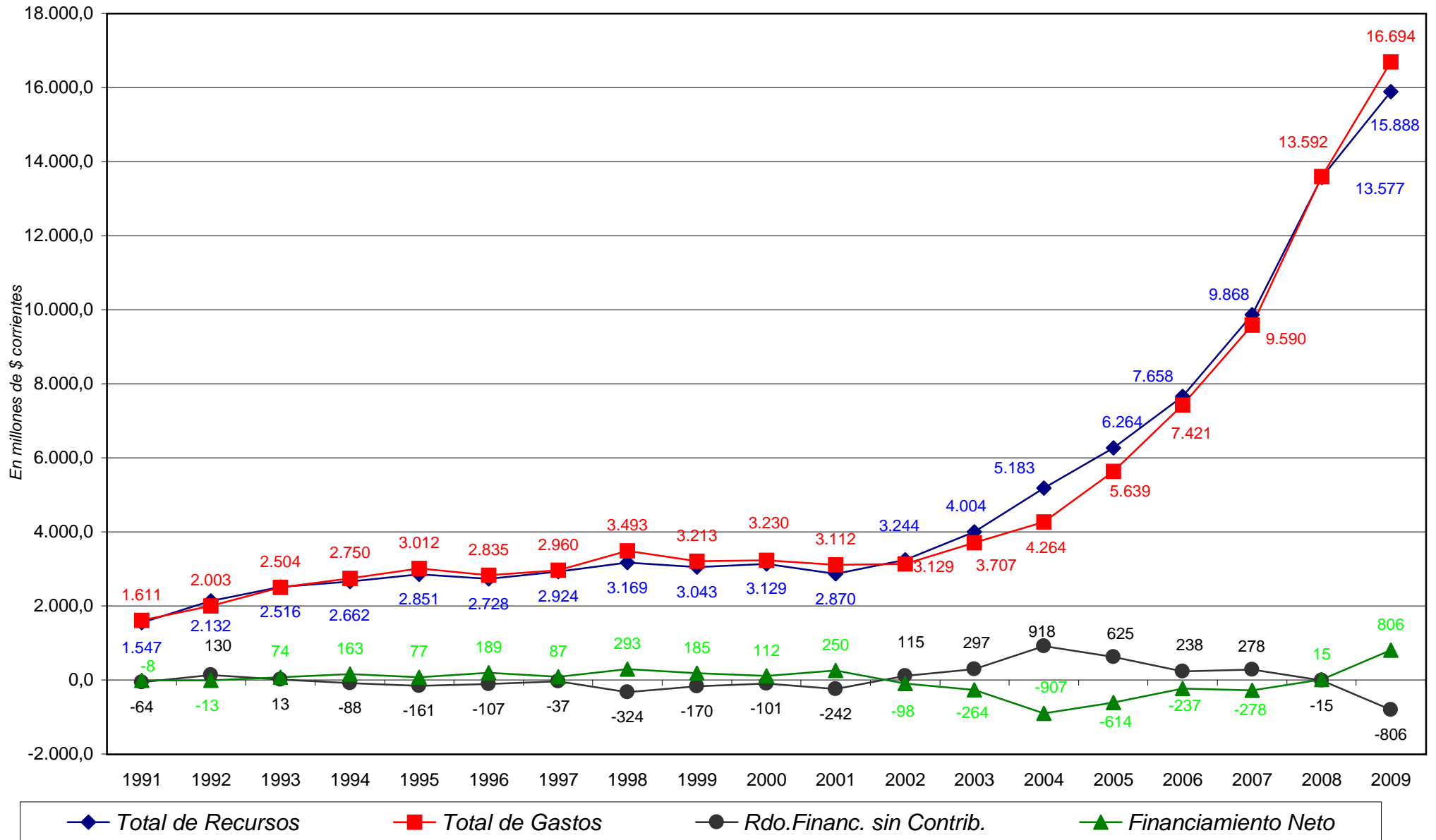





## PROVINCIA DE SANTA FE

### Administración Provincial - Evolución del Resultado

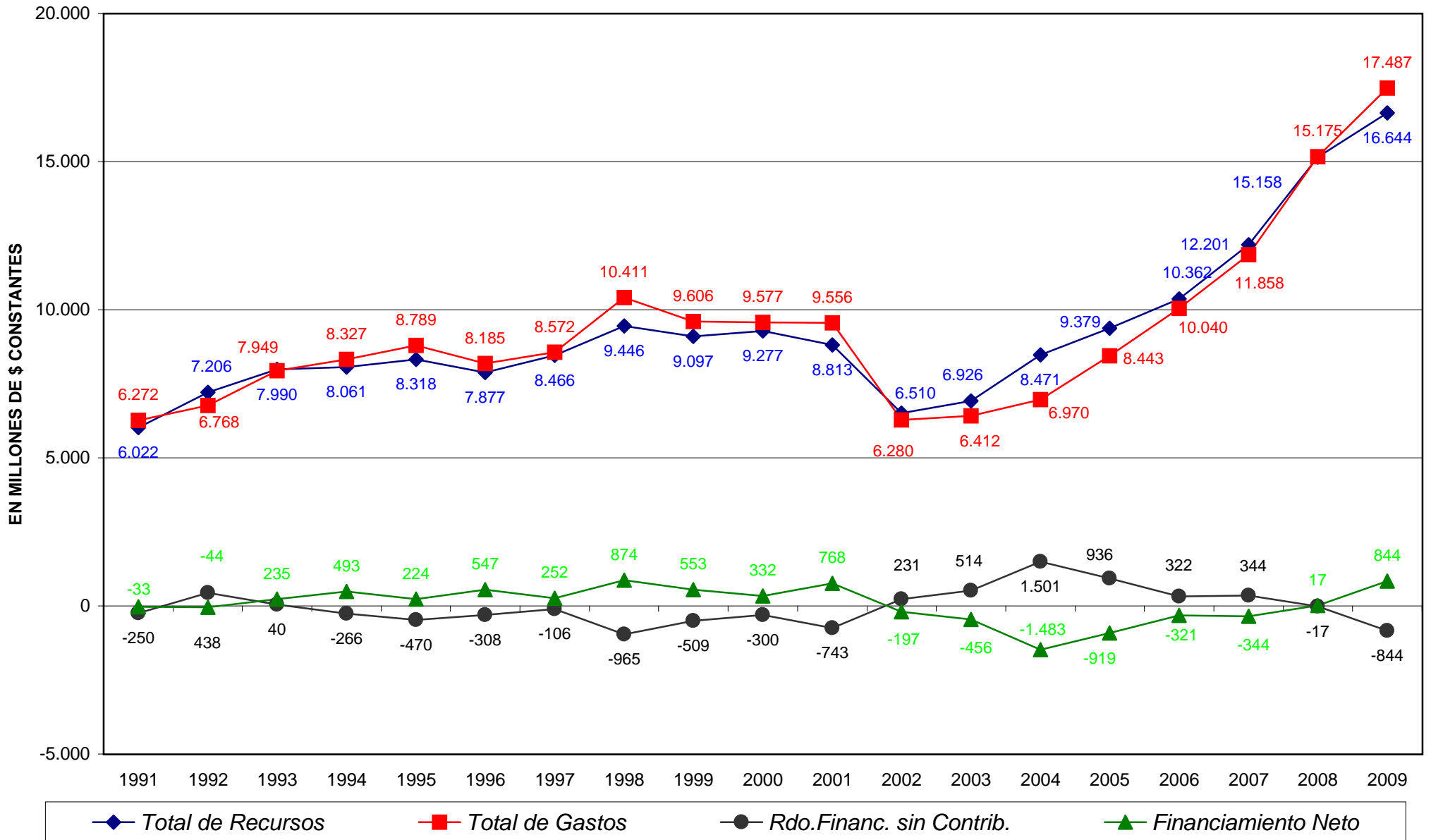

PROVINCIA DE SANTA FE  
 RECURSOS DE LA ADMINISTRACION PROVINCIAL  
 En miles de pesos corrientes

RUBROS	1991	1992	1993	1994	1995	1996	1997	1998	1999	2000	2001	2002	2003	2004	2005	2006	2007	2008	2009
<b>RECURSOS CORRIENTES</b>	<b>1.537.999</b>	<b>2.120.161</b>	<b>2.497.118</b>	<b>2.645.454</b>	<b>2.786.989</b>	<b>2.708.402</b>	<b>2.889.344</b>	<b>3.029.744</b>	<b>2.998.185</b>	<b>3.092.069</b>	<b>2.842.813</b>	<b>3.215.264</b>	<b>3.968.640</b>	<b>5.139.889</b>	<b>6.108.430</b>	<b>7.404.329</b>	<b>9.663.234</b>	<b>13.446.527</b>	<b>15.472.978</b>
INGRESOS TRIBUTARIOS	1.040.622	1.414.774	1.680.233	1.783.664	1.735.897	1.813.736	2.136.337	2.345.273	2.258.775	2.275.478	1.981.837	2.301.265	2.889.231	4.058.195	4.800.698	5.739.216	7.357.690	9.270.366	10.172.853
De Jurisdicción Provincial	442.938	648.922	754.285	850.788	754.318	747.217	908.881	928.951	885.213	899.121	749.654	839.365	1.091.347	1.379.822	1.600.285	1.886.644	2.359.262	3.010.161	3.387.214
Inmobiliario	116.441	151.671	149.005	184.642	176.160	173.869	186.563	186.140	202.453	214.128	179.037	203.403	224.605	253.239	231.190	245.224	244.149	266.727	259.516
Patente Unica s/Vehiculo	6.695	6.768	6.430	6.862	7.784	6.379	6.379	6.530	6.938	8.799	7.865	11.272	6.805	9.122	12.367	15.719	19.472	24.994	28.750
Sellos y Tasas Retrib. de Serv.	92.139	137.740	179.644	172.501	128.151	122.675	138.885	147.633	146.881	144.232	126.186	116.271	142.689	186.027	223.626	274.522	363.544	433.801	438.597
Ingresos Brutos	222.843	346.984	414.556	482.671	412.289	425.736	479.418	493.413	434.208	433.484	380.831	459.753	658.913	853.691	1.050.117	1.270.293	1.667.454	2.263.900	2.645.620
Otros Tributos de Origen Provincial	4.820	5.759	4.650	4.112	29.934	19.863	97.636	95.235	94.733	98.478	55.735	48.666	58.335	77.743	82.985	80.886	64.644	20.740	14.733
De Jurisdicción Nacional	597.684	765.852	925.948	932.876	981.579	1.066.519	1.227.456	1.416.322	1.373.562	1.376.357	1.232.183	1.461.900	1.797.884	2.678.373	3.200.413	3.852.571	4.998.427	6.260.206	6.785.639
Ganancias							275.535	336.050	366.793	365.972	348.594	320.131	590.820	901.551	1.136.877	1.378.984	1.791.381	2.278.656	2.363.300
Activos							1.933	546	225	367	262	170	132	71	57	129	147	113	103
Bienes Personales							22.374	42.786	31.269	34.378	29.828	29.679	88.843	91.970	100.508	114.614	137.468	186.654	223.364
Valor Agregado							599.740	681.609	603.601	580.983	466.392	406.818	602.733	974.066	1.227.118	1.585.630	2.184.858	2.791.596	3.059.704
Internos Unificados							59.521	55.851	52.301	50.875	51.146	62.215	77.164	123.170	151.895	172.871	200.296	236.059	284.600
Combustibles Líquidos	4.991	19.770	26.504	26.505	18.981	27.593	35.999	87.542	86.279	88.481	74.121	85.215	59.188	58.566	65.104	76.014	96.270	116.732	166.191
Consumo Energía Eléctrica																			
Otros Tributos de Origen Nacional	547.432	710.305	761.570	766.013	725.932	790.462	23.865	24.292	16.874	22.931	10.976	169.979	213.307	362.556	350.902	352.821	415.516	479.832	516.882
Rég. de Garantía y Fondos Nac.	45.261	35.777	137.874	140.358	236.666	248.464	205.266	187.646	188.253	198.471	233.822	385.307	165.616	166.363	167.879	171.489	172.454	170.524	171.489
Otros							3.223		27.967	33.899	17.040	2.386	81	60	73	19	36	41	7
CONTRIBUCIONES SEG. SOCIAL	284.316	416.297	435.935	447.764	492.187	561.072	529.791	528.063	555.896	603.640	606.688	615.127	613.971	638.684	763.865	1.059.745	1.552.300	2.332.644	2.972.128
INGRESOS NO TRIBUTARIOS	117.449	176.868	212.084	223.594	248.380	212.557	38.417	88.677	92.664	100.061	85.554	79.963	81.808	157.824	139.673	233.961	281.068	1.017.219	1.227.084
OTROS INGRESOS CORRIENTES	95.612	112.222	168.866	190.432	310.525	121.037	184.799	67.731	90.850	112.890	168.734	218.909	383.630	285.087	404.194	371.407	472.175	826.297	1.100.912
RECURSOS DE CAPITAL	9.024	12.152	19.299	16.619	63.855	19.955	34.447	139.335	44.584	36.724	27.440	29.122	35.402	42.759	155.778	254.158	204.885	130.238	415.036
CONTRIBUCIONES FIGURATIVAS	180.600	155.717	257.125	286.565	293.513	179.977	204.089	246.514	225.422	201.955	179.973	179.340	254.283	305.483	604.907	811.001	763.283	952.193	861.147
FUENTES FINANCIERAS	77.354	40.868	80.189	169.593	157.238	199.505	129.743	396.321	605.322	449.121	590.856	671.295	532.743	728.681	1.490.802	1.845.220	2.048.413	2.233.980	2.335.015
CONTR.FIG./APLICAC.FINANCIERAS													6.464	6.446	6.680	6.944	7.233	7.380	7.944
<b>TOTAL GENERAL DE RECURSOS</b>	<b>1.804.977</b>	<b>2.328.898</b>	<b>2.853.731</b>	<b>3.118.231</b>	<b>3.301.595</b>	<b>3.107.839</b>	<b>3.257.623</b>	<b>3.813.914</b>	<b>3.873.513</b>	<b>3.779.869</b>	<b>3.641.082</b>	<b>4.095.021</b>	<b>4.797.531</b>	<b>6.223.258</b>	<b>8.366.597</b>	<b>10.321.652</b>	<b>12.687.049</b>	<b>16.770.318</b>	<b>19.092.119</b>

DIRECCION GENERAL DE PROGRAMACION Y ESTADISTICA HACENDAL



PROVINCIA DE SANTA FE  
 GASTOS DE LA ADMINISTRACION PROVINCIAL  
 En miles de pesos corrientes

PARTIDAS	1991	1992	1993	1994	1995	1996	1997	1998	1999	2000	2001	2002	2003	2004	2005	2006	2007	2008	2009
<b>GASTOS CORRIENTES</b>	<b>1.490.133</b>	<b>1.901.707</b>	<b>2.351.680</b>	<b>2.515.068</b>	<b>2.668.737</b>	<b>2.602.609</b>	<b>2.698.136</b>	<b>2.868.132</b>	<b>2.975.062</b>	<b>3.039.190</b>	<b>2.962.870</b>	<b>3.044.680</b>	<b>3.474.192</b>	<b>3.889.802</b>	<b>4.883.712</b>	<b>6.193.966</b>	<b>8.543.936</b>	<b>12.313.251</b>	<b>15.473.167</b>
REMUNERACIONES	681.497	916.082	1.132.887	1.192.147	1.243.782	1.235.848	1.263.653	1.303.442	1.410.928	1.449.919	1.398.187	1.379.337	1.444.361	1.729.265	2.287.555	3.007.613	4.069.368	5.623.452	6.957.783
OTROS GASTOS DE CONSUMO	212.543	246.919	313.492	352.453	435.513	354.177	325.230	356.271	349.509	358.865	361.528	380.450	527.096	533.571	674.052	802.562	1.043.447	1.512.998	2.034.226
RENTAS DE LA PROPIEDAD	37.716	370	1.283	4.005	7.282	18.268	28.300	36.065	44.938	72.316	63.205	94.550	84.845	62.221	93.987	95.060	75.145	51.094	36.987
PRESTACIONES A LA SEG. SOCIAL	282.365	375.560	457.666	468.988	492.766	516.559	555.976	590.810	580.577	585.396	537.828	594.209	604.404	634.519	775.467	995.652	1.364.551	1.945.911	2.566.001
OTROS GASTOS CORRIENTES								66.510	9.047	6.083	4.732	2.509	5	3.494	4.272	6.183	728.389	869.528	
TRANSFERENCIAS CORRIENTES	276.012	362.776	446.352	497.475	489.394	477.757	524.977	525.034	580.065	566.611	547.390	593.625	813.481	926.733	1.046.877	1.288.806	1.985.242	2.451.418	3.008.641
Coparticipación a MMCC	163.382	217.125	231.542	252.267	238.203	245.125	260.925	259.496	267.519	272.238	246.225	271.046	303.656	408.556	512.454	633.239	828.034	1.030.041	1.101.878
Resto	112.630	145.651	214.810	245.208	251.191	232.632	264.052	265.538	312.546	294.373	301.165	322.579	509.825	518.177	534.423	655.568	1.157.208	1.421.376	1.906.763
<b>GASTOS DE CAPITAL</b>	<b>121.166</b>	<b>100.975</b>	<b>151.999</b>	<b>234.699</b>	<b>343.349</b>	<b>232.381</b>	<b>262.279</b>	<b>624.647</b>	<b>237.972</b>	<b>190.897</b>	<b>149.247</b>	<b>84.611</b>	<b>232.842</b>	<b>374.413</b>	<b>755.647</b>	<b>1.226.865</b>	<b>1.046.266</b>	<b>1.279.005</b>	<b>1.220.401</b>
INVERSION REAL DIRECTA	97.035	80.556	119.688	206.488	211.202	169.446	161.976	187.976	153.237	159.144	122.226	71.253	193.263	329.763	646.060	965.723	794.737	903.246	703.905
Bienes Preexistentes	854	62	1.139	3.528	942	1.156	1.817	778	992	542	543	224	3.248	5.621	48.667	30.310	21.284	26.894	11.856
Construcciones	88.754	75.156	109.606	193.113	199.530	155.267	140.228	146.907	128.791	136.548	84.847	37.132	124.226	253.274	426.187	805.750	650.409	641.879	483.289
Maquinarias y Equipos	7.427	5.338	8.943	9.847	10.730	13.023	19.931	34.998	18.664	18.615	10.148	4.171	29.751	33.362	116.369	65.377	41.640	87.110	62.247
Otros								5.293	4.790	3.439	26.688	29.726	36.038	37.507	54.837	64.287	81.404	147.362	146.512
TRANSFERENCIAS DE CAPITAL	1.114	4.109	9.918	7.779	32.634	18.762	36.996	29.095	32.459	15.544	14.841	6.880	30.279	28.016	68.232	149.219	164.092	292.114	289.094
INVERSION FINANCIERA	23.017	16.310	22.393	20.432	99.513	44.173	63.307	407.576	52.276	16.209	12.180	6.478	9.300	16.634	41.354	111.924	87.437	83.646	227.402
<b>GASTOS FIGURATIVOS</b>	<b>184.342</b>	<b>167.051</b>	<b>257.124</b>	<b>302.418</b>	<b>301.421</b>	<b>182.827</b>	<b>205.747</b>	<b>248.667</b>	<b>225.422</b>	<b>201.955</b>	<b>179.973</b>	<b>178.897</b>	<b>255.097</b>	<b>305.284</b>	<b>604.907</b>	<b>811.199</b>	<b>763.282</b>	<b>952.193</b>	<b>861.147</b>
APLICACIONES FINANCIERAS	85.728	53.806	6.259	6.895	80.512	10.033	42.847	103.162	420.478	336.983	340.734	769.257	796.299	1.636.098	2.104.580	2.082.678	2.326.332	2.218.488	1.529.462
GASTOS FIG. P/ APLICAC. FINANCIERAS													6.464	6.446	6.680	6.944	7.233	7.380	7.944
<b>TOTAL GENERAL DE GASTOS</b>	<b>1.881.369</b>	<b>2.223.539</b>	<b>2.767.062</b>	<b>3.059.080</b>	<b>3.394.019</b>	<b>3.027.850</b>	<b>3.209.009</b>	<b>3.844.608</b>	<b>3.858.934</b>	<b>3.769.025</b>	<b>3.632.824</b>	<b>4.077.445</b>	<b>4.764.893</b>	<b>6.212.043</b>	<b>8.355.526</b>	<b>10.321.653</b>	<b>12.687.048</b>	<b>16.770.317</b>	<b>19.092.120</b>

Fuente: Cuentas Generales de Ejercicio.

DIRECCION GENERAL DE PROGRAMACION Y ESTADISTICA HACENDAL



Evolución del Resultado Financiero

de la

***ADMINISTRACION***

***CENTRAL***

*(Incluye las Cuentas Especiales)*

Período: 1991-2009

PROVINCIA DE SANTA FE

Esquema Ahorro-Inversión y Financiamiento de la ADMINISTRACION CENTRAL

En miles de pesos corrientes

CONCEPTOS	1991	1992	1993	1994	1995	1996	1997	1998	1999	2000	2001	2002	2003	2004	2005	2006	2007	2008	2009
<b>RECURSOS CORRIENTES</b>	1.231.965	1.636.984	1.922.707	2.060.418	2.189.380	2.040.388	2.176.185	2.328.763	2.285.551	2.349.316	2.114.010	2.481.613	3.198.636	4.316.386	5.138.658	6.104.787	7.796.372	9.749.600	10.848.389
Ingresos Tributarios	1.030.390	1.383.981	1.636.945	1.740.665	1.700.820	1.765.528	2.086.428	2.249.271	2.177.445	2.217.332	1.926.760	2.246.427	2.800.714	3.954.461	4.702.369	5.621.035	7.205.444	9.082.515	9.930.571
Contribuciones Seguridad Social	53.046	63.330	45.797	56.967	77.749	28.455	0	342	517	360	285	201	263	291	301	593	547	1.004	1.205
Ingresos No Tributarios	108.325	165.405	198.518	220.600	241.210	201.290	30.901	23.423	28.911	31.011	30.839	28.854	27.580	91.046	47.936	135.488	146.616	95.896	103.192
Otros Ingresos Corrientes	40.204	23.268	41.447	42.186	169.601	45.115	58.856	55.727	78.678	100.613	156.126	206.131	370.079	270.588	388.053	347.670	443.766	570.186	813.421
<b>GASTOS CORRIENTES</b>	1.063.503	1.371.525	1.668.299	1.800.428	1.915.793	1.874.599	1.915.480	2.057.617	2.150.604	2.196.164	2.140.516	2.213.418	2.801.856	2.953.807	3.738.899	4.742.163	6.581.536	8.678.301	10.797.221
Remuneraciones	631.929	850.993	1.038.577	1.095.685	1.149.995	1.160.978	1.186.030	1.224.719	1.328.993	1.365.283	1.331.421	1.315.639	1.381.087	1.657.974	2.202.821	2.897.028	3.922.773	5.422.266	6.718.133
Otros Gastos de Consumo	118.270	126.474	151.191	171.320	235.358	183.194	148.036	169.309	157.910	165.575	167.883	180.996	289.060	267.399	351.556	408.339	529.291	655.543	906.748
Rentas de la Propiedad	13.408	97	783	2.995	6.548	17.289	27.017	34.382	43.266	67.251	58.698	85.703	79.198	57.481	89.218	90.353	70.895	47.191	33.770
Prestaciones de la Seguridad Social	23.884	31.185	35.431	32.955	34.990	35.584	35.358	46.249	37.728	37.461	36.777	37.708	42.660	49.042	57.039	65.106	82.797	122.123	153.762
Otros Gastos Corrientes	0	0	0	0	0	0	0	64.284	7.174	135	2.813	0	5	7	0	182	8	18	1
Transferencias Corrientes	276.012	362.778	442.317	497.473	489.304	477.565	519.039	519.674	575.535	560.659	542.926	590.373	809.848	921.913	1.038.256	1.281.156	1.975.771	2.431.160	2.984.806
<b>RESULTADO ECONOMICO</b>	168.462	264.459	254.408	259.990	273.587	165.788	260.705	271.146	134.947	153.152	-26.506	268.194	596.780	1.362.580	1.399.768	1.362.623	1.214.837	1.071.299	51.169
<b>RECURSOS DE CAPITAL</b>	976	490	4.973	2.908	46.804	4.313	14.389	117.304	23.806	17.078	11.830	13.050	17.077	15.548	20.748	40.198	24.973	45.940	326.177
<b>GASTOS DE CAPITAL</b>	46.095	34.977	71.707	105.653	195.215	113.514	137.823	497.303	160.365	103.969	89.131	30.347	163.593	210.068	242.203	416.056	374.043	621.792	784.356
Inversión Real Directa	21.964	15.640	41.594	77.442	66.478	54.097	45.960	71.725	84.787	77.159	67.725	22.364	119.632	173.874	160.455	192.349	165.338	280.228	309.324
Transferencias de Capital	1.114	4.109	9.918	7.779	32.564	18.620	38.996	29.095	32.459	15.544	14.841	6.880	30.279	28.016	65.982	143.834	159.765	288.344	283.113
Inversión Financiera	23.017	15.228	20.195	20.432	96.173	40.797	54.867	396.483	43.119	11.266	6.565	1.103	3.682	8.178	15.766	79.873	48.939	53.220	191.919
<b>TOTAL DE RECURSOS</b>	1.232.941	1.636.474	1.927.680	2.063.326	2.236.184	2.044.701	2.190.574	2.446.067	2.309.357	2.366.394	2.125.840	2.494.663	3.215.713	4.331.934	5.159.406	6.144.984	7.821.345	9.795.540	11.174.566
<b>TOTAL DE GASTOS</b>	1.109.598	1.406.502	1.740.006	1.906.081	2.111.008	1.988.104	2.053.303	2.554.920	2.310.969	2.300.133	2.229.647	2.243.766	2.755.449	3.163.874	3.981.093	5.158.219	6.955.578	9.300.093	11.581.576
<b>RDO. FC/ERO. ANTES DE CONTRIB.</b>	123.343	229.972	187.674	157.245	125.176	56.597	137.271	-10.8.853	-1.612	66.261	-103.807	250.897	460.264	1.168.060	1.178.313	986.765	865.767	495.447	-407.010
<b>CONTRIBUCIONES FIGURATIVAS</b>	16.219	17.110	38.455	80.444	85.036	48.830	23.485	26.546	29.415	25.482	29.415	12.738	32.375	21.164	23.813	32.469	37.982	132.982	172.961
<b>GASTOS FIGURATIVOS</b>	184.309	166.596	256.271	294.204	298.514	182.089	180.170	221.532	199.505	172.105	158.087	166.156	222.722	284.120	581.094	778.730	725.300	819.211	688.186
<b>RESULTADO FINANCIERO</b>	-44.747	80.486	-30.142	-76.515	-108.302	-76.661	-19.414	-303.839	-175.635	-76.429	-240.222	97.476	269.917	905.104	621.032	240.504	178.449	-190.781	-922.236
<b>FUENTES FINANCIERAS</b>	26.873	12.535	26.386	76.449	67.646	148.576	98.932	379.217	592.031	410.822	576.754	660.192	516.218	661.420	1.275.103	1.565.989	1.735.784	1.722.668	1.638.731
<b>APLICACIONES FINANCIERAS</b>	70.572	47.967	2.686	2.830	76.945	8.508	42.101	100.008	416.396	334.393	336.532	757.668	779.672	1.560.078	1.889.455	1.799.592	1.807.050	1.524.555	708.608
<b>CONTR.FIG. P/APLICAC. FINANCIERAS</b>													0	0	0	22	26	24	28
<b>GASTOS FIG. P/APLICAC. FINANCIERAS</b>													6.464	6.446	6.680	6.923	7.208	7.356	7.915
<b>FINANCIAMIENTO NETO</b>	-43.699	-35.432	23.700	73.619	-9.299	139.978	56.831	279.209	175.635	76.429	240.222	-97.476	-269.917	-905.104	-621.032	-240.504	-178.449	190.781	922.236

NOTA: Administración Central incluye las Cuentas Especiales

FUENTES: Cuentas Generales del Ejercicio.

DIRECCION GENERAL DE PROGRAMACION Y ESTADISTICA HACENDAL

**PROVINCIA DE SANTA FE**  
*Administración Central - Evolución del Resultado*

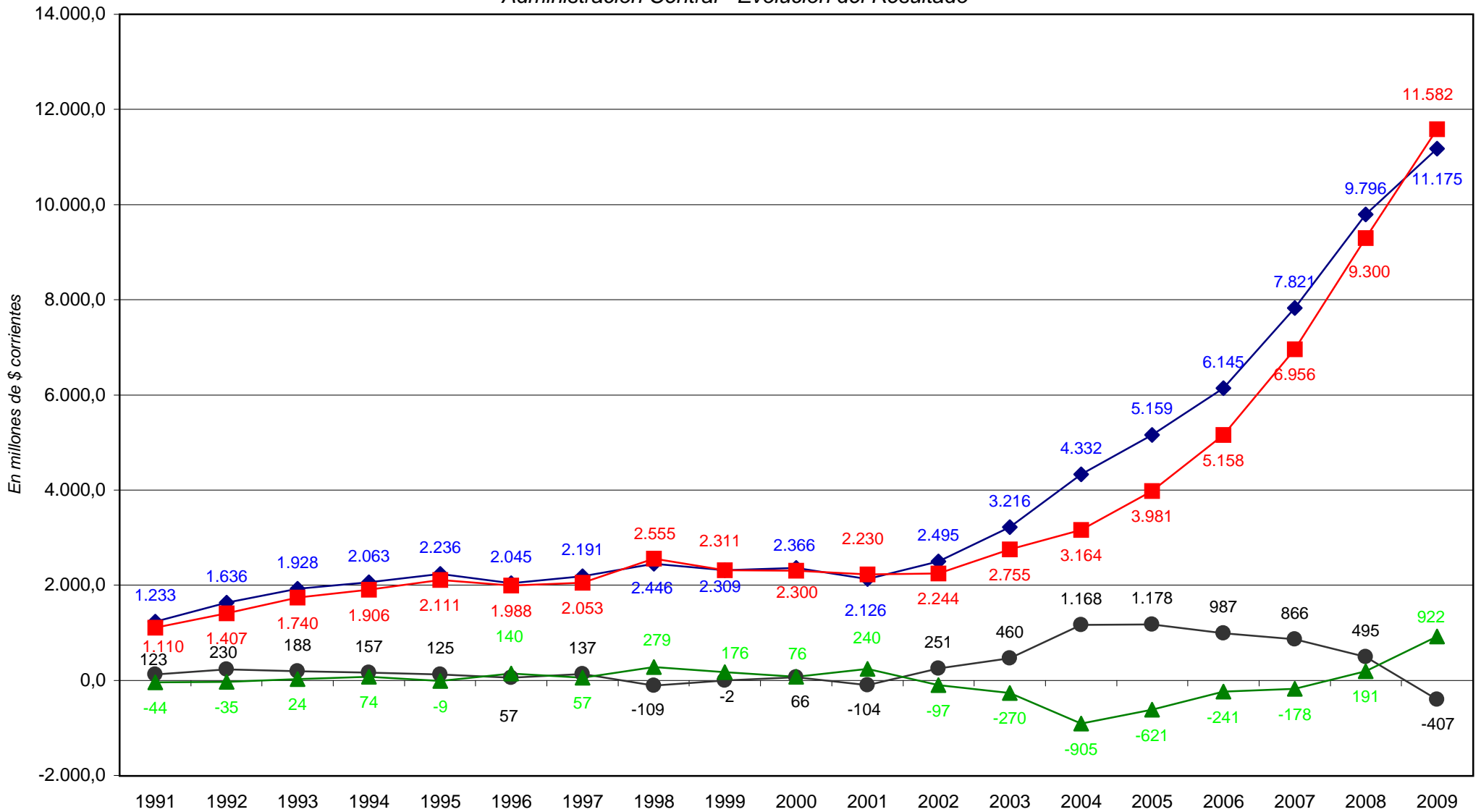

◆ *Total de Recursos*     
 ■ *Total de Gastos*     
 ● *Rdo. Financ. sin Contrib.*     
 ▲ *Financiamiento Neto*





PROVINCIA DE SANTA FE  
RECURSOS DE LA ADMINISTRACION CENTRAL  
En miles de pesos corrientes

RUBROS	1991	1992	1993	1994	1995	1996	1997	1998	1999	2000	2001	2002	2003	2004	2005	2006	2007	2008	2009
RECURSOS CORRIENTES	1.231.965	1.635.964	1.922.707	2.060.418	2.189.380	2.040.388	2.176.185	2.328.763	2.285.551	2.349.316	2.114.010	2.481.613	3.198.636	4.316.386	5.138.658	6.104.787	7.796.372	9.749.600	10.848.389
INGRESOS TRIBUTARIOS	1.030.390	1.383.961	1.636.945	1.740.665	1.700.820	1.765.529	2.086.429	2.249.271	2.177.445	2.217.332	1.926.769	2.246.427	2.800.714	3.954.461	4.702.369	5.621.035	7.205.444	9.082.515	9.930.571
De Jurisdicción Provincial	441.825	647.459	752.730	849.189	752.766	746.303	908.881	928.951	885.213	899.121	749.654	839.365	1.091.347	1.379.822	1.600.285	1.886.644	2.359.262	3.010.161	3.387.214
Inmobiliario	116.441	151.671	149.005	184.642	176.160	173.869	186.563	186.140	202.453	214.128	179.037	203.403	224.605	253.239	231.190	245.224	244.149	266.727	259.516
Patente Única s/Vehículo	6.695	6.768	6.430	6.862	7.794	6.379	6.379	6.530	6.938	8.799	7.865	11.272	6.805	9.122	12.367	15.719	19.472	24.994	28.750
Sellos y Tasas Retrib. de Serv.	92.139	137.740	179.644	172.501	128.151	122.675	138.885	147.633	146.881	144.232	126.186	116.271	142.689	186.027	223.626	274.522	363.544	433.801	438.597
Ingresos Brutos	222.943	346.904	414.556	482.671	412.288	425.736	479.418	493.413	434.208	433.484	380.831	459.753	658.913	853.691	1.050.117	1.270.293	1.667.454	2.263.900	2.645.620
Otros Tributos de Origen Provincial	3.707	4.296	3.095	2.513	28.382	18.949	97.636	95.235	94.733	98.478	55.735	48.666	58.335	77.743	82.985	80.886	64.644	20.740	14.733
De Jurisdicción Nacional	588.565	736.522	884.215	891.476	948.054	1.019.225	1.177.547	1.320.320	1.292.232	1.318.211	1.177.106	1.407.062	1.709.367	2.574.639	3.102.084	3.734.391	4.846.182	6.072.354	6.543.357
Ganancias	0	0	0	0	0	0	275.535	336.050	366.793	365.972	348.594	320.131	590.820	901.551	1.136.877	1.378.984	1.791.381	2.278.656	2.363.300
Activos	0	0	0	0	0	0	1.933	546	225	367	262	170	132	71	57	125	147	113	103
Bienes Personales	0	0	0	0	0	0	22.374	37.051	25.898	29.384	25.631	24.701	75.709	79.031	86.367	98.489	118.128	160.396	191.939
Valor Agregado	0	0	0	0	0	0	599.740	664.683	588.331	565.687	452.821	391.312	583.842	949.195	1.196.846	1.547.329	2.132.655	2.724.827	2.987.006
Internos Unificados	0	0	0	0	0	0	59.521	55.851	52.301	50.875	51.146	62.215	77.164	123.170	151.895	172.871	200.296	236.059	284.600
Combustibles Líquidos	0	0	0	0	0	0	6.773	14.211	25.593	50.625	36.812	50.861	9.819	10.123	11.187	12.261	15.569	21.908	28.031
Consumo Energía Eléctrica	0	0	0	0	0	0	0	0	0	0	0	0	0	0	0	0	0	0	0
Otros Tributos de Origen Nacional	543.304	700.745	746.341	751.118	711.388	770.761	3.182	24.292	16.874	22.931	10.979	169.979	206.184	345.075	350.902	352.821	415.516	479.832	516.882
Reg. de Garantía y Fondos Nac.	45.261	35.777	137.874	140.358	236.666	248.464	205.266	187.636	188.250	198.471	233.822	385.307	165.616	166.363	167.879	171.489	172.454	170.524	171.489
Otros	0	0	0	0	0	0	3.223	0	27.967	33.899	17.040	2.386	81	60	73	19	36	41	7
CONTRIBUCIONES SEG. SOCIAL	53.046	63.330	45.797	56.967	77.749	28.455	0	342	517	360	285	201	263	291	301	593	547	1.004	1.205
INGRESOS NO TRIBUTARIOS	108.325	165.405	198.518	220.600	241.210	201.290	30.901	23.423	28.911	31.011	30.839	28.854	27.580	91.046	47.936	135.468	146.616	95.896	103.192
OTROS INGRESOS CORRIENTES	40.204	23.268	41.447	42.186	169.601	45.115	58.856	55.727	78.678	100.613	156.126	206.131	370.079	270.588	388.053	347.670	443.766	570.186	813.421
RECURSOS DE CAPITAL	976	490	4.973	2.908	46.804	4.313	14.389	117.304	23.806	17.078	11.830	13.050	17.077	15.548	20.748	40.198	24.973	45.940	326.177
CONTRIBUCIONES FIGURATIVAS	16.219	17.110	38.455	60.444	65.036	48.830	23.485	26.546	25.482	29.415	21.652	12.738	32.375	21.164	23.813	32.469	37.982	132.982	172.961
FUENTES FINANCIERAS	26.873	12.535	26.386	76.449	67.646	148.576	98.932	379.217	592.031	410.822	576.754	660.192	516.218	661.420	1.275.103	1.565.989	1.735.784	1.722.668	1.638.731
CONTR.FIG.P/APLICAC.FINANCIERAS														0	0	0	0	0	0
<b>TOTAL GENERAL DE RECURSOS</b>	<b>1.276.033</b>	<b>1.666.119</b>	<b>1.992.521</b>	<b>2.200.219</b>	<b>2.368.866</b>	<b>2.242.107</b>	<b>2.312.991</b>	<b>2.851.830</b>	<b>2.926.870</b>	<b>2.806.631</b>	<b>2.724.246</b>	<b>3.167.593</b>	<b>3.764.306</b>	<b>5.014.518</b>	<b>6.458.323</b>	<b>7.743.442</b>	<b>9.595.111</b>	<b>11.651.191</b>	<b>12.986.257</b>

NOTA: Administración Central incluye las Cuentas Especiales

FUENTES: Cuentas Generales del Ejercicio.

0

DIRECCION GENERAL DE PROGRAMACION Y ESTADISTICA HACENDAL



**PROVINCIA DE SANTA FE**  
**GASTOS DE LA ADMINISTRACION CENTRAL**  
 En miles de pesos corrientes

<b>PARTIDAS</b>	<b>1991</b>	<b>1992</b>	<b>1993</b>	<b>1994</b>	<b>1995</b>	<b>1996</b>	<b>1997</b>	<b>1998</b>	<b>1999</b>	<b>2000</b>	<b>2001</b>	<b>2002</b>	<b>2003</b>	<b>2004</b>	<b>2005</b>	<b>2006</b>	<b>2007</b>	<b>2008</b>	<b>2009</b>
<b>GASTOS CORRIENTES</b>	<b>1.063.503</b>	<b>1.371.525</b>	<b>1.668.299</b>	<b>1.800.428</b>	<b>1.915.793</b>	<b>1.874.590</b>	<b>1.915.480</b>	<b>2.057.617</b>	<b>2.150.604</b>	<b>2.196.164</b>	<b>2.140.516</b>	<b>2.213.419</b>	<b>2.601.856</b>	<b>2.953.807</b>	<b>3.738.890</b>	<b>4.742.163</b>	<b>6.581.536</b>	<b>8.678.301</b>	<b>10.797.221</b>
REMUNERACIONES	631.929	850.993	1.038.577	1.095.685	1.149.595	1.160.978	1.186.030	1.224.719	1.328.993	1.365.283	1.331.421	1.315.639	1.381.087	1.657.974	2.202.821	2.897.028	3.922.773	5.422.266	6.718.133
OTROS GASTOS DE CONSUMO	118.270	126.474	151.191	171.320	235.356	183.194	148.036	169.309	157.910	165.375	167.883	180.996	289.060	267.390	351.556	408.338	529.291	655.543	906.748
RENTAS DE LA PROPIEDAD	13.408	97	783	2.995	6.548	17.269	27.017	34.382	43.266	67.251	58.696	88.703	79.196	57.481	89.218	90.353	70.895	47.191	33.770
PRESTACIONES A LA SEG. SOCIAL	23.884	31.185	35.431	32.955	34.990	35.584	35.358	46.249	37.726	37.461	36.777	37.708	42.660	49.042	57.039	65.106	82.797	122.123	153.762
OTROS GASTOS CORRIENTES	0	0	0	0	0	0	0	64.284	7.174	135	2.813	0	5	7	182	8	18	1	1
TRANSFERENCIAS CORRIENTES	276.012	362.776	442.317	497.473	489.304	477.565	519.039	518.674	575.535	560.659	542.926	590.373	809.848	921.913	1.038.256	1.281.156	1.975.771	2.431.160	2.984.806
Coparticipación a MMCC	163.382	217.125	231.542	252.267	238.203	245.125	260.925	259.496	267.519	272.238	246.225	271.046	303.656	408.556	512.454	633.239	828.034	1.030.041	1.101.878
Resto	112.630	145.651	210.775	245.206	251.101	232.440	258.114	259.178	308.016	288.421	296.701	319.327	506.192	513.357	525.803	647.917	1.147.737	1.401.119	1.882.928
<b>GASTOS DE CAPITAL</b>	<b>46.095</b>	<b>34.977</b>	<b>71.707</b>	<b>105.653</b>	<b>195.215</b>	<b>113.514</b>	<b>137.823</b>	<b>497.303</b>	<b>160.365</b>	<b>103.969</b>	<b>89.131</b>	<b>30.347</b>	<b>153.593</b>	<b>210.068</b>	<b>242.203</b>	<b>416.056</b>	<b>374.043</b>	<b>621.792</b>	<b>784.356</b>
INVERSION REAL DIRECTA	21.964	15.640	41.594	77.442	66.478	54.097	45.960	71.725	84.787	77.159	67.725	22.364	119.632	173.874	160.455	192.349	165.338	280.228	309.324
Bienes Preexistentes	800	0	820	1.561	713	1.155	1.635	740	170	156	246	201	2.034	4.585	5.421	4.760	6.713	9.985	4.389
Construcciones	14.702	11.847	33.145	67.453	56.093	40.250	24.772	47.752	61.376	56.160	53.969	15.705	87.094	139.620	101.909	119.607	117.171	134.429	196.741
Maquinarias y Equipos	6.462	3.793	7.629	8.428	9.672	12.692	19.553	17.940	18.462	17.404	8.955	3.655	24.244	24.550	42.462	61.849	37.939	80.220	58.172
Otros	0	0	0	0	0	0	0	5.293	4.779	3.439	4.555	6.260	5.119	10.662	6.134	3.514	55.594	50.021	0
TRANSFERENCIAS DE CAPITAL	1.114	4.109	9.918	7.779	32.564	18.620	29.095	32.459	15.544	14.841	6.880	30.279	28.016	65.982	143.834	159.765	288.344	283.113	0
INVERSION FINANCIERA	23.017	15.228	20.195	20.432	96.173	40.797	54.867	396.483	43.119	11.266	6.565	1.103	3.682	8.178	15.766	79.873	48.939	53.220	191.919
<b>GASTOS FIGURATIVOS</b>	<b>184.309</b>	<b>166.596</b>	<b>256.271</b>	<b>294.204</b>	<b>298.514</b>	<b>182.088</b>	<b>180.170</b>	<b>221.532</b>	<b>199.505</b>	<b>172.105</b>	<b>158.067</b>	<b>166.159</b>	<b>222.722</b>	<b>284.120</b>	<b>581.094</b>	<b>778.730</b>	<b>725.300</b>	<b>819.211</b>	<b>688.186</b>
<b>APLICACIONES FINANCIERAS</b>	<b>70.572</b>	<b>47.967</b>	<b>2.686</b>	<b>2.830</b>	<b>76.945</b>	<b>8.598</b>	<b>42.101</b>	<b>100.008</b>	<b>416.396</b>	<b>334.393</b>	<b>336.532</b>	<b>757.668</b>	<b>779.672</b>	<b>1.560.078</b>	<b>1.889.455</b>	<b>1.799.592</b>	<b>1.907.050</b>	<b>1.524.555</b>	<b>708.608</b>
<b>GASTOS FIG. P/ APLICAC. FINANCIERAS</b>													<b>6.464</b>	<b>6.446</b>	<b>6.680</b>	<b>6.923</b>	<b>7.208</b>	<b>7.356</b>	<b>7.915</b>
<b>TOTAL GENERAL DE GASTOS</b>	<b>1.364.479</b>	<b>1.621.065</b>	<b>1.998.963</b>	<b>2.203.115</b>	<b>2.486.467</b>	<b>2.178.790</b>	<b>2.275.574</b>	<b>2.876.460</b>	<b>2.926.870</b>	<b>2.806.631</b>	<b>2.724.246</b>	<b>3.167.593</b>	<b>3.764.306</b>	<b>5.014.518</b>	<b>6.458.323</b>	<b>7.743.464</b>	<b>9.595.136</b>	<b>11.651.215</b>	<b>12.986.285</b>

NOTA: Administración Central incluye las Cuentas Especiales

FUENTES: Cuentas Generales del Ejercicio.

0

DIRECCION GENERAL DE PROGRAMACION Y ESTADISTICA HACENDAL

**PROVINCIA DE SANTA FE**

Total de Gastos según la clasificación por Finalidad/Función de la ADMINISTRACION CENTRAL

En miles de pesos corrientes

CONCEPTOS	1991	1992	1993	1994	1995	1996	1997	1998	1999	2000	2001	2002	2003	2004	2005	2006	2007	2008	2009
<b>1 - ADMINISTRACION GUBERNAMENTAL</b>	363.377	469.238	581.221	638.498	715.869	664.876	629.401	687.296	687.731	677.938	716.609	633.597	715.533	832.940	1.100.940	1.301.967	1.675.606	2.274.951	2.868.585
10 - Legislativa	33.795	44.568	59.061	66.289	66.992	64.492	66.810	74.010	73.436	71.425	66.289	46.457	43.362	49.958	56.905	74.987	97.569	158.404	201.396
20 - Judicial	71.168	90.098	117.295	117.757	128.091	139.221	147.273	148.724	153.578	154.342	151.498	149.997	148.671	177.229	232.497	260.079	303.415	389.918	476.533
30 - Dirección Superior Ejecutiva	0	0	0	0	0	0	0	165.880	161.570	142.326	139.655	125.166	189.075	165.296	232.313	287.391	373.033	511.610	736.266
50 - Relaciones Interiores	169.099	222.219	235.235	257.390	252.007	255.971	262.960	280.671	279.129	285.989	333.213	287.856	309.387	413.670	542.355	632.302	847.647	1.145.293	1.358.343
60 - Administración Fiscal	86.421	107.595	163.764	190.411	262.589	198.776	145.638	9.358	10.457	13.914	16.079	14.587	14.988	15.440	17.955	27.173	25.495	25.804	46.940
70 - Control de la Gestión Pública	2.894	4.758	5.866	6.651	6.190	6.416	6.720	7.237	7.867	8.258	7.829	7.960	8.264	9.386	13.731	16.423	23.489	33.181	39.819
80 - Información y Estadística Básica	0	0	0	0	0	0	0	1.416	1.694	1.684	2.046	1.574	1.786	1.961	5.183	3.611	4.959	10.741	9.289
<b>2 - SERVICIOS DE SEGURIDAD</b>	142.996	195.456	219.322	228.005	228.706	224.476	237.316	252.571	259.562	272.013	263.894	268.619	319.440	355.159	502.226	599.887	743.400	1.030.486	1.225.423
10 - Seguridad Interior	132.437	180.170	203.545	211.352	212.459	208.793	220.027	227.379	239.351	245.109	241.876	243.982	283.457	312.823	420.688	495.385	649.670	917.700	1.068.418
20 - Sistema Penal	10.559	15.286	15.777	16.653	16.247	15.683	17.289	25.192	20.211	26.904	22.018	24.637	35.983	42.336	81.538	104.501	93.730	112.785	157.005
<b>3 - SERVICIOS SOCIALES</b>	635.975	798.553	1.054.907	1.168.091	1.184.419	1.097.057	1.055.871	1.114.271	1.184.576	1.223.816	1.198.789	1.227.801	1.544.228	1.717.897	2.162.762	2.986.021	4.192.340	5.609.746	6.985.527
10 - Salud	107.740	138.161	174.861	188.849	184.454	186.981	188.481	179.351	204.103	204.475	202.578	223.147	282.729	307.220	420.173	553.983	752.254	1.040.759	1.348.166
20 - Promoción y Asistencia Social	16.375	20.294	33.415	46.356	35.573	34.013	35.164	86.756	81.878	90.818	115.875	137.960	305.189	253.437	226.575	272.960	506.990	507.705	557.679
30 - Seguridad Social	137.668	144.189	197.207	234.700	204.296	120.900	52.910	49.260	41.475	41.985	41.248	42.217	45.826	52.544	61.421	70.632	89.771	129.887	164.331
41 - Educación Elemental	232.403	320.979	368.971	386.917	398.247	401.995	405.449	418.604	451.932	468.103	450.884	444.195	487.857	608.178	817.028	1.130.865	1.542.152	2.145.416	2.788.483
42 - Educación Media y Técnica	68.311	95.546	177.367	212.005	243.813	241.112	245.568	259.427	281.637	302.813	291.519	289.447	307.614	370.122	479.950	652.782	900.705	1.208.320	1.452.224
43 - Educación Superior y Universitaria	16.578	22.579	25.135	25.567	42.549	42.855	43.727	46.814	50.784	53.494	50.334	50.620	50.618	60.127	76.396	107.875	140.101	206.916	224.140
44 - Cultura	2.542	3.351	4.033	3.807	3.277	4.065	4.653	4.290	4.158	4.357	4.374	3.878	4.088	5.550	7.133	12.262	20.201	46.301	49.906
45 - Deporte y Recreación	759	1.378	2.755	1.126	1.400	1.170	1.857	1.596	1.662	2.150	2.171	2.148	2.026	2.460	4.224	7.350	9.207	9.763	11.986
46 - Administración de la Educación	44.701	49.764	66.301	65.689	67.077	59.874	73.168	51.003	58.601	46.583	31.005	28.352	44.102	39.329	45.181	65.581	82.812	146.518	179.564
50 - Ciencia y Técnica	0	0	1.839	838	1.434	797	762	961	1.017	858				75	215	2.625	2.794	6.903	
60 - Trabajo	0	0	0	0	0	0	0	1.932	1.945	2.252	2.297	2.475	4.663	5.063	6.324	8.262	11.803	16.119	22.716
70 - Vivienda y Urbanismo	0	0	0	0	0	0	0						1.761					1.513	404
80 - Agua Potable y Alcantarillada	8.898	2.312	3.023	2.237	2.299	3.324	4.720	12.030	5.252	6.107	6.821	3.362	4.316	8.281	7.762	97.670	132.601	144.043	167.562
90 - Otros Servicios Urbanos								20					3.439	5.586	10.521	5.584	1.118	3.693	11.463
<b>4 - SERVICIOS ECONOMICOS</b>	46.575	41.087	59.588	52.697	157.698	81.571	103.756	483.385	136.719	58.939	67.203	31.372	92.095	186.438	114.299	164.671	261.025	319.968	449.115
10 - Energía, Combustible y Minería	9.948	6.476	8.108	8.130	56.924	7.598	4.896										12.633		
20 - Comunicaciones	9.130	5.969	5.960	1.765	1.570	1.391	1.238		587	153	6.228	1.183	349	57					7.327
30 - Transporte	2.613	3.971	7.403	1.085	12.914	2.115	2.065	8.584	39.219	22.866	26.289	8.898	63.642	110.701	50.383	29.022	81.506	123.997	220.699
40 - Ecología y Medio Ambiente	0	0	0	0	0	0	0	1.270	1.138	2.511	2.520	2.703	3.087	3.550	5.015	7.417	10.801	7.311	7.118
50 - Agricultura	15.621	13.880	21.177	21.143	19.392	14.920	13.039	7.665	29.979	15.339	17.214	6.884	8.799	13.704	13.174	11.105	49.338	44.187	111.203
60 - Industria	859	927	1.956	3.436	2.504	914	7.229	4.122	7.895	1.464	2.676	2.320	3.986	15.747	11.365	17.133	13.626	8.126	8.857
70 - Comercio, Turismo y Otros Servicios	8.294	9.864	14.984	17.138	29.810	28.095	17.390	3.839	4.374	4.017	3.228	3.108	6.137	22.531	11.419	12.605	24.703	14.684	11.219
80 - Seguro y Finanzas	110	0	0	0	34.584	26.538	57.899	457.905	53.527	12.589	9.048	6.276	6.095	20.205	22.885	87.390	68.418	121.664	82.691
<b>5 - DEUDA PUBLICA</b>	11.461	978	509	2.976	6.417	17.221	26.960	33.331	42.404	67.285	58.643	88.727	84.152	71.440	100.866	105.674	83.207	64.942	52.926
<b>9 - NO CLASIFICADO</b>	164.097	115.752	83.415	112.848	193.359	93.588	222.271	305.604	249.699	190.503	276.639	535.857	440.203	582.509	962.946	1.377.666	1.106.859	1.260.277	945.475
<b>TOTAL GENERAL</b>	<b>1.364.481</b>	<b>1.621.064</b>	<b>1.998.962</b>	<b>2.203.115</b>	<b>2.486.468</b>	<b>2.178.789</b>	<b>2.275.575</b>	<b>2.876.458</b>	<b>2.560.691</b>	<b>2.490.494</b>	<b>2.581.777</b>	<b>2.785.973</b>	<b>3.195.651</b>	<b>3.746.383</b>	<b>4.944.038</b>	<b>6.535.886</b>	<b>8.062.438</b>	<b>10.560.370</b>	<b>12.527.052</b>

NOTA: Administración Central incluye las Cuentas Especiales

DIRECCION GENERAL DE PROGRAMACION Y ESTADISTICA HACENDAL

Evolución del Resultado Financiero

de la

***ADMINISTRACION***

***CENTRAL***

*(sin las Cuentas Especiales)*

Período: 1991-2009

PROVINCIA DE SANTA FE  
Esquema Ahorro-Inversión y Financiamiento de la ADMINISTRACION CENTRAL SIN CUENTAS ESPECIALES  
En miles de pesos corrientes

CONCEPTOS	1991	1992	1993	1994	1995	1996	1997	1998	1999	2000	2001	2002	2003	2004	2005	2006	2007	2008	2009
<b>RECURSOS CORRIENTES</b>	1.230.108	1.622.063	1.903.613	2.036.506	2.165.543	2.014.935	2.142.728	2.293.024	2.248.222	2.311.360	2.075.541	2.444.849	3.154.763	4.263.465	5.064.968	6.022.166	7.705.889	9.607.932	10.694.770
Ingresos Tributarios	1.029.904	1.383.737	1.635.948	1.740.665	1.700.820	1.765.528	2.086.428	2.249.030	2.177.445	2.217.332	1.926.760	2.246.427	2.800.714	3.954.461	4.702.369	5.621.036	7.205.444	9.082.500	9.930.571
Contribuciones Seguridad Social	53.046	63.330	45.797	56.967	77.749	28.455	0	0	0	0	296	201	0	0	0	0	0	0	0
Ingresos No Tributarios	107.706	152.896	181.263	203.526	222.904	181.328	9.944	15.459	22.056	24.019	22.505	20.929	19.178	80.946	29.428	124.125	133.622	83.743	88.385
Otros Ingresos Corrientes	39.452	22.080	40.605	35.345	164.070	39.624	46.356	28.535	48.751	70.009	126.040	177.391	334.871	228.058	333.171	277.006	366.822	441.689	675.614
<b>GASTOS CORRIENTES</b>	1.050.214	1.343.997	1.622.228	1.784.196	1.865.820	1.823.022	1.856.562	1.999.988	2.069.168	2.123.119	2.072.111	2.136.951	2.523.677	2.803.229	3.617.844	4.606.169	6.445.150	8.496.094	10.581.995
Remuneraciones	631.873	850.961	1.038.577	1.095.638	1.149.529	1.160.859	1.185.982	1.224.719	1.328.993	1.365.283	1.331.421	1.315.639	1.380.997	1.657.127	2.201.657	2.894.293	3.919.708	5.417.023	6.707.465
Otros Gastos de Consumo	110.437	104.008	122.434	142.115	201.403	147.543	106.497	121.622	104.867	116.693	123.956	146.076	254.248	228.764	284.362	337.481	451.853	545.347	780.167
Rentas de la Propiedad	13.403	0	242	795	1.613	11.099	19.900	34.382	43.266	54.040	45.491	53.701	50.734	35.793	89.218	67.877	49.557	40.074	19.677
Prestaciones de la Seguridad Social	23.884	31.185	35.431	32.955	34.990	35.584	35.358	46.249	37.726	37.461	36.777	37.708	42.684	49.042	57.039	65.106	82.797	122.123	153.762
Otros Gastos Corrientes	0	0	0	0	0	0	0	64.284	7.081	135	2.819	5	7	0	0	182	8	18	1
Transferencias Corrientes	270.617	357.843	430.544	492.693	478.285	467.937	508.825	508.732	547.235	549.507	531.653	583.827	795.033	832.496	985.568	1.241.230	1.941.226	2.371.508	2.920.923
<b>RESULTADO ECONOMICO</b>	179.894	278.066	276.385	272.310	299.723	191.913	286.166	293.036	179.054	188.241	3.430	307.897	631.087	1.460.237	1.447.124	1.415.997	1.260.739	1.111.839	112.775
<b>RECURSOS DE CAPITAL</b>	976	168	4.366	843	42.804	1.290	13.607	103.874	11.779	6.295	1.939	721	-962	-4.010	239	8.704	3.670	1.470	255.715
<b>GASTOS DE CAPITAL</b>	42.722	24.200	48.859	39.945	142.092	70.209	102.774	455.575	77.335	59.930	41.165	16.566	72.121	74.182	138.183	362.035	350.666	594.821	492.626
Inversión Real Directa	20.711	13.594	32.625	28.065	23.071	13.985	17.854	40.412	23.038	33.889	24.002	9.070	65.762	54.138	80.209	163.478	155.134	250.444	229.436
Transferencias de Capital	301	1.407	4.460	1.170	25.590	15.846	32.668	27.360	29.239	13.094	13.125	6.880	28.525	20.044	51.724	126.307	157.115	281.697	263.189
Inversión Financiera	21.710	9.199	11.774	9.711	93.431	40.377	387.803	25.058	3.947	4.038	0	-22.166	0	0	6.250	72.252	38.416	52.681	0
<b>TOTAL DE RECURSOS</b>	1.231.084	1.622.231	1.907.979	2.037.349	2.208.347	2.016.225	2.156.335	2.396.898	2.260.001	2.317.655	2.077.480	2.445.570	3.153.801	4.259.455	5.065.208	6.030.870	7.709.538	9.609.402	10.950.485
<b>TOTAL DE GASTOS</b>	1.092.936	1.368.197	1.676.087	1.803.142	2.007.912	1.893.230	1.959.336	2.455.563	2.146.503	2.174.049	2.113.276	2.153.517	2.595.798	2.877.410	3.756.027	4.968.204	6.795.916	9.080.915	11.074.621
<b>RDO. FCIERO. ANTES DE CONTRIB.</b>	138.149	254.034	231.892	234.207	200.439	122.995	196.999	-58.665	113.498	143.606	-35.796	292.053	558.003	1.382.045	1.309.181	1.062.666	913.742	528.487	-124.136
CONTRIBUCIONES FIGURATIVAS	82	564	6.945	15.761	19.077	2.980	1.005	1.302	1.840	2.174	-213	49	19.595	2.753	0	0	0	0	118.882
GASTOS FIGURATIVOS	182.431	166.470	250.158	278.804	281.402	179.432	180.170	221.532	199.505	172.105	158.067	166.159	222.722	284.120	581.094	778.532	725.300	819.211	688.186
<b>RESULTADO FINANCIERO</b>	-44.201	88.128	-11.321	-28.836	-61.980	-53.457	17.834	-278.895	-84.167	-26.325	-194.076	125.943	354.876	1.100.678	728.086	284.133	188.443	-290.724	-693.440
FUENTES FINANCIERAS	26.096	2.429	5.778	26.930	19.484	118.890	71.482	332.419	497.998	361.407	520.611	644.266	469.647	537.029	1.193.361	1.485.438	1.693.950	1.600.410	1.421.505
APLICACIONES FINANCIERAS	70.319	45.526	899	990	75.105	2.116	35.243	85.160	399.348	322.630	322.442	677.523	692.796	1.463.766	1.797.917	1.697.937	1.814.111	1.331.550	606.187
CONTR.FIG. P/APLICAC. FINANCIERAS													0	0	0	22	25	0	0
GASTOS FIG. P/APLICAC. FINANCIERAS													6.464	6.446	6.680	6.923	7.208	7.356	7.915
<b>FINANCIAMIENTO NETO</b>	-44.223	-43.097	4.879	25.940	-55.621	116.774	36.249	247.253	98.650	38.777	198.169	-33.257	-229.602	-933.184	-611.236	-219.401	-127.350	261.504	807.402

FUENTES: Cuentas Generales del Ejercicio.

DIRECCION GENERAL DE PROGRAMACION Y ESTADISTICA HACENDAL

# PROVINCIA DE SANTA FE

Administración Central sin Ctas. Especiales - Evolución del Resultado

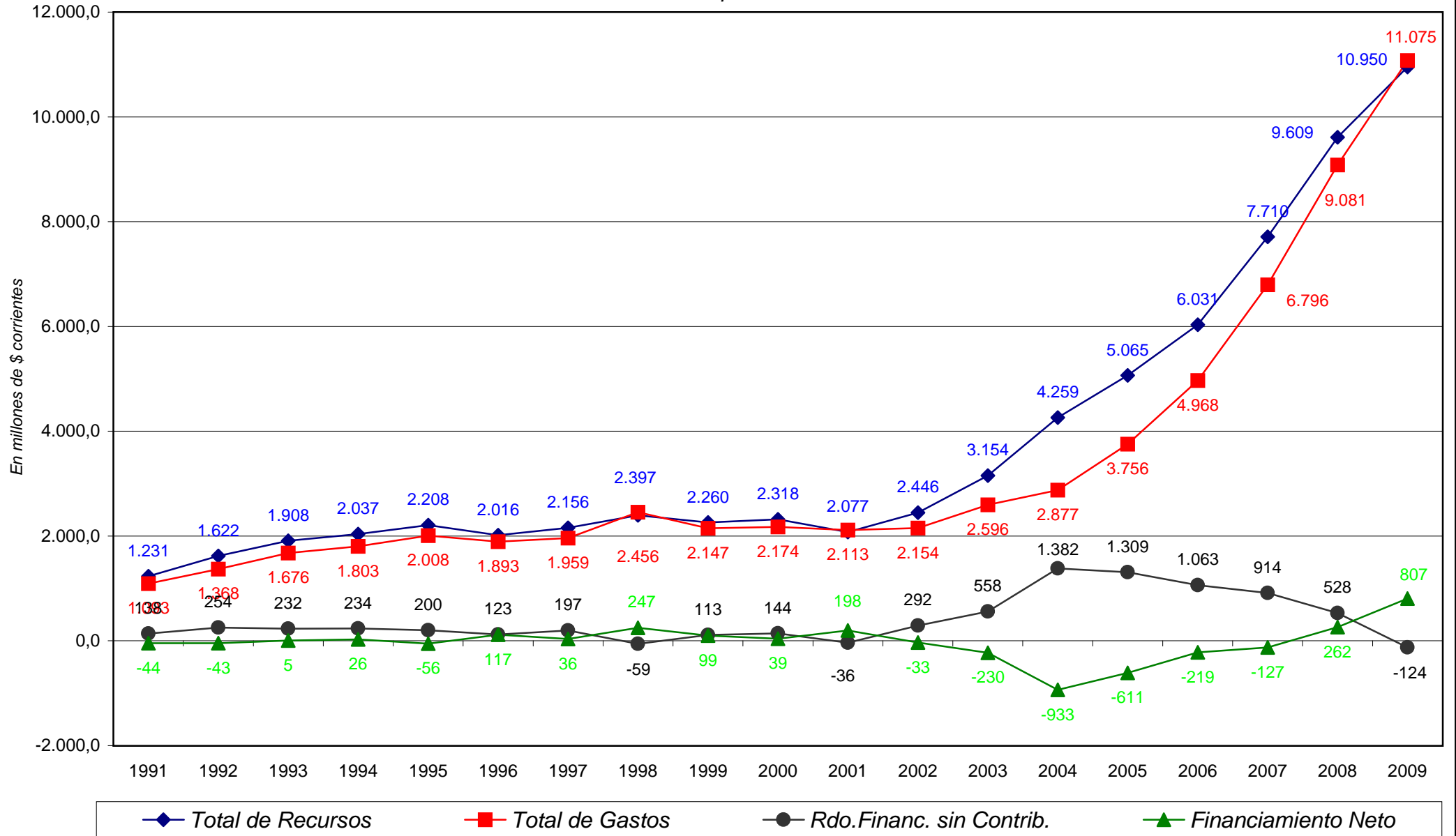



PROVINCIA DE SANTA FE

Total de Gastos según la clasificación por Finalidad/Función de la ADMINISTRACION CENTRAL SIN CUENTAS ESPECIALES

En miles de pesos corrientes

CONCEPTOS	1991	1992	1993	1994	1995	1996	1997	1998	1999	2000	2001	2002	2003	2004	2005	2006	2007	2008	2009
<b>1 - ADMINISTRACION GUBERNAMENTAL</b>	361.897	462.006	572.319	615.125	703.806	652.196	615.543	675.527	678.279	670.254	709.392	626.907	710.230	820.594	1.080.658	1.279.775	1.664.493	2.210.589	2.653.141
10 - Legislativa	33.795	44.568	59.061	66.289	66.992	64.492	66.810	74.010	73.436	71.425	66.289	46.457	43.362	49.958	56.905	74.987	97.569	158.404	201.396
20 - Judicial	70.549	88.726	115.704	115.223	125.416	137.153	144.277	145.837	149.745	151.498	148.032	146.751	145.913	172.209	228.928	254.717	300.401	384.960	459.609
30 - Dirección Superior Ejecutiva								156.998	155.951	137.486	135.904	121.722	186.530	157.970	215.600	270.560	364.933	452.206	537.746
50 - Relaciones Interiores	169.099	222.219	235.235	257.390	252.007	255.971	262.960	280.671	279.129	285.989	333.213	287.856	309.387	413.670	542.355	632.303	847.647	1.145.293	1.358.343
60 - Administración Fiscal	85.560	101.735	156.453	169.572	253.201	188.164	134.776	9.358	10.457	13.914	16.079	14.587	14.988	15.440	17.955	27.173	25.495	25.804	46.940
70 - Control de la Gestión Pública	2.894	4.758	5.866	6.651	6.190	6.416	6.720	7.237	7.867	8.258	7.829	7.960	8.264	9.386	13.731	16.423	23.489	33.181	39.819
80 - Información y Estadística Básica								1.416	1.694	1.684	2.046	1.574	1.786	1.961	5.183	3.611	4.959	10.741	9.289
<b>2 - SERVICIOS DE SEGURIDAD</b>	142.996	183.733	204.274	211.713	211.980	207.757	219.592	234.653	241.567	254.255	246.325	252.426	301.722	339.608	461.139	560.890	701.672	972.472	1.165.916
10 - Seguridad Interior	132.437	168.447	188.497	195.060	195.733	192.074	202.303	209.461	221.356	227.351	224.307	227.789	265.739	297.272	379.601	456.388	607.942	859.686	1.008.911
20 - Sistema Penal	10.559	15.286	15.777	16.653	16.247	15.683	17.289	25.192	20.211	26.904	22.018	24.637	35.983	42.336	81.538	104.501	93.730	112.785	157.005
30 - Seguridad Social															0	0	0	0	0
<b>3 - SERVICIOS SOCIALES</b>	621.341	779.717	1.016.933	1.109.775	1.136.778	1.046.864	1.004.899	1.060.193	1.110.198	1.166.269	1.153.091	1.199.277	1.505.808	1.592.608	2.051.884	2.904.732	4.122.104	5.473.444	6.813.538
10 - Salud	100.492	128.622	163.091	178.572	162.483	159.297	166.962	160.040	172.664	182.430	183.157	209.784	267.963	288.808	384.014	519.350	718.393	994.724	1.299.208
20 - Promoción y Asistencia Social	16.375	20.294	33.415	46.356	35.573	34.013	35.164	83.927	78.135	87.965	106.604	132.929	294.022	167.471	175.144	240.079	483.951	461.262	512.621
30 - Seguridad Social	137.668	144.189	189.627	198.730	201.991	119.240	52.584	48.960	41.475	41.985	41.248	42.217	45.826	52.544	61.421	70.632	89.771	129.887	164.331
41 - Educación Elemental	232.403	320.979	368.971	386.917	394.209	397.987	404.970	418.063	451.932	468.103	450.884	444.195	487.857	608.178	817.028	1.128.988	1.542.152	2.145.416	2.788.483
42 - Educación Media y Técnica	67.800	94.348	175.343	211.810	242.956	239.495	245.480	259.427	281.637	302.813	291.519	289.447	307.614	370.122	479.950	652.430	900.705	1.206.273	1.445.705
43 - Educación Superior y Universitaria	16.578	22.579	25.135	25.567	42.549	42.855	43.727	46.814	50.784	53.494	50.334	50.620	50.618	60.127	76.396	107.841	140.101	206.916	224.076
44 - Cultura	2.542	3.351	4.033	3.807	3.277	4.036	4.065	6.537	4.290	4.158	4.057	3.878	4.088	5.550	7.133	12.262	20.201	40.781	44.982
45 - Deporte y Recreación	759	904	1.053		872	920	950	1.061	916	887	1.680	1.676	1.643	1.939	3.270	6.513	8.665	8.192	10.024
46 - Administración de la Educación	37.826	42.139	51.403	55.141	49.179	45.330	47.115	23.755	23.262	19.169	18.579	20.637	32.305	26.532	34.986	55.827	70.823	112.392	115.543
50 - Ciencia y Técnica			1.839	838	1.434	797	762	961	1.017	858	0	0	0	0	75	215	2.625	2.794	6.903
60 - Trabajo								1.843	1.835	1.992	1.989	2.304	4.376	4.709	6.144	7.342	10.999	15.559	22.234
70 - Vivienda y Urbanismo								0	0	0	0	0	1.761	0	0	0	0	1.513	404
80 - Agua Potable y Alcantarillada	8.898	2.312	3.023	2.237	2.255	2.894	3.120	8.805	2.251	2.395	3.040	1.590	4.296	5.994	6.322	97.670	132.601	144.043	167.562
90 - Otros Servicios Urbanos								20	0	0	0	0	3.439	634	0	5.584	1.118	3.693	11.463
<b>4 - SERVICIOS ECONOMICOS</b>	46.032	40.575	57.874	49.938	135.966	72.460	99.403	471.133	74.078	31.642	32.764	25.758	49.750	74.850	61.479	127.695	245.678	312.811	403.193
10 - Energía, Combustible y Minería	9.948	6.476	8.108	8.130	56.924	7.598	4.896	0	0	0	0	0	0	0	0	0	12.633	0	0
20 - Comunicaciones	9.130	5.969	5.960	1.765	1.570	1.391	1.238	0	0	0	0	0	0	0	0	0	0	0	7.327
30 - Transporte	2.613	3.971	7.403	1.085	4.872	1.958	1.060	1.845	18.770	9.261	10.421	7.659	26.649	16.738	15.081	28.002	81.506	123.965	204.345
40 - Ecología y Medio Ambiente								1.270	1.138	2.511	2.520	2.703	3.087	3.550	5.015	7.417	10.801	7.311	7.118
50 - Agricultura	15.621	13.880	20.946	21.143	19.392	14.920	13.039	7.459	6.488	6.564	6.641	4.179	4.190	4.956	8.354	9.554	49.052	44.187	110.908
60 - Industria	316	415	473	677	670	470	7.208	4.109	1.161	1.464	2.676	2.320	3.986	15.747	11.365	17.133	13.626	7.886	8.857
70 - Comercio, Turismo y Otros Servicios	8.294	9.864	14.984	17.138	17.954	19.585	14.063	3.839	4.374	4.017	3.228	3.108	6.137	22.531	11.419	12.605	24.703	14.684	11.219
80 - Seguro y Finanzas	110				34.584	26.538	57.899	452.611	42.147	7.825	7.278	5.789	5.701	11.328	10.245	52.985	53.358	114.779	53.418
<b>5 - DEUDA PUBLICA</b>	11.456	976	229	777	1.482	11.051	19.900	22.352	32.561	51.486	45.439	50.847	56.517	49.752	74.504	83.197	61.869	48.498	38.833
<b>9 - NO CLASIFICADO</b>	161.966	113.185	75.514	95.608	174.497	84.450	215.413	298.396	242.494	178.741	264.305	458.590	357.110	486.196	871.407	1.286.825	1.013.927	1.122.305	843.055
<b>TOTAL GENERAL</b>	<b>1.345.688</b>	<b>1.580.192</b>	<b>1.927.143</b>	<b>2.082.936</b>	<b>2.364.509</b>	<b>2.074.778</b>	<b>2.174.750</b>	<b>2.762.254</b>	<b>2.379.177</b>	<b>2.352.647</b>	<b>2.451.316</b>	<b>2.613.805</b>	<b>2.981.137</b>	<b>3.363.608</b>	<b>4.601.072</b>	<b>6.243.113</b>	<b>7.809.743</b>	<b>10.140.117</b>	<b>11.917.677</b>

DIRECCION GENERAL DE PROGRAMACION Y ESTADISTICA HACENDAL

Evolución del Resultado Financiero  
de las

***CUENTAS***  
***ESPECIALES***

Período: 1991-2009



**PROVINCIA DE SANTA FE**  
Esquema Ahorro-Inversión y Financiamiento de las CUENTAS ESPECIALES  
En miles de pesos corrientes

CONCEPTOS	1991	1992	1993	1994	1995	1996	1997	1998	1999	2000	2001	2002	2003	2004	2005	2006	2007	2008	2009	
<b>RECURSOS CORRIENTES</b>	1.857	13.921	19.094	23.912	23.837	25.453	33.457	35.739	37.329	37.956	38.469	36.764	43.873	52.921	73.690	82.620	90.484	141.668	153.619	
Ingresos Tributarios	486	224	997	0	0	0	0	241	0	0	0	0	0	0	0	0	0	0	15	0
Contribuciones Seguridad Social	0	0	0	0	0	0	0	342	517	360	49	0	263	291	301	593	547	1.004	1.205	
Ingresos No Tributarios	619	12.509	17.255	17.071	18.306	19.962	20.957	7.964	6.885	6.992	8.334	8.025	8.402	10.100	18.508	11.363	12.993	12.153	14.808	
Otros Ingresos Corrientes	752	1.188	842	6.841	5.531	5.491	12.500	27.192	29.927	30.604	30.086	28.740	35.208	42.530	54.882	70.664	76.943	128.497	137.607	
<b>GASTOS CORRIENTES</b>	13.289	27.528	41.071	36.232	49.973	51.568	58.918	57.629	81.436	73.045	68.405	76.468	78.179	150.578	121.046	135.994	136.386	182.208	215.225	
Remuneraciones	56	32	0	47	66	119	48	0	0	0	0	0	90	847	1.164	2.735	3.065	5.243	10.668	
Otros Gastos de Consumo	7.833	22.466	28.757	29.205	33.953	35.651	41.539	47.687	53.043	48.682	43.927	34.920	34.812	38.626	67.194	70.857	77.438	110.196	126.581	
Rentas de la Propiedad	5	97	541	2.200	4.935	6.170	7.117	0	13.211	13.205	35.002	28.462	21.688	0	22.476	21.338	7.117	14.093	0	
Prestaciones de la Seguridad Social	0	0	0	0	0	0	0	0	0	0	0	0	0	0	0	0	0	0	0	
Otros Gastos Corrientes	0	0	0	0	0	0	0	0	93	0	0	0	0	0	0	0	0	0	0	
Transferencias Corrientes	5.395	4.933	11.773	4.780	11.019	9.628	10.214	9.942	28.300	11.152	11.273	6.546	14.815	89.417	52.688	39.926	34.545	59.652	63.883	
<b>RESULTADO ECONOMICO</b>	<b>-11.432</b>	<b>-13.607</b>	<b>-21.977</b>	<b>-12.320</b>	<b>-26.136</b>	<b>-26.115</b>	<b>-25.461</b>	<b>-21.890</b>	<b>-44.107</b>	<b>-35.089</b>	<b>-29.936</b>	<b>-39.703</b>	<b>-34.307</b>	<b>-97.657</b>	<b>-47.356</b>	<b>-53.373</b>	<b>-45.902</b>	<b>-40.540</b>	<b>-61.606</b>	
<b>RECURSOS DE CAPITAL</b>	0	322	607	2.065	4.000	3.023	782	13.430	12.027	10.783	9.891	12.329	18.039	19.558	20.509	31.494	21.303	44.470	70.462	
<b>GASTOS DE CAPITAL</b>	3.373	10.777	22.848	66.707	53.123	43.306	35.049	41.728	83.030	53.039	47.966	13.781	81.472	135.886	104.020	54.021	23.377	36.970	291.730	
Inversión Real Directa	1.253	2.046	8.969	49.377	43.407	40.112	28.106	31.313	61.749	43.270	43.723	13.294	53.870	119.736	80.246	28.873	10.204	29.784	79.887	
Transferencias de Capital	813	2.702	5.458	6.609	6.974	2.774	1.735	3.220	2.450	1.716	0	1.754	7.972	14.258	17.527	2.650	6.647	19.923	0	
Inversión Financiera	1.307	6.029	8.421	10.721	2.742	420	2.615	8.680	18.061	7.319	2.527	488	25.848	8.178	9.516	7.621	10.523	540	191.919	
<b>TOTAL DE RECURSOS</b>	<b>1.857</b>	<b>14.243</b>	<b>19.701</b>	<b>25.977</b>	<b>27.837</b>	<b>28.476</b>	<b>34.239</b>	<b>49.169</b>	<b>49.356</b>	<b>48.739</b>	<b>48.360</b>	<b>49.093</b>	<b>61.912</b>	<b>72.479</b>	<b>94.199</b>	<b>114.114</b>	<b>111.787</b>	<b>186.138</b>	<b>224.081</b>	
<b>TOTAL DE GASTOS</b>	<b>16.662</b>	<b>38.305</b>	<b>63.919</b>	<b>102.939</b>	<b>103.096</b>	<b>94.874</b>	<b>93.967</b>	<b>99.357</b>	<b>164.466</b>	<b>126.084</b>	<b>116.371</b>	<b>90.249</b>	<b>159.651</b>	<b>286.464</b>	<b>225.066</b>	<b>190.015</b>	<b>159.763</b>	<b>219.178</b>	<b>506.955</b>	
<b>RDO. FCIERO. ANTES DE CONTRIB.</b>	<b>-14.805</b>	<b>-24.062</b>	<b>-44.218</b>	<b>-76.962</b>	<b>-75.259</b>	<b>-66.396</b>	<b>-59.728</b>	<b>-50.188</b>	<b>-115.110</b>	<b>-77.345</b>	<b>-68.011</b>	<b>-41.156</b>	<b>-97.739</b>	<b>-213.985</b>	<b>-130.868</b>	<b>-75.901</b>	<b>-47.975</b>	<b>-33.040</b>	<b>-282.874</b>	
CONTRIBUCIONES FIGURATIVAS	16.137	16.546	31.510	44.683	45.959	45.850	22.480	25.244	23.642	27.241	21.865	12.689	12.780	18.411	23.813	32.469	37.982	56.718	54.079	
GASTOS FIGURATIVOS	1.878	126	6.113	15.400	17.022	2.656	0	0	0	0	0	0	0	0	198	0	0	0	0	
<b>RESULTADO FINANCIERO</b>	<b>-546</b>	<b>-7.642</b>	<b>-18.821</b>	<b>-47.679</b>	<b>-46.322</b>	<b>-23.204</b>	<b>-37.248</b>	<b>-24.944</b>	<b>-91.468</b>	<b>-50.104</b>	<b>-46.146</b>	<b>-28.467</b>	<b>-84.959</b>	<b>-195.574</b>	<b>-107.055</b>	<b>-43.630</b>	<b>-9.993</b>	<b>23.679</b>	<b>-228.795</b>	
FUENTES FINANCIERAS	777	10.106	20.608	49.519	48.162	29.686	27.440	46.804	94.033	49.415	56.143	15.926	46.571	124.392	81.742	80.552	41.834	122.258	217.226	
APLICACIONES FINANCIERAS	253	2.441	1.787	1.840	1.840	6.482	6.858	14.848	17.048	11.763	14.090	80.146	86.886	96.312	91.538	101.655	92.933	193.005	102.421	
CONTR.FIG. P/APLICAC.FINANCIERAS																				
GASTOS FIG. P/APLICAC. FINANCIERAS																				
<b>FINANCIAMIENTO NETO</b>	<b>524</b>	<b>7.665</b>	<b>18.821</b>	<b>47.679</b>	<b>46.322</b>	<b>23.204</b>	<b>20.582</b>	<b>31.956</b>	<b>76.985</b>	<b>37.652</b>	<b>42.053</b>	<b>-64.219</b>	<b>-40.315</b>	<b>28.080</b>	<b>-9.796</b>	<b>-21.103</b>	<b>-51.099</b>	<b>-70.747</b>	<b>114.805</b>	

FUENTES: Cuentas Generales del Ejercicio.

DIRECCION GENERAL DE PROGRAMACION Y ESTADISTICA HACENDAL

## PROVINCIA DE SANTA FE

### Cuentas Especiales - Evolución del Resultado

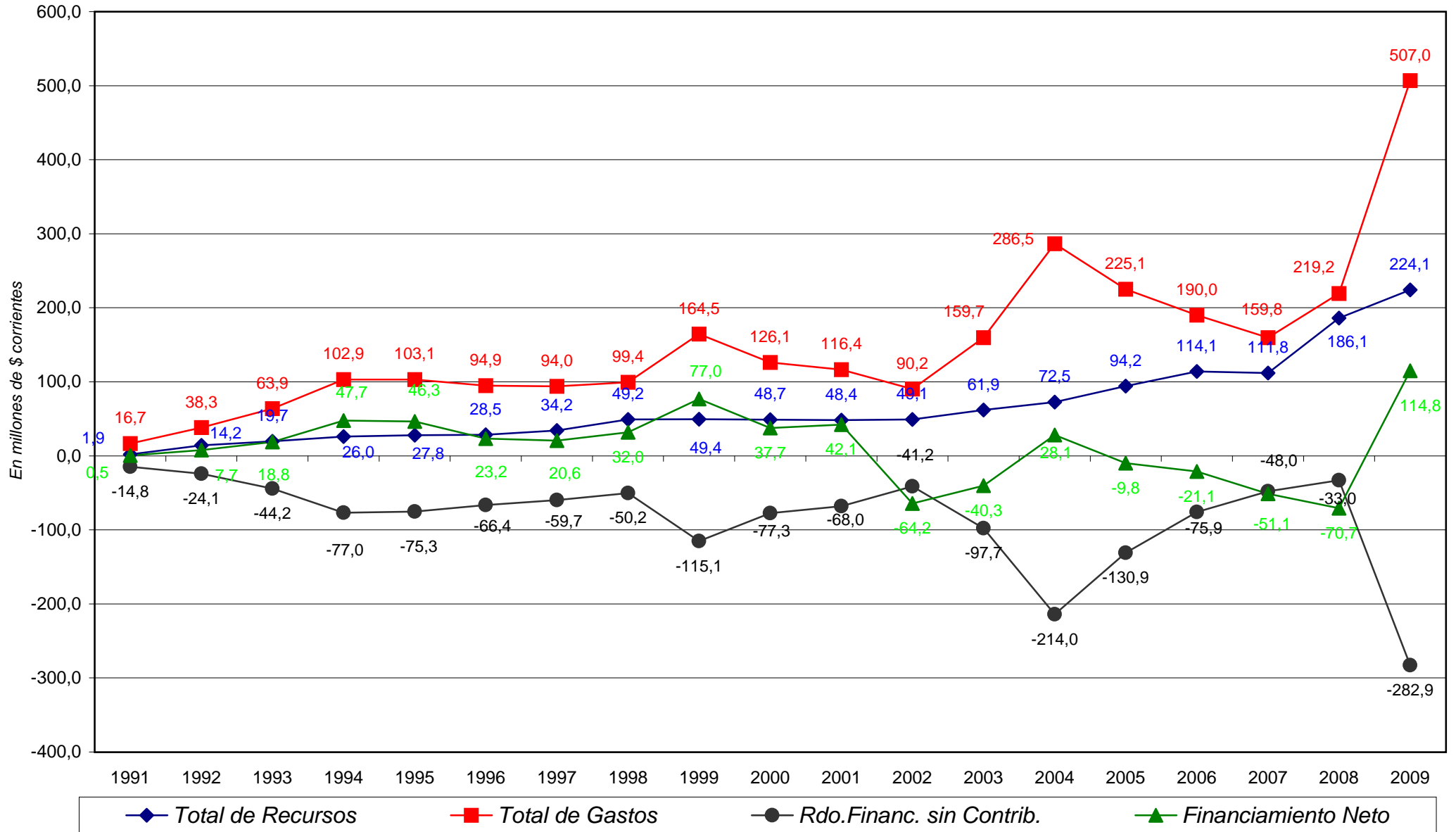



**PROVINCIA DE SANTA FE**

Total de Gastos según la clasificación por Finalidad/Función de las CUENTAS ESPECIALES

En miles de pesos corrientes

CONCEPTOS	1991	1992	1993	1994	1995	1996	1997	1998	1999	2000	2001	2002	2003	2004	2005	2006	2007	2008	2009
<b>1 - ADMINISTRACION GUBERNAMENTAL</b>	1.480	7.232	8.902	23.373	12.063	12.680	13.858	11.769	9.452	7.684	7.217	6.690	5.303	12.346	20.282	22.193	11.113	64.362	215.444
10 - Legislativa								0	0	0	0	0	0	0	0	0	0	0	0
20 - Judicial	619	1.372	1.591	2.534	2.675	2.068	2.996	2.887	3.833	2.844	3.466	3.246	2.758	5.020	3.569	5.361	3.014	4.958	16.924
30 - Dirección Superior Ejecutiva								8.882	5.619	4.840	3.751	3.444	2.545	7.326	16.713	16.831	8.099	59.404	198.520
50 - Relaciones Interiores								0	0	0	0	0	0	0	0	0	0	0	0
60 - Administración Fiscal	861	5.860	7.311	20.839	9.388	10.612	10.862	0	0	0	0	0	0	0	0	0	0	0	0
70 - Control de la Gestión Pública								0	0	0	0	0	0	0	0	0	0	0	0
80 - Información y Estadística Básica								0	0	0	0	0	0	0	0	0	0	0	0
<b>2 - SERVICIOS DE SEGURIDAD</b>	0	11.723	15.048	16.292	16.726	16.719	17.724	17.918	17.995	17.758	17.569	16.193	17.718	15.551	41.087	38.997	41.728	58.014	59.507
10 - Seguridad Interior		11.723	15.048	16.292	16.726	16.719	17.724	17.918	17.995	17.758	17.569	16.193	17.718	15.551	41.087	38.997	41.728	58.014	59.507
20 - Sistema Penal								0	0	0	0	0	0	0	0	0	0	0	0
<b>3 - SERVICIOS SOCIALES</b>	14.634	18.836	37.974	58.316	47.641	50.193	50.972	54.078	74.378	57.547	45.698	28.524	38.420	125.289	110.878	81.289	70.237	136.302	171.989
10 - Salud	7.248	9.539	11.770	10.277	21.971	27.684	21.519	19.311	31.439	22.045	19.421	13.363	14.766	18.412	36.158	34.634	33.861	46.035	48.958
20 - Promoción y Asistencia Social								2.829	3.743	2.853	9.271	5.031	11.167	85.966	51.431	32.881	23.040	46.443	45.058
30 - Seguridad Social			7.580	35.970	2.305	1.660	326	300	0	0	0	0	0	0	0	0	0	0	0
41 - Educación Elemental					4.038	4.008	479	541	0	0	0	0	0	0	0	1.876	0	0	0
42 - Educación Media y Técnica	511	1.198	2.024	395	857	1.617	88	0	0	0	0	0	0	0	0	352	0	2.047	6.520
43 - Educación Superior y Universitaria								0	0	0	0	0	0	0	0	35	0	0	64
44 - Cultura								0	0	0	0	0	0	0	0	0	0	5.520	4.924
45 - Deporte y Recreación		474	1.702	1.126	528	250	907	535	746	1.263	491	472	383	521	954	838	542	1.571	1.962
46 - Administración de la Educación	6.875	7.625	14.898	10.548	17.898	14.544	26.053	27.248	35.339	27.414	12.426	7.715	11.797	12.797	10.194	9.755	11.990	34.127	64.021
50 - Ciencia y Técnica								0	0	0	0	0	0	0	0	0	0	0	0
60 - Trabajo								89	110	260	308	171	287	354	180	920	804	560	482
70 - Vivienda y Urbanismo								0	0	0	0	0	0	0	0	0	0	0	0
80 - Agua Potable y Alcantarillada					44	430	1.600	3.225	3.001	3.712	3.781	1.772	20	2.287	1.440	0	0	0	0
90 - Otros Servicios Urbanos								0	0	0	0	0	0	4.952	10.521	0	0	0	0
<b>4 - SERVICIOS ECONOMICOS</b>	543	512	1.714	2.759	21.732	9.111	4.353	12.252	62.641	27.297	34.439	5.614	42.345	111.588	52.819	36.976	15.347	7.157	45.922
10 - Energía, Combustible y Minería								0	0	0	0	0	0	0	0	0	0	0	0
20 - Comunicaciones								0	587	153	6.228	1.183	349	0	57	0	0	0	0
30 - Transporte					8.042	157	1.005	6.739	20.449	13.605	15.868	1.239	36.993	93.963	35.302	1.020	0	32	16.354
40 - Ecología y Medio Ambiente								0	0	0	0	0	0	0	0	0	0	0	0
50 - Agricultura			231					206	23.491	8.775	10.573	2.705	4.609	8.748	4.821	1.551	287	0	295
60 - Industria	543	512	1.483	2.759	1.834	444	21	13	6.734	0	0	0	0	0	0	0	0	239	0
70 - Comercio, Turismo y Otros Servicios					11.856	8.510	3.327	0	0	0	0	0	0	0	0	0	0	0	0
80 - Seguro y Finanzas								5.294	11.380	4.764	1.770	487	394	8.877	12.639	34.405	15.060	6.885	29.273
<b>5 - DEUDA PUBLICA</b>	5	2	280	2.199	4.935	6.170	7.060	10.979	9.843	15.799	13.204	37.880	27.635	21.688	26.362	22.477	21.338	16.444	14.093
<b>9 - NO CLASIFICADO</b>	2.131	2.567	7.901	17.240	18.862	9.138	6.858	7.208	7.205	11.762	12.334	77.267	83.093	96.313	91.538	90.841	92.933	137.972	102.421
<b>TOTAL GENERAL</b>	<b>18.793</b>	<b>40.872</b>	<b>71.819</b>	<b>120.179</b>	<b>121.959</b>	<b>104.011</b>	<b>100.825</b>	<b>114.204</b>	<b>181.514</b>	<b>137.847</b>	<b>130.461</b>	<b>172.168</b>	<b>214.514</b>	<b>382.775</b>	<b>342.967</b>	<b>292.773</b>	<b>252.696</b>	<b>420.252</b>	<b>609.375</b>

FUENTE: Cuenta General del Ejercicio

DIRECCION GENERAL DE PROGRAMACION Y ESTADISTICA HACENDAL

# ***ORGANISMOS DESCENTRALIZADOS***

**1.- Esquema Ahorro - Inversión  
Financiamiento**

**2.- Recursos**

**3.- Erogaciones Clase Objeto**

**4.- Erogaciones por Finalidad -  
Función**

Período: 1991 - 2009

PROVINCIA DE SANTA FE

Esquema Ahorro-Inversión y Financiamiento de los Organismos Descentralizados

En miles de pesos corrientes

CONCEPTOS	1991	1992	1993	1994	1995	1996	1997	1998	1999	2000	2001	2002	2003	2004	2005	2006	2007	2008	2009
<b>RECURSOS CORRIENTES</b>	58.252	101.847	145.706	158.706	143.111	90.510	140.227	137.389	124.336	106.928	92.592	79.094	110.711	130.722	147.378	164.109	217.794	1.244.998	1.518.446
Ingresos Tributarios	4.991	19.770	26.504	26.505	18.981	27.593	29.226	73.341	60.689	37.856	37.309	34.354	56.492	62.154	53.917	63.754	80.701	94.824	138.160
Contribuciones Seguridad Social	0	0	0	0	0	0	0	0	0	0	0	0	0	0	0	0	0	0	0
Ingresos No Tributarios	8.147	9.824	9.616	2.994	4.168	8.294	7.516	63.053	62.664	68.183	54.246	43.643	52.922	66.526	90.685	96.835	133.298	919.754	1.121.436
Otros Ingresos Corrientes	45.114	72.253	109.586	129.207	119.962	54.623	103.485	995	983	889	1.037	1.097	1.297	2.043	2.777	3.521	3.794	230.419	258.850
<b>GASTOS CORRIENTES</b>	92.551	90.205	140.270	148.091	144.127	89.464	113.530	118.579	115.639	127.763	100.243	100.028	110.094	128.837	155.200	188.657	241.625	1.255.083	1.494.183
Remuneraciones	43.519	57.396	85.620	87.918	85.367	65.699	68.039	67.572	69.173	71.958	54.269	51.575	51.226	57.966	68.165	88.023	114.921	159.536	184.319
Otros Gastos de Consumo	24.724	32.536	50.115	59.161	57.936	22.574	38.270	40.722	38.391	38.840	35.082	36.906	49.623	57.835	67.871	84.225	106.944	343.229	413.466
Rentas de la Propiedad	24.308	273	500	1.010	734	999	1.283	1.683	1.672	5.065	4.509	5.786	5.612	4.730	4.768	4.707	4.250	3.893	3.217
Prestaciones de la Seguridad Social	0	0	0	0	0	0	0	16	0	0	0	0	0	0	0	0	0	0	0
Otros Gastos Corrientes	0	0	0	0	0	0	0	2.226	1.873	5.948	1.919	2.509	0	3.487	5.774	4.090	6.175	728.371	869.527
Transferencias Corrientes	0	0	4.035	2	90	192	5.938	6.360	4.530	5.952	4.464	3.252	3.633	4.820	8.621	7.612	9.335	20.054	23.653
<b>RESULTADO ECONOMICO</b>	<b>-34.299</b>	<b>11.642</b>	<b>5.436</b>	<b>10.615</b>	<b>-1.016</b>	<b>1.046</b>	<b>26.697</b>	<b>18.810</b>	<b>8.697</b>	<b>-20.835</b>	<b>-7.651</b>	<b>-20.934</b>	<b>617</b>	<b>1.885</b>	<b>-7.822</b>	<b>-24.548</b>	<b>-23.831</b>	<b>-10.086</b>	<b>24.263</b>
<b>RECURSOS DE CAPITAL</b>	8.048	11.662	14.326	13.711	17.051	15.642	20.058	22.031	20.778	19.646	15.610	16.072	18.325	27.211	135.030	213.961	179.912	84.298	88.859
<b>GASTOS DE CAPITAL</b>	75.071	65.889	80.281	128.993	148.107	118.783	124.291	127.291	77.597	86.804	59.935	54.166	79.065	163.987	513.242	810.339	671.751	656.584	435.417
Inversión Real Directa	75.071	64.807	78.083	128.993	144.697	115.265	115.851	116.198	68.440	81.861	54.320	48.791	73.447	155.531	485.403	772.904	628.926	622.387	393.953
Transferencias de Capital	0	0	0	0	70	142	0	0	0	0	0	0	0	2.250	5.384	4.328	3.770	3.770	5.982
Inversión Financiera	0	1.082	2.198	0	3.340	3.376	8.440	11.093	9.157	4.943	5.615	5.375	5.618	8.456	25.588	32.051	38.497	30.426	35.482
<b>TOTAL DE RECURSOS</b>	<b>66.300</b>	<b>113.509</b>	<b>160.032</b>	<b>172.417</b>	<b>160.162</b>	<b>106.152</b>	<b>160.285</b>	<b>159.420</b>	<b>145.114</b>	<b>126.574</b>	<b>108.202</b>	<b>95.166</b>	<b>129.036</b>	<b>157.933</b>	<b>282.408</b>	<b>378.070</b>	<b>397.706</b>	<b>1.329.296</b>	<b>1.607.305</b>
<b>TOTAL DE GASTOS</b>	<b>167.622</b>	<b>156.094</b>	<b>220.551</b>	<b>277.084</b>	<b>292.234</b>	<b>208.247</b>	<b>237.821</b>	<b>245.870</b>	<b>193.236</b>	<b>214.567</b>	<b>160.178</b>	<b>154.194</b>	<b>189.159</b>	<b>292.824</b>	<b>668.441</b>	<b>998.997</b>	<b>913.376</b>	<b>1.911.667</b>	<b>1.929.600</b>
<b>RDO. FCIERO. ANTES DE CONTRIB.</b>	<b>-101.322</b>	<b>-42.585</b>	<b>-60.519</b>	<b>-104.667</b>	<b>-132.072</b>	<b>-102.095</b>	<b>-77.536</b>	<b>-86.450</b>	<b>-48.122</b>	<b>-87.993</b>	<b>-51.976</b>	<b>-59.028</b>	<b>-60.123</b>	<b>-134.891</b>	<b>-386.034</b>	<b>-620.927</b>	<b>-515.670</b>	<b>-582.371</b>	<b>-322.295</b>
<b>CONTRIBUCIONES FIGURATIVAS</b>	74.252	53.088	94.072	93.261	96.357	81.771	84.032	92.732	79.788	89.038	73.937	81.469	109.654	175.253	413.078	651.727	584.872	675.610	495.732
<b>GASTOS FIGURATIVOS</b>	33	455	853	8.214	2.907	739	25.577	27.135	25.917	29.850	21.906	12.738	32.375	21.164	23.813	32.469	37.982	67.044	97.216
<b>RESULTADO FINANCIERO</b>	<b>-27.103</b>	<b>10.048</b>	<b>32.700</b>	<b>-19.620</b>	<b>-38.622</b>	<b>-21.063</b>	<b>-19.081</b>	<b>-20.853</b>	<b>5.749</b>	<b>-28.805</b>	<b>55</b>	<b>9.703</b>	<b>17.155</b>	<b>19.199</b>	<b>3.231</b>	<b>-1.669</b>	<b>31.220</b>	<b>26.195</b>	<b>76.220</b>
<b>FUENTES FINANCIERAS</b>	50.481	24.501	22.208	51.369	55.225	38.788	30.428	16.507	11.855	37.165	9.029	7.534	7.247	49.831	145.419	172.283	172.642	274.022	226.697
<b>APLICACIONES FINANCIERAS</b>	15.156	5.839	3.573	4.065	3.567	1.435	746	3.154	4.082	2.590	4.202	10.285	15.374	75.476	155.330	177.516	211.045	307.548	310.805
CONTR. FIG. P/APLICAC. FINANCIERAS													6.464	6.446	6.680	6.923	7.208	7.356	7.915
GASTOS FIG. P/ APLICAC. FINANCIERAS													0	0	0	22	25	24	28
<b>FINANCIAMIENTO NETO</b>	<b>35.325</b>	<b>18.662</b>	<b>18.635</b>	<b>47.304</b>	<b>51.658</b>	<b>37.353</b>	<b>29.682</b>	<b>13.353</b>	<b>7.773</b>	<b>34.575</b>	<b>4.827</b>	<b>-2.751</b>	<b>-1.663</b>	<b>-19.199</b>	<b>-3.231</b>	<b>1.669</b>	<b>-31.220</b>	<b>-26.194</b>	<b>-76.221</b>

FUENTES: Cuentas Generales del Ejercicio.

0

DIRECCION GENERAL DE PROGRAMACION Y ESTADISTICA HACENDAL

## PROVINCIA DE SANTA FE

### Organismos Descentralizados - Evolución del Resultado

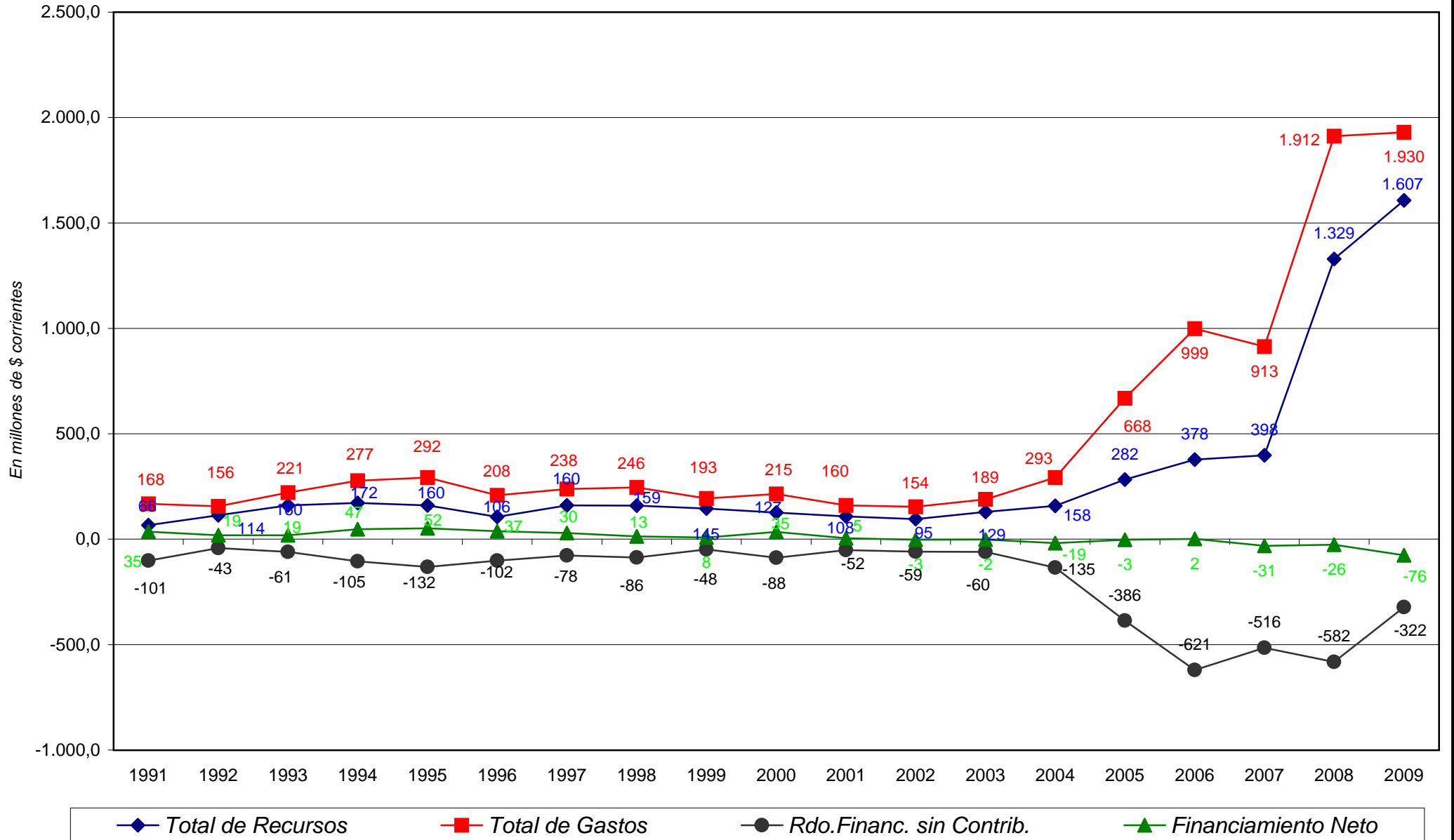





PROVINCIA DE SANTA FE  
 Esquema Ahorro-Inversión y Financiamiento de los Organismos Descentralizados  
 En miles de pesos constantes de diciembre de 2009

CONCEPTOS	1991	1992	1993	1994	1995	1996	1997	1998	1999	2000	2001	2002	2003	2004	2005	2006	2007	2008	2009
<b>RECURSOS CORRIENTES</b>	<b>226.754</b>	<b>344.177</b>	<b>462.616</b>	<b>480.581</b>	<b>417.576</b>	<b>261.315</b>	<b>406.049</b>	<b>409.502</b>	<b>371.740</b>	<b>317.046</b>	<b>284.307</b>	<b>158.717</b>	<b>191.493</b>	<b>213.658</b>	<b>220.653</b>	<b>222.041</b>	<b>269.292</b>	<b>1.389.977</b>	<b>1.590.657</b>
<b>INGRESOS TRIBUTARIOS</b>	<b>19.428</b>	<b>66.810</b>	<b>84.150</b>	<b>80.260</b>	<b>55.384</b>	<b>79.665</b>	<b>84.628</b>	<b>218.600</b>	<b>181.448</b>	<b>112.245</b>	<b>114.559</b>	<b>68.938</b>	<b>97.713</b>	<b>101.587</b>	<b>80.723</b>	<b>86.259</b>	<b>99.783</b>	<b>105.867</b>	<b>144.730</b>
Sobre los Ingresos																			
Ganancias																			
Otros																			
Sobre el Patrimonio																			
Activos																			
Inmobiliario																			
Patente Única s/Vehículos																			
Bienes Personales																			
Otros																			
Sobre la Prod., Consumo y Transac.																			
Valor Agregado																			
Internos Unificados																			
Combustibles Líquidos																			
Consumo Energía Eléctrica																			
Sellos y Tasas Retrib. de Serv.																			
Ingresos Brutos																			
Otros																			
Otros Tributos de Origen Nacional														12.320	22.410				
Otros Tributos de Origen Provincial																			
Régimen de Garantía y Fondos Nac.									30	9									
<b>CONTRIBUCION A LA SEGURIDAD SOCIAL</b>																			
<b>INGRESOS NO TRIBUTARIOS</b>	<b>31.713</b>	<b>33.199</b>	<b>30.531</b>	<b>9.066</b>	<b>12.162</b>	<b>23.946</b>	<b>21.764</b>	<b>187.938</b>	<b>187.353</b>	<b>202.166</b>	<b>166.564</b>	<b>87.578</b>	<b>91.538</b>	<b>108.733</b>	<b>135.772</b>	<b>131.018</b>	<b>164.817</b>	<b>1.026.859</b>	<b>1.174.787</b>
Tasas y Tarifas																			
Derechos																			
Otros																			
OTROS INGRESOS CORRIENTES	175.613	244.169	347.935	391.254	350.031	157.704	299.657	2.966	2.933	2.636	3.184	2.201	2.243	3.339	4.157	4.764	4.691	257.251	271.160
Vta de Bs y S/Ingresos de Operac.	170.977	189.393	244.969	234.038	1.013	147.004	2.846	2.688	2.636	2.616	3.181	1.800	2.145	3.181	3.985	4.624	4.122	4.675	4.654
Rentas de la Propiedad																			
Transferencias Corrientes	4.636	54.776	137.852	146.285	115.993	156.691	152.653	0	179	72	0	112	98	159	146	135	152	193	202
<b>GASTOS CORRIENTES</b>	<b>360.288</b>	<b>304.835</b>	<b>445.357</b>	<b>448.437</b>	<b>420.541</b>	<b>258.295</b>	<b>328.744</b>	<b>353.437</b>	<b>345.738</b>	<b>378.823</b>	<b>307.799</b>	<b>200.726</b>	<b>190.426</b>	<b>210.578</b>	<b>232.363</b>	<b>255.254</b>	<b>298.758</b>	<b>1.401.238</b>	<b>1.565.240</b>
<b>REMUNERACIONES</b>	<b>169.404</b>	<b>193.962</b>	<b>271.843</b>	<b>265.226</b>	<b>249.088</b>	<b>189.682</b>	<b>197.017</b>	<b>201.405</b>	<b>206.814</b>	<b>213.359</b>	<b>166.638</b>	<b>103.495</b>	<b>88.604</b>	<b>94.742</b>	<b>102.057</b>	<b>119.095</b>	<b>142.094</b>	<b>178.114</b>	<b>193.085</b>
OTROS GASTOS DE CONSUMO	96.242	109.951	159.115	179.147	169.049	85.174	110.817	121.378	114.782	115.162	107.723	74.059	85.832	94.528	101.615	113.957	132.231	383.198	433.139
Bienes de Consumo	26.423	18.833	20.733	21.173	14.195	1.357	0	4.966	3.830	4.353	3.464	8.398	3.998	4.283	19.264	19.400	19.809	21.136	17.465
Servicios No Personales	59.919	66.732	87.274	95.758	93.488	13.544	0	116.410	110.952	110.810	102.918	90.979	81.834	90.244	117.362	136.171	166.711	408.167	461.949
Otros	2.445	24.385	44.983	62.216	0	50.274	110.817	0	0	0	1.339	-25.318	0	-35.011	-41.614	-46.290	-46.104	-46.285	-46.285
RENTAS DE LA PROPIEDAD	94.622	923	1.587	3.058	2.142	2.884	3.715	5.016	4.999	15.018	13.845	11.611	9.706	7.730	7.139	6.369	5.255	4.346	3.370
PRESTACIONES DE LA SEG. SOCIAL	0	0	0	0	0	0	0	48	0	0	0	0	0	0	0	0	0	0	0
OTROS GASTOS CORRIENTES	0	0	0	0	0	0	0	6.635	5.600	17.636	5.892	5.035	0	5.699	8.645	5.534	7.635	813.189	910.878
TRANSFERENCIAS CORRIENTES	0	12.811	6	263	554	17.194	18.957	13.544	13.704	13.707	6.526	6.284	7.878	12.907	10.299	11.543	22.389	24.777	10.447
Al Sector Privado	0	111	0	0	554	0	12	3	3	3	0	0	0	206	467	1.148	1.309	9.123	10.447
A Instit. Provinciales y Municipales	0	0	0	263	0	17.148	18.945	13.541	17.645	13.704	6.518	6.275	7.672	12.440	9.151	10.234	180	0	0
Coparticipación a MMCC	0	0	0	0	0	0	0	0	0	0	0	0	0	0	0	0	0	0	0
Otras	0	0	0	263	0	17.148	18.945	13.541	17.645	13.704	6.518	6.275	7.672	12.440	9.151	10.234	13.266	14.330	0
Otras Transferencias	0	12.700	0	0	0	0	46	0	0	0	0	0	0	0	0	0	0	0	0
<b>RESULTADO ECONOMICO</b>	<b>-133.514</b>	<b>39.342</b>	<b>17.259</b>	<b>32.143</b>	<b>-2.965</b>	<b>3.020</b>	<b>77.305</b>	<b>56.065</b>	<b>26.002</b>	<b>-61.777</b>	<b>-23.493</b>	<b>-42.008</b>	<b>1.067</b>	<b>3.081</b>	<b>-11.711</b>	<b>-33.214</b>	<b>-29.466</b>	<b>-11.260</b>	<b>25.417</b>
<b>RECURSOS DE CAPITAL</b>	<b>31.328</b>	<b>39.410</b>	<b>45.485</b>	<b>41.519</b>	<b>49.752</b>	<b>45.161</b>	<b>58.081</b>	<b>65.666</b>	<b>62.122</b>	<b>58.251</b>	<b>47.931</b>	<b>32.252</b>	<b>31.696</b>	<b>44.475</b>	<b>202.165</b>	<b>289.490</b>	<b>222.453</b>	<b>94.115</b>	<b>93.085</b>
PROPIOS	12	7	351	82	38	9	6	3	77	405	46	0	0	0	0	0	0	0	0
TRANSFERENCIAS DE CAPITAL	0	36	2.965	0	4.813	0	8.113	0	3	1.039	4.201	12.430	170.057	253.847	178.552	59.774	30.849	30.849	30.849
RECUPERACION DE PRESTAMOS	31.316	39.403	45.450	38.203	49.671	45.123	53.260	65.666	62.119	58.174	47.523	31.166	27.495	32.045	35.643	43.901	34.341	62.235	62.235
<b>GASTOS DE CAPITAL</b>	<b>292.225</b>	<b>222.662</b>	<b>254.892</b>	<b>390.606</b>	<b>432.154</b>	<b>342.944</b>	<b>359.904</b>	<b>379.404</b>	<b>232.000</b>	<b>257.378</b>	<b>232.000</b>	<b>108.695</b>	<b>136.756</b>	<b>268.028</b>	<b>768.420</b>	<b>1.096.393</b>	<b>830.589</b>	<b>733.042</b>	<b>456.124</b>
INVERSION REAL DIRECTA	292.225	222.662	247.913	390.606	422.204	332.787	336.464	346.340	204.622	242.722	166.791	97.909	127.039	254.207	726.741	1.045.743	777.638	694.864	412.688
Bienes Preexistentes	210	210	1.013	5.966	668	3	527	113	2.458	1.145	912	46	2.100	1.692	64.747	34.569	18.016	18.878	7.822
Construcciones	288.258	213.944	242.763	380.513	418.527	332.071	334.321	295.542	201.558	238.354	94.812	42.997	64.226	185.714	485.478	928.355	659.245	566.539	300.174
Maquinarias y Equipos	3.756	4.853	4.137	4.136	3.008	713	617	50.685	574	3.223	3.107	839	9.207	13.863	110.421	4.141	4.071	6.996	3.639
Otros	0	0	0	0	0	0	0	0	33	0	0	0	54.026	51.506	52.937	66.095	78.678	102.450	101.053
TRANSFERENCIAS DE CAPITAL	0	3.656	6.979	0	304	410	24.439	33.064	27.378	14.656	17.241	10.795	9.717	13.821	38.311	43.365	47.600	33.963	37.170
INVERSION FINANCIERA	0	0	0	0	0	0	0	0	0	0	0	0	0	0	0	0	0	0	0
TOTAL DE RECURSOS	258.082	383.587	508.101	522.099	467.326	306.476	464.130	475.168	433.862	375.299	332.238	190.969	223.193	258.133	422.818	511.533	491.745	1.484.091	1.683.742
TOTAL DE GASTOS	652.493	527.497	700.249	839.043	852.694	601.239	688.647	732.841	577.738	636.201	491.832	309.420	327.182	478.605	1.000.794	1.351.647	1.129.347	2.134.279	2.021.364
<b>RESULT. FINAN. ANTES DE CONTRIB.</b>	<b>-394.410</b>	<b>-143.910</b>	<b>-192.148</b>	<b>-316.944</b>	<b>-385.368</b>	<b>-294.763</b>	<b>-224.517</b>	<b>-143.873</b>	<b>-260.903</b>	<b>-159.594</b>	<b>-118.451</b>	<b>-103.993</b>	<b>-220.472</b>	<b>-478.605</b>	<b>-577.966</b>	<b>-840.117</b>	<b>-637.602</b>	<b>-650.188</b>	<b>-337.622</b>
CONTRIBUCIONES FIGURATIVAS	289.037	179.403	298.678	282.405	281.														

PROVINCIA DE SANTA FE

RECURSOS DE LOS ORGANISMOS DESCENTRALIZADOS

En miles de pesos corrientes

RUBROS	1991	1992	1993	1994	1995	1996	1997	1998	1999	2000	2001	2002	2003	2004	2005	2006	2007	2008	2009
RECURSOS CORRIENTES	58.252	101.847	145.706	158.706	143.111	90.510	140.227	137.389	124.336	106.928	92.592	79.094	110.711	130.722	147.378	164.109	217.794	1.244.998	1.518.446
INGRESOS TRIBUTARIOS	4.991	19.770	26.504	26.505	18.981	27.593	29.226	73.341	60.689	37.856	37.309	34.354	56.492	62.154	53.917	63.754	80.701	94.824	138.160
De Jurisdicción Provincial	0	0	0	0	0	0	0	0	0	0	0	0	0	0	0	0	0	0	0
Inmobiliario	0	0	0	0	0	0	0	0	0	0	0	0	0	0	0	0	0	0	0
Patente Unica s/Vehiculo	0	0	0	0	0	0	0	0	0	0	0	0	0	0	0	0	0	0	0
Sellos y Tasas Retrib. de Serv.	0	0	0	0	0	0	0	0	0	0	0	0	0	0	0	0	0	0	0
Ingresos Brutos	0	0	0	0	0	0	0	0	0	0	0	0	0	0	0	0	0	0	0
Otros Tributos de Origen Provincial	0	0	0	0	0	0	0	0	0	0	0	0	0	0	0	0	0	0	0
De Jurisdicción Nacional	4.991	19.770	26.504	26.505	18.981	27.593	29.226	73.341	60.689	37.856	37.309	34.354	56.492	62.154	53.917	63.754	80.701	94.824	138.160
Ganancias	0	0	0	0	0	0	0	0	0	0	0	0	0	0	0	0	0	0	0
Activos	0	0	0	0	0	0	0	0	0	0	0	0	0	0	0	0	0	0	0
Bienes Personales	0	0	0	0	0	0	0	0	0	0	0	0	0	0	0	0	0	0	0
Valor Agregado	0	0	0	0	0	0	0	0	0	0	0	0	0	0	0	0	0	0	0
Internos Unificados	0	0	0	0	0	0	0	0	0	0	0	0	0	0	0	0	0	0	0
Combustibles Líquidos	4.991	19.770	26.504	26.505	18.981	27.593	29.226	73.331	60.686	37.856	37.309	34.354	49.369	48.443	53.917	63.754	80.701	94.824	138.160
Consumo Energía Eléctrica	0	0	0	0	0	0	0	0	0	0	0	0	0	0	0	0	0	0	0
Otros Tributos de Origen Nacional	0	0	0	0	0	0	0	0	0	0	0	0	7.123	13.711	0	0	0	0	0
Rég. de Garantía y Fondos Nac.	0	0	0	0	0	0	0	10	3	0	0	0	0	0	0	0	0	0	0
Otros	0	0	0	0	0	0	0	0	0	0	0	0	0	0	0	0	0	0	0
CONTRIBUCIONES SEG. SOCIAL	0	0	0	0	0	0	0	0	0	0	0	0	0	0	0	0	0	0	0
INGRESOS NO TRIBUTARIOS	8.147	9.824	9.616	2.994	4.168	8.294	7.516	63.053	62.664	68.183	54.246	43.643	52.922	66.526	90.685	96.835	133.298	919.754	1.121.436
OTROS INGRESOS CORRIENTES	45.114	72.253	109.586	129.207	119.962	54.623	103.485	995	983	889	1.037	1.097	1.297	2.043	2.777	3.521	3.794	230.419	258.850
RECURSOS DE CAPITAL	8.048	11.662	14.326	13.711	17.051	15.642	20.058	22.031	20.778	19.646	15.610	16.072	18.325	27.211	135.030	213.961	179.912	84.298	88.859
CONTRIBUCIONES FIGURATIVAS	74.252	53.088	94.072	93.261	96.357	81.771	84.032	92.732	79.788	89.038	73.937	81.469	109.654	175.253	413.078	651.727	584.872	675.610	495.732
FUENTES FINANCIERAS	50.481	24.501	22.208	51.369	55.225	38.788	30.428	16.507	11.855	37.165	9.029	7.534	7.247	49.831	145.419	172.283	172.642	274.022	226.697
CONTR.FIG. P/APLICAC. FINANCIERAS													6.464	6.446	6.680	6.923	7.208	7.356	7.915
<b>TOTAL GENERAL DE RECURSOS</b>	<b>191.033</b>	<b>191.098</b>	<b>276.312</b>	<b>317.047</b>	<b>311.744</b>	<b>226.711</b>	<b>274.745</b>	<b>268.659</b>	<b>236.757</b>	<b>252.777</b>	<b>191.168</b>	<b>184.169</b>	<b>252.400</b>	<b>389.463</b>	<b>847.585</b>	<b>1.209.003</b>	<b>1.162.428</b>	<b>2.286.283</b>	<b>2.337.649</b>

FUENTES: Cuentas Generales del Ejercicio.

0

DIRECCION GENERAL DE PROGRAMACION Y ESTADISTICA HACENDAL

**PROVINCIA DE SANTA FE**

**GASTOS DE LOS ORGANISMOS DESCENTRALIZADOS**

En miles de pesos corrientes

<b>PARTIDAS</b>	<b>1991</b>	<b>1992</b>	<b>1993</b>	<b>1994</b>	<b>1995</b>	<b>1996</b>	<b>1997</b>	<b>1998</b>	<b>1999</b>	<b>2000</b>	<b>2001</b>	<b>2002</b>	<b>2003</b>	<b>2004</b>	<b>2005</b>	<b>2006</b>	<b>2007</b>	<b>2008</b>	<b>2009</b>
<b>GASTOS CORRIENTES</b>	<b>92.551</b>	<b>90.205</b>	<b>140.270</b>	<b>148.091</b>	<b>144.127</b>	<b>89.464</b>	<b>113.530</b>	<b>118.579</b>	<b>115.639</b>	<b>127.763</b>	<b>100.243</b>	<b>100.028</b>	<b>110.094</b>	<b>128.837</b>	<b>155.200</b>	<b>188.657</b>	<b>241.625</b>	<b>1.255.083</b>	<b>1.494.183</b>
REMUNERACIONES	43.519	57.396	85.620	87.918	85.367	65.699	68.039	67.572	69.173	71.958	54.269	51.575	51.226	57.966	68.165	88.023	114.921	159.536	184.319
OTROS GASTOS DE CONSUMO	24.724	32.536	50.115	59.161	57.936	22.574	38.270	40.722	38.391	38.840	35.082	36.906	49.623	57.835	67.871	84.225	106.944	343.229	413.466
RENTAS DE LA PROPIEDAD	24.308	273	500	1.010	734	999	1.283	1.683	1.672	5.065	4.509	5.786	5.612	4.730	4.768	4.707	4.250	3.893	3.217
PRESTACIONES A LA SEG. SOCIAL	0	0	0	0	0	0	0	16	0	0	0	0	0	0	0	0	0	0	0
OTROS GASTOS CORRIENTES	0	0	0	0	0	0	0	2.226	1.873	5.948	1.919	2.509	0	3.487	5.774	4.090	6.175	728.371	869.527
TRANSFERENCIAS CORRIENTES	0	0	4.035	2	90	192	5.938	6.360	4.530	5.952	4.464	3.252	3.633	4.820	8.621	7.612	9.335	20.054	23.653
Coparticipación a MMCC	0	0	0	0	0	0	0	0	0	0	0	0	0	0	0	0	0	0	0
Resto	0	0	4.035	2	90	192	5.938	6.360	4.530	5.952	4.464	3.252	3.633	4.820	8.621	7.612	9.335	20.054	23.653
<b>GASTOS DE CAPITAL</b>	<b>75.071</b>	<b>65.889</b>	<b>80.281</b>	<b>128.993</b>	<b>148.107</b>	<b>118.783</b>	<b>124.291</b>	<b>127.291</b>	<b>77.597</b>	<b>86.804</b>	<b>59.935</b>	<b>54.166</b>	<b>79.065</b>	<b>163.987</b>	<b>513.242</b>	<b>810.339</b>	<b>671.751</b>	<b>656.584</b>	<b>435.417</b>
INVERSION REAL DIRECTA	75.071	64.807	78.083	128.993	144.697	115.265	115.851	116.198	68.440	81.861	54.320	48.791	73.447	155.531	485.403	772.904	628.926	622.387	393.953
Bienes Preexistentes	54	62	319	1.967	229	1	182	38	822	386	297	23	1.214	1.036	43.245	25.550	14.571	16.909	7.467
Construcciones	74.052	63.309	76.461	125.660	143.437	115.017	115.456	99.155	67.415	80.388	30.878	21.427	37.132	113.625	324.259	686.143	533.174	507.447	286.547
Maquinarias y Equipos	965	1.436	1.303	1.366	1.031	247	213	17.005	192	1.087	1.012	418	5.323	8.482	73.752	3.060	3.292	6.267	3.474
Otros	0	0	0	0	0	0	0	0	11	0	22.133	26.923	29.778	32.388	44.146	58.151	77.890	91.764	96.465
TRANSFERENCIAS DE CAPITAL	0	0	0	0	70	142	0	0	0	0	0	0	0	0	2.250	5.384	4.328	3.770	5.982
INVERSION FINANCIERA	0	1.082	2.198	0	3.340	3.376	8.440	11.093	9.157	4.943	5.615	5.375	5.618	8.456	25.588	32.051	38.497	30.426	35.482
<b>GASTOS FIGURATIVOS</b>	<b>33</b>	<b>455</b>	<b>853</b>	<b>8.214</b>	<b>2.907</b>	<b>739</b>	<b>25.577</b>	<b>27.135</b>	<b>25.917</b>	<b>29.850</b>	<b>21.906</b>	<b>12.738</b>	<b>32.375</b>	<b>21.164</b>	<b>23.813</b>	<b>32.469</b>	<b>37.982</b>	<b>67.044</b>	<b>97.216</b>
<b>APLICACIONES FINANCIERAS</b>	<b>15.156</b>	<b>5.839</b>	<b>3.573</b>	<b>4.065</b>	<b>3.567</b>	<b>1.435</b>	<b>746</b>	<b>3.154</b>	<b>4.082</b>	<b>2.590</b>	<b>4.202</b>	<b>10.285</b>	<b>15.374</b>	<b>75.476</b>	<b>155.330</b>	<b>177.516</b>	<b>211.045</b>	<b>307.548</b>	<b>310.805</b>
<b>GASTOS FIG. P/ APLICAC. FINANCIERAS</b>													0	0	0	22	25	24	28
<b>TOTAL GENERAL DE GASTOS</b>	<b>182.811</b>	<b>162.388</b>	<b>224.977</b>	<b>289.363</b>	<b>298.708</b>	<b>210.421</b>	<b>264.144</b>	<b>276.159</b>	<b>223.235</b>	<b>247.007</b>	<b>186.286</b>	<b>177.217</b>	<b>236.908</b>	<b>389.464</b>	<b>847.584</b>	<b>1.209.003</b>	<b>1.162.428</b>	<b>2.286.282</b>	<b>2.337.649</b>

FUENTES: Cuentas Generales del Ejercicio.

0

DIRECCION GENERAL DE PROGRAMACION Y ESTADISTICA HACENDAL

**PROVINCIA DE SANTA FE**

Total de Gastos según la clasificación por Finalidad/Función de los ORGANISMOS DESCENTRALIZADOS

En miles de pesos corrientes

CONCEPTOS	1991	1992	1993	1994	1995	1996	1997	1998	1999	2000	2001	2002	2003	2004	2005	2006	2007	2008	2009
<b>1 - ADMINISTRACION GUBERNAMENTAL</b>	0	12.345	49.751	50.259	48.942	45.777	70.929	77.916	78.954	81.505	77.639	79.741	88.132	103.807	127.612	152.233	199.009	1.215.584	1.446.217
10 - Legislativa	0	0	0	0	0	0	0	0	0	0	0	0	0	0	0	0	0	0	0
20 - Judicial	0	0	0	0	0	0	0	0	0	0	0	0	0	0	0	0	0	0	0
30 - Dirección Superior Ejecutiva	0	0	0	0	0	0	0	28.932	27.436	28.688	24.518	23.315	26.206	31.449	45.932	53.330	73.898	1.043.268	1.245.113
50 - Relaciones Interiores	0	0	0	0	0	0	23.627	0	0	0	0	0	2.345	3.302	4.336	5.419	6.943	11.733	13.702
60 - Administración Fiscal	0	12.345	49.751	50.259	48.942	45.777	47.302	48.984	51.518	52.817	53.121	56.426	59.581	69.056	77.344	93.485	118.168	160.584	187.403
70 - Control de la Gestión Pública	0	0	0	0	0	0	0	0	0	0	0	0	0	0	0	0	0	0	0
80 - Información y Estadística Básica	0	0	0	0	0	0	0	0	0	0	0	0	0	0	0	0	0	0	0
<b>2 - SERVICIOS DE SEGURIDAD</b>	826	1.185	1.466	1.335	1.264	1.311	1.385	1.409	1.347	1.323	1.339	1.336	1.687	2.258	3.153	3.836	4.288	5.904	0
10 - Seguridad Interior	0	0	0	0	0	0	0	0	0	0	0	0	0	0	0	0	0	0	0
20 - Sistema Penal	826	1.185	1.466	1.335	1.264	1.311	1.385	1.409	1.347	1.323	1.339	1.336	1.687	2.258	3.153	3.836	4.288	5.904	0
<b>3 - SERVICIOS SOCIALES</b>	98.601	82.977	104.049	163.247	171.043	93.688	90.204	90.831	68.485	81.232	40.150	36.133	29.284	55.196	238.057	323.497	293.870	154.346	158.618
10 - Salud	0	0	0	0	0	0	0	0	0	0	0	0	0	0	0	0	0	0	0
20 - Promoción y Asistencia Social	0	0	0	0	0	0	0	0	0	0	0	0	0	0	0	0	9	0	7.496
30 - Seguridad Social	0	0	0	0	0	0	2.593	19	1	1	1	1	0	0	0	0	0	0	0
41 - Educación Elemental	0	0	0	0	0	0	0	0	0	0	0	0	0	0	0	0	0	0	0
42 - Educación Media y Técnica	0	0	0	0	0	0	0	0	0	0	0	0	0	0	0	0	0	0	0
43 - Educación Superior y Universitaria	0	0	0	0	0	0	0	0	0	0	0	0	0	0	0	0	0	0	0
44 - Cultura	0	0	0	0	0	0	0	0	0	0	0	0	0	0	0	0	0	0	0
45 - Deporte y Recreación	0	0	0	0	0	0	0	0	0	0	0	0	0	0	0	0	0	0	0
46 - Administración de la Educación	0	0	0	0	0	0	0	0	0	0	0	0	0	0	0	0	0	0	0
50 - Ciencia y Técnica	0	0	0	0	0	0	0	0	0	0	0	0	0	0	0	0	0	0	0
60 - Trabajo	0	0	0	0	0	0	0	0	0	0	0	0	0	0	0	0	0	0	0
70 - Vivienda y Urbanismo	45.084	30.962	32.373	77.710	77.230	75.728	75.466	79.984	61.813	74.486	34.293	31.939	24.359	50.015	232.052	316.814	285.832	144.688	140.981
80 - Agua Potable y Alcantarillada	53.517	52.015	71.676	85.537	93.813	17.960	12.145	10.828	6.671	6.745	5.856	4.193	4.925	5.181	6.005	6.683	8.029	9.657	10.142
90 - Otros Servicios Urbanos	0	0	0	0	0	0	0	0	0	0	0	0	0	0	0	0	0	0	0
<b>4 - SERVICIOS ECONOMICOS</b>	68.171	59.560	65.094	61.607	70.738	66.888	74.019	74.032	45.468	45.423	36.647	31.215	62.984	122.080	289.733	510.453	403.211	530.507	319.771
10 - Energía, Combustible y Minería	0	0	0	0	0	0	0	0	0	0	0	0	0	0	0	0	0	0	0
20 - Comunicaciones	0	0	0	0	0	0	0	0	0	0	0	0	0	0	0	0	0	0	0
30 - Transporte	68.171	59.560	65.094	61.607	70.738	66.888	74.019	74.032	45.468	45.423	36.647	31.215	62.984	122.080	289.733	510.453	403.211	530.507	319.771
40 - Ecología y Medio Ambiente	0	0	0	0	0	0	0	0	0	0	0	0	0	0	0	0	0	0	0
50 - Agricultura	0	0	0	0	0	0	0	0	0	0	0	0	0	0	0	0	0	0	0
60 - Industria	0	0	0	0	0	0	0	0	0	0	0	0	0	0	0	0	0	0	0
70 - Comercio, Turismo y Otros Servicios	0	0	0	0	0	0	0	0	0	0	0	0	0	0	0	0	0	0	0
80 - Seguro y Finanzas	0	0	0	0	0	0	0	0	0	0	0	0	0	0	0	0	0	0	0
<b>5 - DEUDA PUBLICA</b>	24	26	156	1.010	1.936	999	1.284	1.683	1.673	5.065	4.509	5.778	7.073	9.483	7.824	8.976	10.992	5.328	4.992
	0	0	0	0	0	0	0	0	0	0	0	0	0	0	0	0	0	0	0
<b>9 - NO CLASIFICADO</b>	15.190	6.294	4.426	11.905	4.787	1.760	26.322	30.289	27.307	32.460	26.002	23.015	47.749	32.927	38.206	45.450	53.868	82.132	111.546
	0	0	0	0	0	0	0	0	0	0	0	0	0	0	0	0	0	0	0
<b>TOTAL GENERAL</b>	<b>182.812</b>	<b>162.387</b>	<b>224.942</b>	<b>289.363</b>	<b>298.710</b>	<b>210.423</b>	<b>264.143</b>	<b>276.160</b>	<b>223.234</b>	<b>247.008</b>	<b>186.286</b>	<b>177.218</b>	<b>236.909</b>	<b>325.751</b>	<b>704.585</b>	<b>1.044.446</b>	<b>965.879</b>	<b>1.993.801</b>	<b>2.041.145</b>

NOTA: Organismos Descentralizados comprende: D.P.V.; D.P.V.y U.; I.A.P.I.P.; A.P.I.; Catastro; DIPOS Residual; Caja de Asistencia Social, Aeropuerto Rosario; Ente Zona Franca, EnReSS y Sindicatura General de la Provincia.

FUENTES: Cuentas Generales del Ejercicio de cada año.

DIRECCION GENERAL DE PROGRAMACION Y ESTADISTICA HACENDAL

Evolución del Resultado Financiero  
de la

***DIRECCION PROVINCIAL DE  
VIALIDAD***

Período: 1991-2009

PROVINCIA DE SANTA FE

Esquema Ahorro-Inversión y Financiamiento de la DIRECCION PROVINCIAL DE VIALIDAD

En miles de pesos corrientes

CONCEPTOS	1991	1992	1993	1994	1995	1996	1997	1998	1999	2000	2001	2002	2003	2004	2005	2006	2007	2008	2009
<b>RECURSOS CORRIENTES</b>	6.048	20.711	27.278	27.182	20.642	29.570	29.835	25.713	24.664	14.174	15.303	11.108	21.462	23.902	22.675	26.424	36.133	50.166	53.189
Ingresos Tributarios	4.991	19.770	26.504	26.505	18.981	27.593	29.226	25.095	20.970	11.932	14.763	10.535	19.973	21.576	19.762	25.047	32.997	48.886	52.080
Contribuciones Seguridad Social	0	0	0	0	0	0	0	0	0	0	0	0	0	0	0	0	0	0	0
Ingresos No Tributarios	1.057	941	774	287	1.661	1.920	609	618	3.694	2.242	540	573	1.489	2.326	2.913	1.377	3.136	1.280	1.089
Otros Ingresos Corrientes	0	0	0	390	0	57	0	0	0	0	0	0	0	0	0	0	0	0	0
<b>GASTOS CORRIENTES</b>	44.749	23.684	20.844	21.517	20.568	20.797	20.463	23.043	21.121	22.324	4.944	8.513	10.040	8.030	15.401	11.462	19.072	15.616	15.373
Remuneraciones	18.550	21.363	18.543	18.194	18.230	18.125	18.001	18.395	18.440	19.360	3.017	2.965	3.035	3.770	4.940	6.665	8.116	10.751	11.255
Otros Gastos de Consumo	1.915	2.074	1.929	2.901	2.134	1.807	1.255	3.016	1.038	1.040	436	1.352	2.801	818	2.656	1.852	6.955	2.198	1.715
Rentas de la Propiedad	24.284	247	337	422	204	713	1.207	1.632	1.643	1.924	1.491	4.196	4.204	3.442	3.107	2.945	2.636	2.506	2.403
Prestaciones de la Seguridad Social	0	0	0	0	0	0	0	0	0	0	0	0	0	0	0	0	0	0	0
Otros Gastos Corrientes	0	0	0	0	0	0	0	0	0	0	0	0	0	0	2.063	0	1.365	0	0
Transferencias Corrientes	0	0	35	0	0	152	0	0	0	0	0	0	0	0	2.635	0	0	161	0
<b>RESULTADO ECONOMICO</b>	<b>-38.701</b>	<b>-2.973</b>	<b>6.434</b>	<b>5.665</b>	<b>74</b>	<b>8.773</b>	<b>9.372</b>	<b>2.670</b>	<b>3.543</b>	<b>-8.150</b>	<b>10.359</b>	<b>2.595</b>	<b>11.422</b>	<b>15.872</b>	<b>7.274</b>	<b>14.962</b>	<b>17.061</b>	<b>34.550</b>	<b>37.797</b>
<b>RECURSOS DE CAPITAL</b>	0	2	11	116	28	13	1.665	2	1	0	1	0	0	0	0	6.890	891	0	0
<b>GASTOS DE CAPITAL</b>	23.422	35.876	44.285	39.811	49.018	44.955	52.764	50.152	24.207	21.935	29.737	25.437	57.092	115.959	283.322	499.590	393.428	517.020	306.638
Inversión Real Directa	23.422	35.876	44.285	39.811	49.018	44.955	52.764	50.152	24.207	21.935	29.737	25.437	57.092	115.959	281.442	497.310	387.379	512.527	300.609
Transferencias de Capital	0	0	0	0	0	0	0	0	0	0	0	0	0	0	1.865	0	3.756	3.741	5.747
Inversión Financiera	0	0	0	0	0	0	0	0	0	0	0	0	0	0	14	2.280	2.293	751	282
<b>TOTAL DE RECURSOS</b>	<b>6.048</b>	<b>20.713</b>	<b>27.289</b>	<b>27.298</b>	<b>20.670</b>	<b>29.583</b>	<b>31.500</b>	<b>25.715</b>	<b>24.665</b>	<b>14.174</b>	<b>15.304</b>	<b>11.108</b>	<b>21.462</b>	<b>23.902</b>	<b>22.675</b>	<b>33.314</b>	<b>37.024</b>	<b>50.166</b>	<b>53.189</b>
<b>TOTAL DE GASTOS</b>	<b>68.171</b>	<b>59.560</b>	<b>65.129</b>	<b>61.328</b>	<b>69.586</b>	<b>65.752</b>	<b>73.227</b>	<b>73.195</b>	<b>45.328</b>	<b>44.259</b>	<b>34.681</b>	<b>33.950</b>	<b>67.132</b>	<b>123.989</b>	<b>298.723</b>	<b>511.052</b>	<b>412.500</b>	<b>532.635</b>	<b>322.070</b>
<b>RDO. FOIERO. ANTES DE CONTRIB.</b>	<b>-62.123</b>	<b>-38.847</b>	<b>-37.840</b>	<b>-34.030</b>	<b>-48.916</b>	<b>-36.169</b>	<b>-41.727</b>	<b>-47.480</b>	<b>-20.663</b>	<b>-30.085</b>	<b>-19.377</b>	<b>-22.842</b>	<b>-45.670</b>	<b>-100.088</b>	<b>-276.048</b>	<b>-477.738</b>	<b>-375.476</b>	<b>-482.469</b>	<b>-268.841</b>
<b>CONTRIBUCIONES FIGURATIVAS</b>	71.102	37.046	39.710	38.512	43.221	31.439	31.911	36.743	23.778	31.830	19.576	23.447	48.182	101.812	276.610	479.061	382.094	476.977	275.906
<b>GASTOS FIGURATIVOS</b>	33	37	11	2.681	0	0	0	3	50	58	0	0	60	0	0	0	0	0	0
<b>RESULTADO FINANCIERO</b>	<b>8.946</b>	<b>-1.838</b>	<b>1.859</b>	<b>1.801</b>	<b>-5.695</b>	<b>-4.730</b>	<b>-9.816</b>	<b>-10.740</b>	<b>3.065</b>	<b>1.687</b>	<b>199</b>	<b>605</b>	<b>2.452</b>	<b>1.725</b>	<b>562</b>	<b>1.323</b>	<b>6.618</b>	<b>-5.492</b>	<b>7.065</b>
<b>FUENTES FINANCIERAS</b>	0	0	0	0	6.898	10.634	11.735	2.707	3.006	3.063	4.768	6.289	514	26.594	64.394	101.456	95.720	129.289	58.922
APLICACIONES FINANCIERAS	7.682	411	1.237	827	1.203	681	341	2.857	2.444	2.285	2.676	6.289	6.464	34.764	71.636	109.681	109.521	131.129	73.874
CONTR.FIG. P/APLICAC. FINANCIERAS													6.464	6.446	6.680	6.901	7.183	7.332	7.887
GASTOS FIG. P/APLICAC. FINANCIERAS																			
<b>FINANCIAMIENTO NETO</b>	<b>-7.682</b>	<b>-411</b>	<b>-1.237</b>	<b>-827</b>	<b>5.695</b>	<b>9.953</b>	<b>11.394</b>	<b>-150</b>	<b>562</b>	<b>778</b>	<b>2.092</b>	<b>0</b>	<b>514</b>	<b>-1.724</b>	<b>-561</b>	<b>-1.323</b>	<b>-6.618</b>	<b>5.492</b>	<b>-7.065</b>

FUENTES: Cuentas Generales del Ejercicio.

DIRECCION GENERAL DE PROGRAMACION Y ESTADISTICA HACENDAL

# PROVINCIA DE SANTA FE

Dirección Provincial de Vialidad- Evolución del Resultado

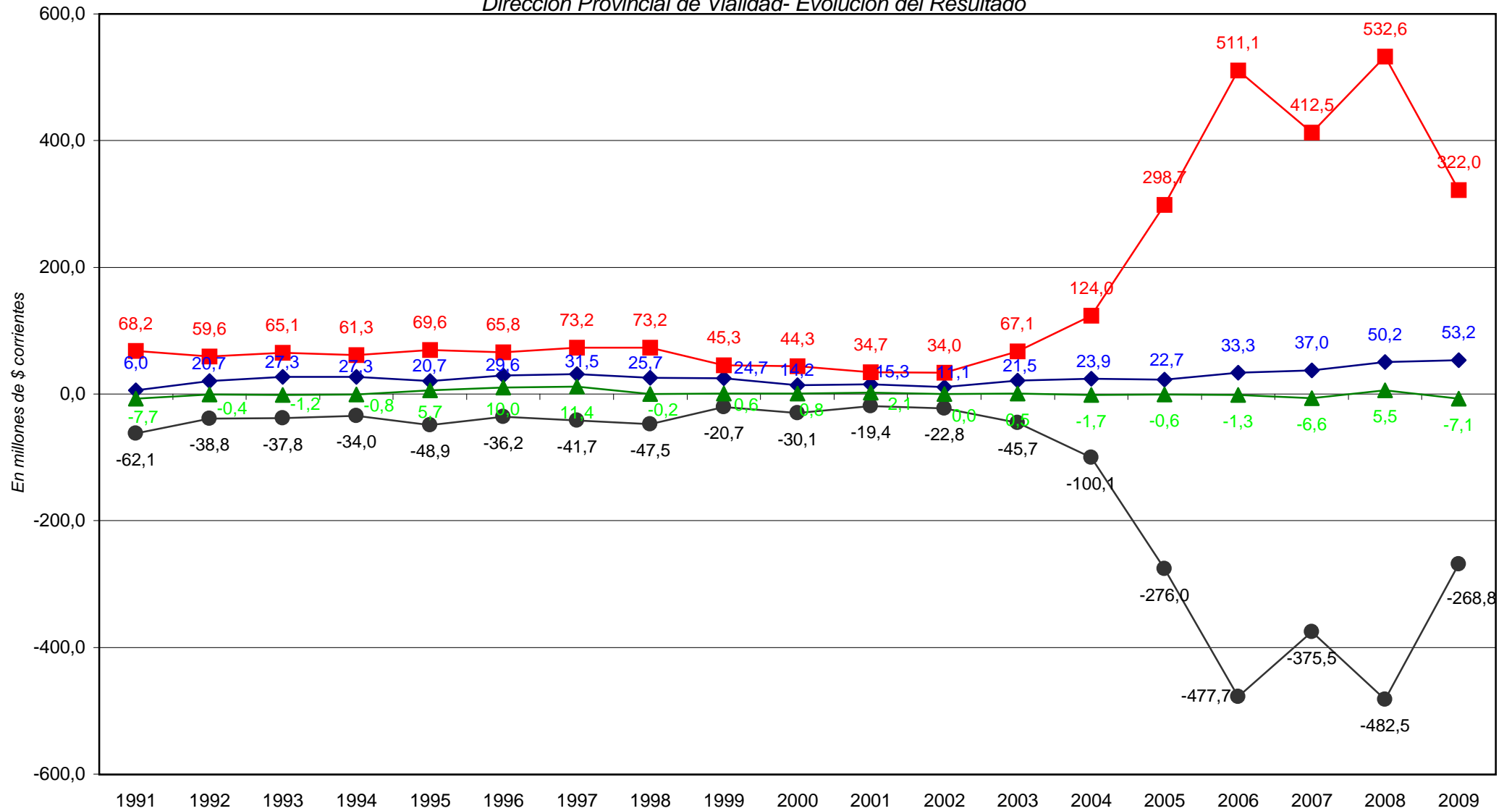

◆ Total de Recursos     
 ■ Total de Gastos     
 ● Rdo. Financ. sin Contrib.     
 ▲ Financiamiento Neto

**PROVINCIA DE SANTA FE**

Esquema Ahorro-Inversión y Financiamiento de la DIRECCION PROVINCIAL DE VIALIDAD

En miles de pesos corrientes

CONCEPTOS	1991	1992	1993	1994	1995	1996	1997	1998	1999	2000	2001	2002	2003	2004	2005	2006	2007	2008	2009
RECURSOS CORRIENTES	6.048	20.711	27.278	27.182	20.642	29.570	29.835	25.713	24.664	14.174	15.303	11.108	21.462	23.902	22.675	26.424	36.133	50.166	53.169
INGRESOS TRIBUTARIOS	4.991	19.770	26.504	26.505	18.981	27.593	29.226	25.095	20.970	11.932	14.763	10.535	19.793	21.576	19.762	25.047	32.997	48.886	52.080
Sobre los Ingresos Ganancias	0	0	0	0	0	0	0	0	0	0	0	0	0	0	0	0	0	0	0
Otros	0	0	0	0	0	0	0	0	0	0	0	0	0	0	0	0	0	0	0
Sobre el Patrimonio Activos	0	0	0	0	0	0	0	0	0	0	0	0	0	0	0	0	0	0	0
Inmobiliario	0	0	0	0	0	0	0	0	0	0	0	0	0	0	0	0	0	0	0
Patente Unica s/Vehiculos	0	0	0	0	0	0	0	0	0	0	0	0	0	0	0	0	0	0	0
Bienes Personales	0	0	0	0	0	0	0	0	0	0	0	0	0	0	0	0	0	0	0
Otros	0	0	0	0	0	0	0	0	0	0	0	0	0	0	0	0	0	0	0
Sobre la Prod.,Consumo y Transac.	4.991	19.770	26.504	26.505	18.981	27.593	29.226	25.095	20.970	11.932	14.763	10.535	17.659	16.949	19.762	25.047	32.997	48.886	52.080
Valor Agregado	4.991	19.770	26.504	26.505	18.981	27.593	29.226	25.095	20.970	11.932	14.763	10.535	17.659	16.949	19.762	25.047	32.997	48.886	52.080
Internos Unificados	0	0	0	0	0	0	0	0	0	0	0	0	0	0	0	0	0	0	0
Combustibles Líquidos	4.991	19.770	26.504	26.505	18.981	27.593	29.226	25.095	20.970	11.932	14.763	10.535	17.659	16.949	19.762	25.047	32.997	48.886	52.080
Consumo Energía Eléctrica	0	0	0	0	0	0	0	0	0	0	0	0	0	0	0	0	0	0	0
Sellos y Tasas Retrib. de Serv.	0	0	0	0	0	0	0	0	0	0	0	0	0	0	0	0	0	0	0
Ingresos Brutos	0	0	0	0	0	0	0	0	0	0	0	0	0	0	0	0	0	0	0
Otros	0	0	0	0	0	0	0	0	0	0	0	0	0	0	0	0	0	0	0
Otros Tributos de Origen Nacional	0	0	0	0	0	0	0	0	0	0	0	0	2.314	4.627	0	0	0	0	0
Otros Tributos de Origen Provincial	0	0	0	0	0	0	0	0	0	0	0	0	0	0	0	0	0	0	0
Régimen de Garantía y Fondos Nac.	0	0	0	0	0	0	0	0	0	0	0	0	0	0	0	0	0	0	0
CONTRIBUCION A LA SEGURIDAD SOCIAL	0	0	0	0	0	0	0	0	0	0	0	0	0	0	0	0	0	0	0
INGRESOS NO TRIBUTARIOS	1.057	941	774	287	1.661	1.920	609	618	3.694	2.242	540	573	1.489	2.326	2.913	1.377	3.136	1.280	1.089
Tasas y Tarifas	0	0	0	0	768	1.322	65	74	57	62	69	67	70	72	88	98	108	90	146
Derechos	1.057	941	774	287	893	598	544	544	3.637	1.650	471	506	1.419	2.254	2.824	1.279	3.027	1.191	943
Otros	0	0	0	0	0	57	0	0	0	0	0	0	0	0	0	0	0	0	0
OTROS INGRESOS CORRIENTES	0	0	0	0	0	0	0	0	0	0	0	0	0	0	0	0	0	0	0
Via de Bs y SalIngresos de Operac.	0	0	0	0	390	0	390	0	0	0	0	0	0	0	0	0	0	0	0
Rentas de la Propiedad	0	0	0	0	390	0	390	0	0	0	0	0	0	0	0	0	0	0	0
Transferencias Corrientes	0	0	0	0	0	0	0	0	0	0	0	0	0	0	0	0	0	0	0
GASTOS CORRIENTES	44.749	23.684	20.844	21.517	20.568	20.797	20.463	23.043	21.121	22.324	4.944	8.513	10.040	8.030	15.401	11.462	19.072	15.616	15.373
REMUNERACIONES	18.550	21.363	18.543	18.194	18.230	18.125	18.001	18.395	18.440	19.360	3.017	2.965	3.035	3.770	4.940	6.665	8.116	10.751	11.255
OTROS GASTOS DE CONSUMO	1.915	2.074	1.829	2.901	2.134	1.807	1.255	3.016	1.038	1.040	436	1.352	2.801	2.656	1.852	1.852	6.955	2.198	1.715
Bienes de Consumo	0	0	0	0	0	0	0	29	36	36	57	70	57	70	87	94	11.371	13.085	9.910
Servicios No Personales	0	0	0	0	0	0	0	2.987	1.002	1.004	1	2.744	748	9.928	13.055	23.282	19.008	17.453	17.453
Otros	0	2.074	247	2.901	2.134	1.807	1.255	1.632	1.643	1.924	1.491	4.196	4.204	3.442	2.945	2.636	2.636	2.403	2.403
RENTAS DE LA PROPIEDAD	24.284	247	337	422	204	713	1.207	1.632	1.643	1.924	1.491	4.196	4.204	3.442	2.945	2.636	2.636	2.403	2.403
PRESTACIONES DE LA SEG. SOCIAL	0	0	0	0	0	0	0	0	0	0	0	0	0	0	0	0	0	0	0
OTROS GASTOS CORRIENTES	0	0	0	0	0	0	0	0	0	0	0	0	0	0	0	0	0	0	0
TRANSFERENCIAS CORRIENTES	0	0	0	0	0	152	0	0	0	0	0	0	0	0	2.063	0	1.365	0	0
Al Sector Privado	0	0	0	0	0	152	0	0	0	0	0	0	0	0	2.063	0	1.365	0	0
A Instt.Provinciales y Municipales	0	0	0	0	0	0	0	0	0	0	0	0	0	0	2.635	0	0	0	161
Coparticipación a MMCC	0	0	0	0	0	0	0	0	0	0	0	0	0	0	2.635	0	0	0	161
Otras	0	0	0	0	0	0	0	0	0	0	0	0	0	0	2.635	0	0	0	161
Otras Transferencias	0	0	0	0	0	0	0	0	0	0	0	0	0	0	2.635	0	0	0	161
RESULTADO ECONOMICO	-38.701	-2.973	6.434	5.665	74	8.773	9.372	2.670	3.543	-8.150	10.359	2.595	11.422	15.872	7.274	14.962	17.061	34.550	37.797
RECURSOS DE CAPITAL	0	2	11	116	28	13	1.665	2	1	0	1	0	0	0	0	6.890	891	0	0
PROPIOS	0	2	11	116	28	13	1.665	2	1	0	1	0	0	0	0	6.890	891	0	0
TRANSFERENCIAS DE CAPITAL	0	0	0	0	0	0	0	0	0	0	0	0	0	0	0	0	0	0	0
RECUPERACION DE PRESTAMOS	0	0	0	0	0	0	1.662	0	0	0	0	0	0	0	0	6.890	891	0	0
GASTOS DE CAPITAL	23.422	35.876	44.285	39.811	49.018	44.955	52.764	50.152	24.207	21.935	29.737	25.437	57.092	115.959	283.322	499.590	393.428	517.020	306.638
INVERSION REAL DIRECTA	23.422	35.876	44.285	39.811	49.018	44.955	52.764	50.152	24.207	21.935	29.737	25.437	57.092	115.959	281.442	497.310	387.379	512.527	300.609
Bienes Preexistentes	54	56	272	145	1	1	26	114	158	31	20	38	498	2.257	1.686	10.226	16.342	3.541	3.541
Construcciones	23.368	35.819	43.922	39.599	48.998	44.954	52.764	33.520	24.077	21.290	8.259	5.489	26.728	171.680	446.545	314.802	424.084	222.816	222.816
Maquinarias y Equipos	0	1	91	67	19	0	16.606	16	487	0	94	130	4.692	6.331	70.672	2.068	708	1.651	1.651
Otros	0	0	0	0	0	0	0	0	0	0	21.353	19.798	25.633	27.928	36.822	47.602	60.283	72.601	72.601
TRANSFERENCIAS DE CAPITAL	0	0	0	0	0	0	0	0	0	0	0	0	0	0	1.865	3.756	3.741	5.747	5.747
INVERSION FINANCIERA	0	0	0	0	0	0	0	0	0	0	0	0	0	0	14	2.293	751	282	282
TOTAL DE RECURSOS	6.048	20.713	27.289	27.298	20.670	29.583	31.500	25.715	24.665	14.174	15.304	11.108	21.462	23.902	22.675	33.314	37.024	50.166	53.169
TOTAL DE GASTOS	68.171	59.560	65.129	61.328	69.586	65.752	73.227	73.195	45.328	44.259	34.681	33.950	67.132	123.989	298.723	511.052	412.500	532.635	322.010
RESULT. FINAN. ANTES DE CONTRIBUC.	-62.123	-38.847	-37.840	-34.030	-48.916	-36.169	-41.727	-47.480	-20.653	-30.085	-19.377	-22.842	-45.670	-100.088	-276.048	-477.738	-375.478	-482.469	-268.841
CONTRIBUCIONES FIGURATIVAS	71.102	37.046	39.710	38.512	43.221	31.439	31.911	36.743	23.778	31.830	19.576	23.447	48.182	101.812	276.610	479.061	382.094	476.977	275.906
GASTOS FIGURATIVOS	33	37	11	2.681	0	0	0	3	50	58	0	0	60	0	0	0	0	0	0
RESULTADO FINANCIERO	8.946	-1.838	1.859	1.801	-5.695	-4.730	-9.816	-10.740	3.065	1.687	199	605	2.452	1.725	562	1.323	6.618	-5.492	7.065
FUENTES FINANCIERAS	0	0	0	0	6.898	10.634	11.735	2.707	3.006	3.063	4.768	6.289	514	26.594	64.394	101.456	95.720	129.289	58.922
DISMINUCION DE LA INVERSION FCIERA.	0	0	0																



**PROVINCIA DE SANTA FE**

Total de Gastos según la clasificación por Finalidad/Función de la DIRECCION PROVINCIAL DE VIALIDAD

En miles de pesos corrientes

CONCEPTOS	1991	1992	1993	1994	1995	1996	1997	1998	1999	2000	2001	2002	2003	2004	2005	2006	2007	2008	2009
<b>1 - ADMINISTRACION GUBERNAMENTAL</b>	0	0	0	0	0	0	0	0	0	0	0	0	0	0	4.500	0	3.756	3.903	5.747
<b>2 - SERVICIOS DE SEGURIDAD</b>	0	0	0	0	0	0	0	0	0	0	0	0	0	0	0	0	0	0	0
<b>3 - SERVICIOS SOCIALES</b>	0	0	0	0	0	0	0	0	0	0	0	0	0	0	0	0	0	0	0
<b>4 - SERVICIOS ECONOMICOS</b>	68.171	59.560	65.094	60.906	69.384	65.040	72.020	71.563	43.685	42.316	33.190	29.754	61.627	120.061	287.040	507.145	398.886	525.539	313.753
10 - Energía, Combustible y Minería																			
20 - Comunicaciones																			
30 - Transporte																			
40 - Ecología y Medio Ambiente	68.171	59.560	65.094	60.906	69.384	65.040	72.020	71.563	43.685	42.316	33.190	29.754	61.627	120.061	287.040	507.145	398.886	525.539	313.753
50 - Agricultura																			
60 - Industria																			
70 - Comercio, Turismo y Otros Servicios																			
80 - Seguro y Finanzas																			
<b>5 - DEUDA PUBLICA</b>				422	1.406	713	1.207	1.632	1.643	1.924	1.491	4.199	5.505	3.928	5.120	3.907	8.492	3.194	2.510
<b>9 - NO CLASIFICADO</b>	7.716	447	1.248	3.508		681	341	2.860	2.494	2.362	2.676	6.286	6.524	6.446	8.743	6.901	8.548	7.861	8.584
<b>TOTAL GENERAL</b>	<b>75.887</b>	<b>60.007</b>	<b>66.342</b>	<b>64.836</b>	<b>70.790</b>	<b>66.434</b>	<b>73.568</b>	<b>76.055</b>	<b>47.822</b>	<b>46.602</b>	<b>37.357</b>	<b>40.239</b>	<b>73.656</b>	<b>130.435</b>	<b>305.403</b>	<b>517.953</b>	<b>419.682</b>	<b>540.497</b>	<b>330.595</b>

FUENTE: Cuenta General del Ejercicio

DIRECCION GENERAL DE PROGRAMACION Y ESTADISTICA HACENDAL

Evolución del Resultado Financiero  
de la

***DIRECCION PROVINCIAL DE  
VIVIENDA Y URBANISMO***

Período: 1991-2009

PROVINCIA DE SANTA FE

Esquema Ahorro-Inversión y Financiamiento de la DIRECCION PROVINCIAL DE VIVIENDA Y URBANISMO

En miles de pesos corrientes

CONCEPTOS	1991	1992	1993	1994	1995	1996	1997	1998	1999	2000	2001	2002	2003	2004	2005	2006	2007	2008	2009
<b>RECURSOS CORRIENTES</b>	2.150	17.452	43.954	49.657	41.048	54.985	54.262	49.708	41.089	27.238	23.716	25.250	37.984	42.171	39.280	40.788	52.423	48.613	88.536
Ingresos Tributarios	0	0	0	0	0	0	0	48.236	39.716	25.924	22.546	23.819	36.519	40.578	34.155	38.707	47.704	45.939	86.079
Contribuciones Seguridad Social	0	0	0	0	0	0	0	0	0	0	0	0	0	0	0	0	0	0	0
Ingresos No Tributarios	430	470	748	1.307	1.252	1.158	1.131	840	762	714	714	1.023	974	978	4.454	1.340	3.832	1.626	1.418
Otros Ingresos Corrientes	1.720	16.982	43.206	48.350	39.796	53.827	53.131	632	611	600	456	408	491	615	672	741	887	1.049	1.038
<b>GASTOS CORRIENTES</b>	4.459	4.493	5.562	6.795	6.305	6.588	6.646	6.728	6.623	14.540	9.753	5.481	4.863	5.713	6.933	9.561	11.653	13.281	14.836
Remuneraciones	3.241	3.289	4.436	5.440	4.917	5.258	5.219	5.093	4.823	5.897	5.661	3.885	3.492	4.931	5.897	6.748	8.679	11.074	13.080
Otros Gastos de Consumo	1.218	1.204	1.119	1.355	1.388	1.330	1.427	1.635	1.800	1.417	1.074	5	0	379	113	628	990	440	409
Rentas de la Propiedad	0	0	7	0	0	0	0	0	0	3.128	3.018	1.579	1.372	1.288	1.661	1.762	1.614	1.387	815
Prestaciones de la Seguridad Social	0	0	0	0	0	0	0	0	0	0	0	0	0	0	0	0	0	0	0
Otros Gastos Corrientes	0	0	0	0	0	0	0	0	0	4.098	0	12	0	0	0	0	0	0	0
Transferencias Corrientes	0	0	0	0	0	0	0	0	0	0	0	0	0	124	227	424	370	380	532
<b>RESULTADO ECONOMICO</b>	-2.309	12.959	38.392	42.862	34.743	48.397	47.616	42.980	34.466	12.698	13.963	19.769	33.121	36.459	32.347	31.227	40.769	35.332	73.700
<b>RECURSOS DE CAPITAL</b>	7.017	10.332	12.881	12.616	15.881	15.629	18.393	22.029	20.777	19.620	15.608	15.554	18.325	27.211	135.030	207.070	179.021	84.298	88.859
<b>GASTOS DE CAPITAL</b>	40.625	26.470	26.811	70.541	70.924	69.139	68.821	73.255	52.498	63.074	27.558	28.037	20.867	45.750	226.795	309.140	276.427	133.191	127.241
Inversión Real Directa	40.625	25.388	24.613	70.541	69.084	67.263	61.381	64.162	43.341	58.131	21.943	22.662	15.249	37.294	200.836	273.984	239.651	103.487	91.806
Transferencias de Capital	0	0	0	0	0	0	0	0	0	0	0	0	0	385	5.384	571	29	235	
Inversión Financiera	0	1.082	2.198	0	1.840	1.876	7.440	9.093	9.157	4.943	5.615	5.375	5.618	8.456	25.574	29.771	36.204	29.675	35.201
<b>TOTAL DE RECURSOS</b>	9.167	27.784	56.835	62.273	56.929	70.614	72.655	71.737	61.866	46.858	39.324	40.804	56.309	69.382	174.310	247.858	231.444	132.911	177.395
<b>TOTAL DE GASTOS</b>	45.084	30.963	32.373	77.336	77.229	75.727	75.467	79.983	59.121	77.614	37.311	33.518	25.730	51.462	233.728	318.700	288.081	146.473	142.077
<b>RDO. FCIERO. ANTES DE CONTRIB.</b>	-35.917	-3.179	24.462	-15.063	-20.300	-5.113	-2.812	-8.246	2.745	-30.756	2.013	7.286	30.579	17.920	-59.418	-70.842	-56.637	-13.561	35.318
<b>CONTRIBUCIONES FIGURATIVAS</b>	2.495	2.750	3.417	3.313	2.672	2.609	2.871	4.568	3.125	4.225	399	670	738	0	57.455	75.490	78.371	29.640	19.079
GASTOS FIGURATIVOS	0	418	842	5.533	2.423	325	1.005	1.500	1.991	202	67	0	17.464	2.754	0	0	0	0	0
<b>RESULTADO FINANCIERO</b>	-33.422	-847	27.037	-17.283	-20.051	-2.829	-946	-5.178	3.879	-26.733	2.345	7.956	13.853	15.166	-1.963	4.648	21.735	16.078	54.397
<b>FUENTES FINANCIERAS</b>	40.800	23.243	18.809	45.861	28.204	8.153	5.322	4.350	4.280	26.559	433	763	5.723	8.277	65.716	47.388	47.240	46.981	58.409
APLICACIONES FINANCIERAS	5.974	3.783	0	374	0	0	0	0	1.309	0	1.420	3.993	8.910	23.443	63.753	52.036	68.975	63.058	112.806
CONTR.FIG. P/APLICAC. FINANCIERAS																			
GASTOS FIG. P/APLICAC. FINANCIERAS																			
<b>FINANCIAMIENTO NETO</b>	34.826	19.460	18.809	45.487	28.204	8.153	5.322	4.350	2.971	26.559	-987	-3.230	-3.187	-15.166	1.963	-4.648	-21.735	-16.078	-54.397

FUENTES: Cuentas Generales del Ejercicio.

DIRECCION GENERAL DE PROGRAMACION Y ESTADISTICA HACENDAL

# PROVINCIA DE SANTA FE

Dirección Provincial de Vivienda y Urbanismo - Evolución del Resultado

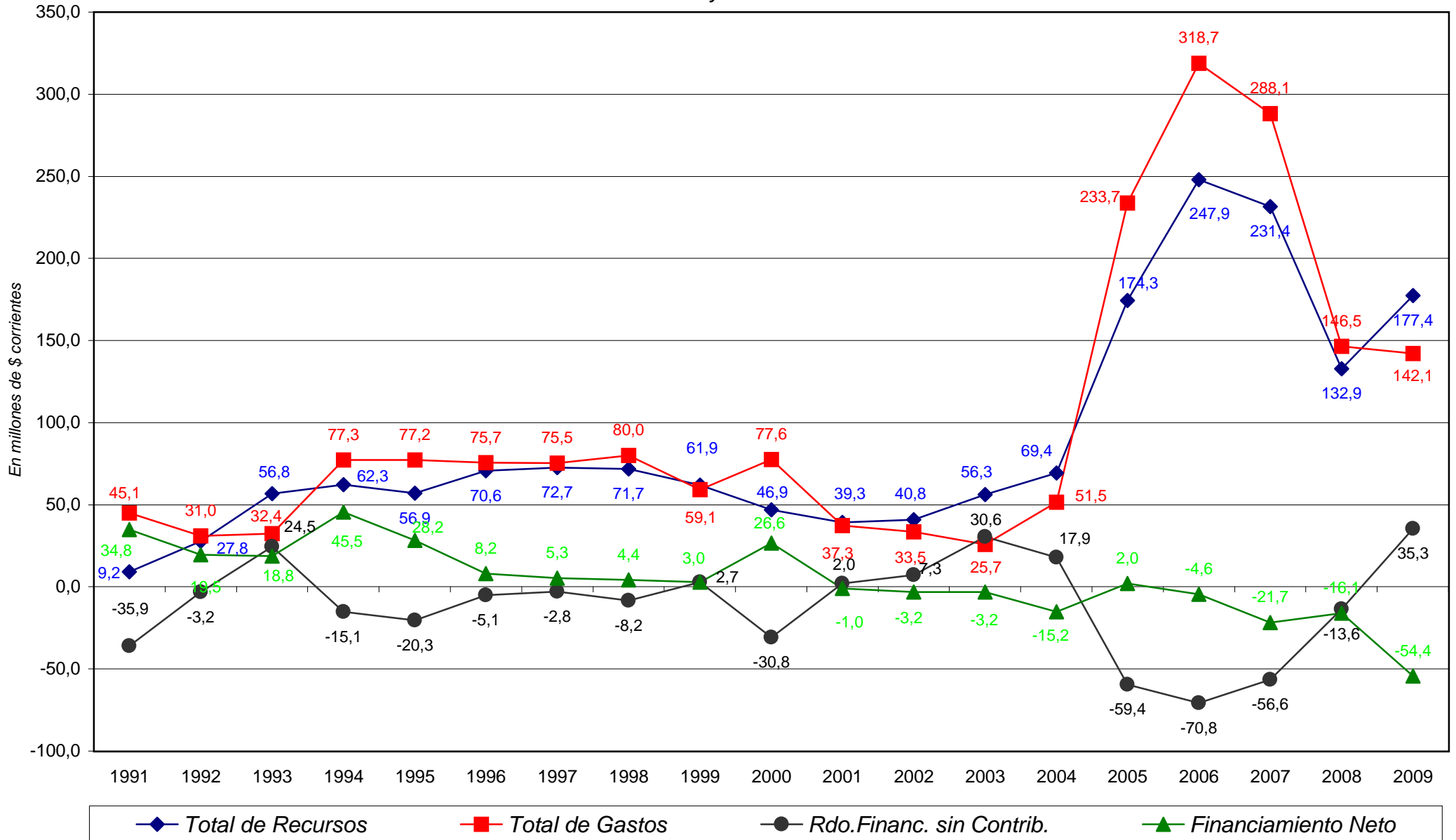



**PROVINCIA DE SANTA FE**

Total de Gastos según la clasificación por Finalidad/Función de la DIRECCION PROVINCIAL DE VIVIENDA Y URBANISMO

En miles de pesos corrientes

CONCEPTOS	1991	1992	1993	1994	1995	1996	1997	1998	1999	2000	2001	2002	2003	2004	2005	2006	2007	2008	2009
<b>1 - ADMINISTRACION GUBERNAMENTAL</b>	0	0	0	0	0	0	0	0	0	0	0	0	0	0	0	0	0	0	0
<b>2 - SERVICIOS DE SEGURIDAD</b>	0	0	0	0	0	0	0	0	0	0	0	0	0	0	0	0	0	0	0
<b>3 - SERVICIOS SOCIALES</b>	45.084	30.962	32.373	77.710	77.230	75.728	75.466	79.984	61.813	74.486	34.293	31.939	24.359	50.015	232.052	316.814	285.832	144.688	141.128
10 - Salud																			
20 - Promoción y Asistencia Social																			147
30 - Seguridad Social																			
41 - Educación Elemental																			
42 - Educación Media y Técnica																			
43 - Educación Superior y Universitaria																			
44 - Cultura																			
45 - Deporte y Recreación																			
46 - Administración de la Educación																			
50 - Ciencia y Técnica																			
60 - Trabajo																			
70 - Vivienda y Urbanismo	45.084	30.962	32.373	77.710	77.230	75.728	75.466	79.984	61.813	74.486	34.293	31.939	24.359	50.015	232.052	316.814	285.832	144.688	140.981
80 - Agua Potable y Alcantarillada																			
90 - Otros Servicios Urbanos																			
<b>4 - SERVICIOS ECONOMICOS</b>	0	0	0	0	0	0	0	0	0	0	0	0	0	0	0	0	0	0	0
<b>5 - DEUDA PUBLICA</b>										3.128	3.018	1.579	1.372	1.447	1.676	1.886	2.249	1.785	949
<b>9 - NO CLASIFICADO</b>	5.974	4.201	842	5.533	2.423	325	1.005	1.500	608	203	1.487	3.993	26.374	8.071	5.650	6.059	7.313	7.203	5.717
<b>TOTAL GENERAL</b>	<b>51.058</b>	<b>35.163</b>	<b>33.215</b>	<b>83.243</b>	<b>79.653</b>	<b>76.053</b>	<b>76.471</b>	<b>81.484</b>	<b>62.421</b>	<b>77.817</b>	<b>38.798</b>	<b>37.511</b>	<b>52.105</b>	<b>59.533</b>	<b>239.378</b>	<b>324.759</b>	<b>295.394</b>	<b>153.676</b>	<b>147.794</b>

FUENTE: Cuenta General del Ejercicio

DIRECCION GENERAL DE PROGRAMACION Y ESTADISTICA HACENDAL

Evolución del Resultado Financiero

de la

***INSTITUTO AUTARQUICO***

***PROVINCIAL DE***

***INDUSTRIAS PENITENCIARIAS***

Período: 1991-2009

**PROVINCIA DE SANTA FE**

Esquema Ahorro-Inversión y Financiamiento de las INSTITUTO AUTARQUICO PROVINCIAL DE INDUSTRIAS PENITENCIARIAS

En miles de pesos corrientes

CONCEPTOS	1991	1992	1993	1994	1995	1996	1997	1998	1999	2000	2001	2002	2003	2004	2005	2006	2007	2008	2009
<b>RECURSOS CORRIENTES</b>	171	238	272	248	209	255	314	323	288	267	260	350	653	1.017	1.643	2.222	1.927	2.491	3.159
Ingresos Tributarios	0	0	0	0	0	0	0	0	0	0	0	0	0	0	0	0	0	0	0
Contribuciones Seguridad Social	0	0	0	0	0	0	0	0	0	0	0	0	0	0	0	0	0	0	0
Ingresos No Tributarios	0	0	0	0	0	0	0	0	0	0	0	0	0	0	0	0	0	0	0
Otros Ingresos Corrientes	171	238	272	248	209	255	314	323	288	267	260	350	653	1.017	1.643	2.222	1.927	2.491	3.159
<b>GASTOS CORRIENTES</b>	826	1.135	1.424	1.332	1.264	1.309	1.385	1.397	1.339	1.311	1.273	1.335	1.687	2.198	3.042	3.671	3.943	5.596	6.989
Remuneraciones	647	900	1.136	1.086	1.055	1.056	1.071	1.086	1.059	1.056	1.016	986	1.035	1.241	1.416	1.545	2.061	2.964	3.745
Otros Gastos de Consumo	179	235	288	246	209	253	314	311	280	255	257	349	652	957	1.626	2.126	1.882	2.633	3.243
Rentas de la Propiedad	0	0	0	0	0	0	0	0	0	0	0	0	0	0	0	0	0	0	0
Prestaciones de la Seguridad Social	0	0	0	0	0	0	0	0	0	0	0	0	0	0	0	0	0	0	0
Otros Gastos Corrientes	0	0	0	0	0	0	0	0	0	0	0	0	0	0	0	0	0	0	0
Transferencias Corrientes	0	0	0	0	0	0	0	0	0	0	0	0	0	0	0	0	0	0	0
<b>RESULTADO ECONOMICO</b>	-655	-897	-1.152	-1.084	-1.055	-1.054	-1.071	-1.074	-1.051	-1.044	-1.013	-985	-1.034	-1.181	-1.399	-1.449	-2.015	-3.105	-3.830
<b>RECURSOS DE CAPITAL</b>	0	0	0	0	0	0	0	0	0	0	0	0	0	0	0	0	0	0	0
<b>GASTOS DE CAPITAL</b>	0	50	42	3	0	2	0	12	8	12	66	1	1	60	111	165	345	308	360
Inversión Real Directa	0	50	42	3	0	2	0	12	8	12	66	1	1	60	111	165	345	308	360
Transferencias de Capital	0	0	0	0	0	0	0	0	0	0	0	0	0	0	0	0	0	0	0
Inversión Financiera	0	0	0	0	0	0	0	0	0	0	0	0	0	0	0	0	0	0	0
<b>TOTAL DE RECURSOS</b>	171	238	272	248	209	255	314	323	288	267	260	350	653	1.017	1.643	2.222	1.927	2.491	3.159
<b>TOTAL DE GASTOS</b>	826	1.185	1.466	1.335	1.264	1.311	1.385	1.409	1.347	1.323	1.339	1.336	1.688	2.258	3.153	3.836	4.288	5.904	7.349
<b>RDO. FCIERO. ANTES DE CONTRIB.</b>	-655	-947	-1.194	-1.087	-1.055	-1.056	-1.071	-1.086	-1.059	-1.056	-1.079	-986	-1.035	-1.241	-1.510	-1.614	-2.361	-3.413	-4.190
<b>CONTRIBUCIONES FIGURATIVAS</b>	655	947	1.194	1.087	1.055	1.056	1.071	1.086	1.059	1.056	1.079	986	1.035	1.241	1.510	1.645	2.361	3.382	4.190
<b>GASTOS FIGURATIVOS</b>	0	0	0	0	0	0	0	0	0	0	0	0	0	0	0	0	0	0	0
<b>RESULTADO FINANCIERO</b>	0	0	0	0	0	0	0	0	0	0	0	0	0	0	0	30	0	-30	0
<b>FUENTES FINANCIERAS</b>	0	0	0	0	0	0	0	0	0	0	0	0	0	101	115	121	191	457	505
<b>APLICACIONES FINANCIERAS</b>	0	0	0	0	0	0	0	0	0	0	0	0	0	101	115	151	191	427	505
<b>CONTR.FIG. P/APLICAC.FINANCIERAS</b>																			
<b>GASTOS FIG. P/ APLICAC. FINANCIERAS</b>																			
<b>FINANCIAMIENTO NETO</b>	0	0	0	0	0	0	0	0	0	0	0	0	0	0	-0	-30	0	30	0

FUENTES: Cuentas Generales del Ejercicio.

DIRECCION GENERAL DE PROGRAMACION Y ESTADISTICA HACENDAL



# PROVINCIA DE SANTA FE

Instituto Autárquico Provincial de Industrias Penitenciarias - Evolución del Resultado

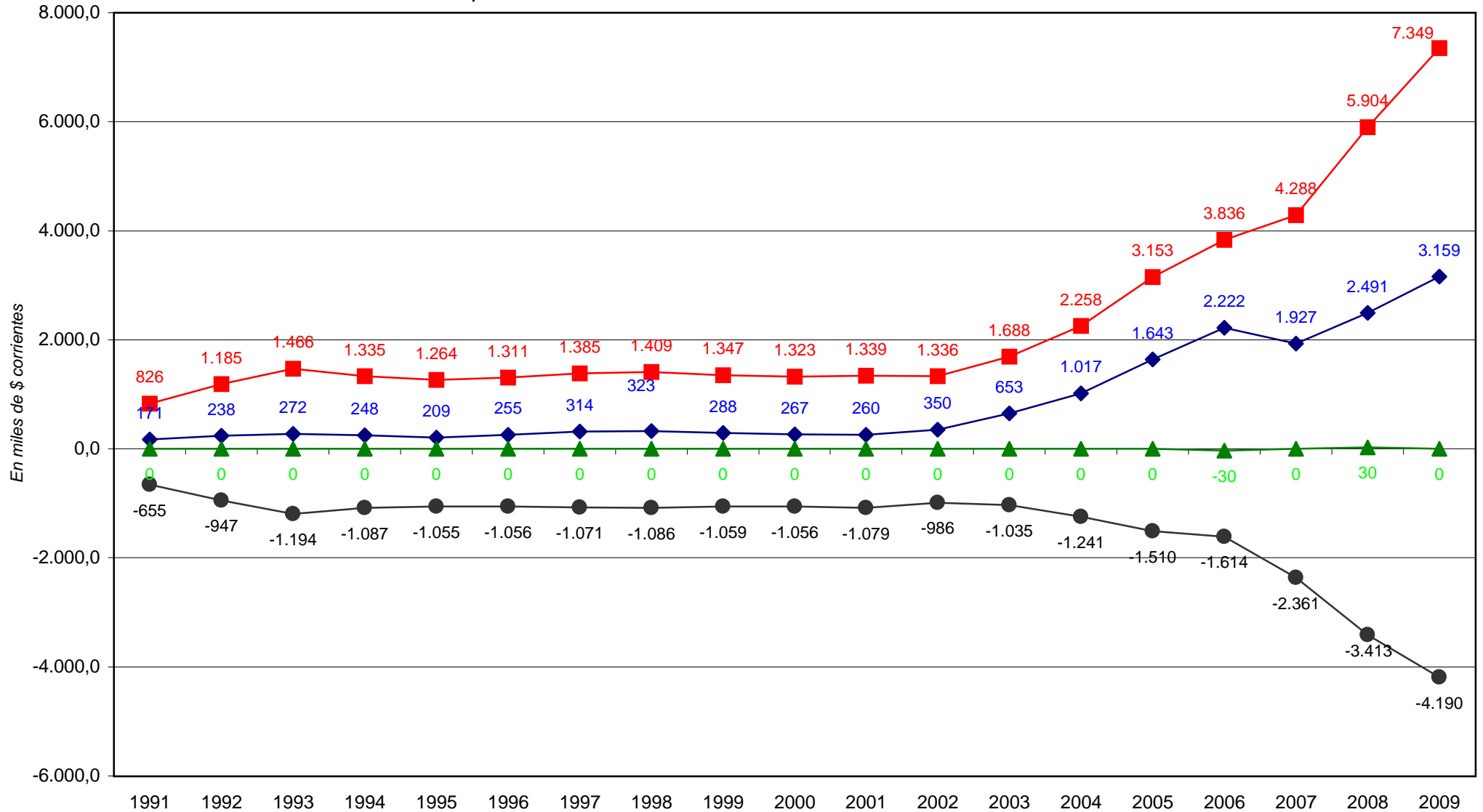

◆ Total de Recursos

■ Total de Gastos

● Rdo. Financ. sin Contrib.

▲ Financiamiento Neto



**PROVINCIA DE SANTA FE**

Total de Gastos según la clasificación por Finalidad/Función del INSTITUTO AUTARQUICO PROVINCIAL DE INDUSTRIAS PENITENCIARIAS

En miles de pesos corrientes

CONCEPTOS	1991	1992	1993	1994	1995	1996	1997	1998	1999	2000	2001	2002	2003	2004	2005	2006	2007	2008	2009
<b>1 - ADMINISTRACION GUBERNAMENTAL</b>	0	0	0	0	0	0	0	0	0	0	0	0	0	0	0	0	0	0	0
<b>2 - SERVICIOS DE SEGURIDAD</b>	826	1.185	1.466	1.335	1.264	1.311	1.385	1.409	1.347	1.323	1.339	1.336	1.687	2.258	3.153	3.836	4.288	5.904	0
10 - Seguridad Interior																			
20 - Sistema Penal	826	1.185	1.466	1.335	1.264	1.311	1.385	1.409	1.347	1.323	1.339	1.336	1.687	2.258	3.153	3.836	4.288	5.904	
<b>3 - SERVICIOS SOCIALES</b>	0	0	0	0	0	0	0	0	0	0	0	0	0	0	0	0	0	0	7.349
10 - Salud																			
20 - Promoción y Asistencia Social																			7.349
30 - Seguridad Social																			
41 - Educación Elemental																			
42 - Educación Media y Técnica																			
43 - Educación Superior y Universitaria																			
44 - Cultura																			
45 - Deporte y Recreación																			
46 - Administración de la Educación																			
50 - Ciencia y Técnica																			
60 - Trabajo																			
70 - Vivienda y Urbanismo																			
80 - Agua Potable y Alcantarillada																			
90 - Otros Servicios Urbanos																			
<b>4 - SERVICIOS ECONOMICOS</b>	0	0	0	0	0	0	0	0	0	0	0	0	0	0	0	0	0	0	0
<b>5 - DEUDA PUBLICA</b>																			
<b>9 - NO CLASIFICADO</b>																			
<b>TOTAL GENERAL</b>	<b>826</b>	<b>1.185</b>	<b>1.466</b>	<b>1.335</b>	<b>1.264</b>	<b>1.311</b>	<b>1.385</b>	<b>1.409</b>	<b>1.347</b>	<b>1.323</b>	<b>1.339</b>	<b>1.336</b>	<b>1.687</b>	<b>2.258</b>	<b>3.153</b>	<b>3.836</b>	<b>4.288</b>	<b>5.904</b>	<b>7.349</b>

FUENTE: Cuenta General del Ejercicio

NOTA: En el ejercicio 2009, se produce la imputación de las erogaciones del Instituto en la finalidad Servicios Sociales, Función Asistencia Social

**DIRECCION GENERAL DE PROGRAMACION Y ESTADISTICA HACENDAL**

Evolución del Resultado Financiero

de la

***ADMINISTRACION***

***PROVINCIAL DE IMPUESTOS***

Período: 1992-2009

**PROVINCIA DE SANTA FE**

Total de Gastos según la clasificación por Finalidad/Función de la ADMINISTRACION PROVINCIAL DE IMPUESTOS

En miles de pesos corrientes

CONCEPTOS	1992	1993	1994	1995	1996	1997	1998	1999	2000	2001	2002	2003	2004	2005	2006	2007	2008	2009
<b>1 - ADMINISTRACION GUBERNAMENTAL</b>	12.345	42.477	42.979	41.559	38.586	40.132	41.301	43.252	44.113	43.587	47.160	50.347	57.354	65.011	78.059	98.034	133.349	156.068
10 - Legislativa																		
20 - Judicial																		
30 - Dirección Superior Ejecutiva																		
50 - Relaciones Interiores																		
60 - Administración Fiscal	12.345	42.477	42.979	41.559	38.586	40.132	41.301	43.252	44.113	43.587	47.160	50.347	57.354	65.011	78.059	98.034	133.349	156.068
70 - Control de la Gestión Pública																		
80 - Información y Estadística Básica																		
<b>2 - SERVICIOS DE SEGURIDAD</b>	0	0	0	0	0	0	0	0	0	0	0	0	0	0	0	0	0	0
<b>3 - SERVICIOS SOCIALES</b>	0	0	0	0	0	0	0	0	0	0	0	0	0	0	0	0	0	0
<b>4 - SERVICIOS ECONOMICOS</b>	0	0	0	0	0	0	0	0	0	0	0	0	0	0	0	0	0	0
<b>5 - DEUDA PUBLICA</b>												196	3.140	387	2.090	177	243	1.336
<b>9 - NO CLASIFICADO</b>																		
<b>TOTAL GENERAL</b>	<b>12.345</b>	<b>42.477</b>	<b>42.979</b>	<b>41.559</b>	<b>38.586</b>	<b>40.132</b>	<b>41.301</b>	<b>43.252</b>	<b>44.113</b>	<b>43.587</b>	<b>47.160</b>	<b>50.543</b>	<b>60.494</b>	<b>65.399</b>	<b>80.148</b>	<b>98.211</b>	<b>133.592</b>	<b>157.404</b>

FUENTE: Cuenta General del Ejercicio

DIRECCION GENERAL DE PROGRAMACION Y ESTADISTICA HACENDAL

**PROVINCIA DE SANTA FE**

Esquema Ahorro-Inversión y Financiamiento de la ADMINISTRACION PROVINCIAL DE IMPUESTOS

En miles de pesos corrientes

CONCEPTOS	1992	1993	1994	1995	1996	1997	1998	1999	2000	2001	2002	2003	2004	2005	2006	2007	2008	2009
<b>RECURSOS CORRIENTES</b>	0	0	0	17	2	2	636	0	100	36	111	127	108	24	58	162	177	216
Ingresos Tributarios	0	0	0	0	0	0	0	0	0	0	0	0	0	0	0	0	0	0
Contribuciones Seguridad Social	0	0	0	0	0	0	0	0	0	0	0	0	0	0	0	0	0	0
Ingresos No Tributarios	0	0	0	17	2	2	636	0	100	36	111	127	108	24	58	162	177	216
Otros Ingresos Corrientes	0	0	0	0	0	0	0	0	0	0	0	0	0	0	0	0	0	0
<b>GASTOS CORRIENTES</b>	12.341	42.432	42.833	41.541	38.585	40.124	41.128	43.247	43.954	43.168	47.128	50.371	60.169	63.721	79.856	97.359	128.100	156.511
Remuneraciones	8.054	29.876	26.882	26.038	25.121	25.533	26.655	28.786	29.066	28.514	28.648	28.498	32.276	37.082	47.592	61.122	85.260	99.088
Otros Gastos de Consumo	4.287	12.556	15.951	15.503	13.464	14.591	12.661	12.723	13.146	12.780	15.972	21.837	24.406	22.863	27.903	30.990	37.231	50.669
Rentas de la Propiedad	0	0	0	0	0	0	0	0	0	0	11	36	0	0	0	0	0	0
Prestaciones de la Seguridad Social	0	0	0	0	0	0	0	0	0	0	0	0	0	0	0	0	0	0
Otros Gastos Corrientes	0	0	0	0	0	0	1.812	1.738	1.742	1.874	2.497	0	3.487	3.711	4.090	4.810	5.445	6.679
Transferencias Corrientes	0	0	0	0	0	0	0	0	0	0	0	0	0	65	271	437	164	75
<b>RESULTADO ECONOMICO</b>	-12.341	-42.432	-42.833	-41.524	-38.583	-40.122	-40.492	-43.247	-43.854	-43.132	-47.017	-50.244	-60.061	-63.697	-79.799	-97.197	-127.924	-156.295
<b>RECURSOS DE CAPITAL</b>	0	0	0	0	0	0	0	0	26	0	0	0	0	0	0	0	0	0
<b>GASTOS DE CAPITAL</b>	4	45	146	18	1	8	173	5	159	419	32	172	325	1.677	292	852	5.491	893
Inversión Real Directa	4	45	146	18	1	8	173	5	159	419	32	172	325	1.677	292	852	5.491	893
Transferencias de Capital	0	0	0	0	0	0	0	0	0	0	0	0	0	0	0	0	0	0
Inversión Financiera	0	0	0	0	0	0	0	0	0	0	0	0	0	0	0	0	0	0
<b>TOTAL DE RECURSOS</b>	0	0	0	17	2	2	636	0	126	36	111	127	108	24	58	162	177	216
<b>TOTAL DE GASTOS</b>	12.345	42.477	42.979	41.559	38.586	40.132	41.301	43.252	44.113	43.587	47.160	50.543	60.494	65.398	80.149	98.211	133.591	157.405
<b>RDO. FCIERO. ANTES DE CONTRIB.</b>	-12.345	-42.477	-42.979	-41.542	-38.584	-40.130	-40.665	-43.252	-43.987	-43.551	-47.049	-50.416	-60.386	-65.374	-80.091	-98.049	-133.415	-157.189
<b>CONTRIBUCIONES FIGURATIVAS</b>	12.345	42.477	42.979	41.542	38.584	40.130	41.296	43.252	43.258	43.582	47.117	50.519	60.460	65.374	80.091	98.150	133.415	157.261
<b>GASTOS FIGURATIVOS</b>	0	0	0	0	0	0	0	0	0	0	0	0	0	0	0	0	0	0
<b>RESULTADO FINANCIERO</b>	0	0	0	0	0	0	631	0	-725	31	66	103	74	0	0	101	0	73
<b>FUENTES FINANCIERAS</b>	0	0	0	0	0	0	0	0	725	0	0	0	4.435	4.036	4.729	6.404	13.823	11.729
<b>APLICACIONES FINANCIERAS</b>	0	0	0	0	0	0	0	0	0	0	0	0	4.510	4.036	4.729	6.505	13.823	11.802
CONTR.FIG. P/APLICAC. FINANCIERAS																		
GASTOS FIG. P/ APLICAC. FINANCIERAS																		
<b>FINANCIAMIENTO NETO</b>	0	0	0	0	0	0	0	0	725	0	0	0	-75	0	0	-101	0	-73

FUENTES: Cuentas Generales del Ejercicio.

DIRECCION GENERAL DE PROGRAMACION Y ESTADISTICA HACENDAL

# PROVINCIA DE SANTA FE

Administración Provincial de Impuestos - Evolución del Resultado

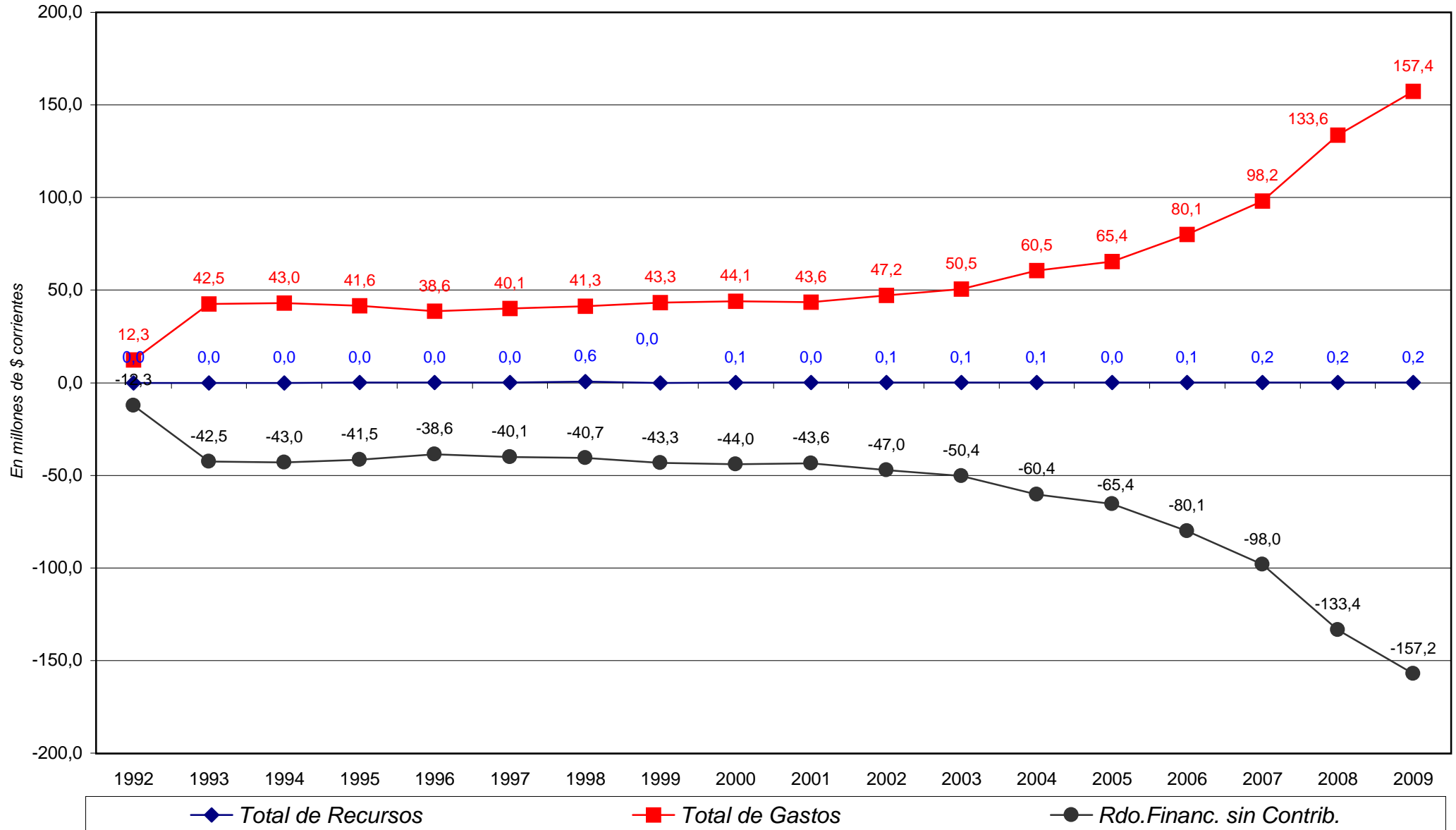





Evolución del Resultado Financiero

del

***SERVICIO DE CATASTRO***

***E INFORMACION TERRITORIAL***

Período: 1993-2009

**PROVINCIA DE SANTA FE**

Esquema Ahorro-Inversión y Financiamiento de la SERVICIO DE CATASTRO E INFORMACION TERRITORIAL

En miles de pesos corrientes

CONCEPTOS	1993	1994	1995	1996	1997	1998	1999	2000	2001	2002	2003	2004	2005	2006	2007	2008	2009
<b>RECURSOS CORRIENTES</b>	0	20	78	58	76	57	71	71	169	177	204	396	421	512	900	1.015	389
Ingresos Tributarios	0	0	0	0	0	0	0	0	0	0	0	0	0	0	0	0	0
Contribuciones Seguridad Social	0	0	0	0	0	0	0	0	0	0	0	0	0	0	0	0	0
Ingresos No Tributarios	0	20	78	58	76	57	71	49	33	39	108	82	57	53	43	24	33
Otros Ingresos Corrientes	0	0	0	0	0	0	0	22	136	138	96	314	363	458	857	990	355
<b>GASTOS CORRIENTES</b>	7.264	7.275	7.382	7.191	7.185	7.670	8.266	8.697	9.399	9.260	9.179	10.858	11.821	15.108	19.841	27.247	31.279
Remuneraciones	6.255	6.365	6.452	6.374	6.353	7.002	7.731	8.160	8.066	8.005	8.120	8.962	10.459	13.531	17.693	24.446	28.512
Otros Gastos de Consumo	1.009	908	930	777	816	652	535	537	1.333	1.252	1.055	1.895	1.343	1.423	1.909	2.596	2.553
Rentas de la Propiedad	0	0	0	0	0	0	0	0	0	0	0	0	0	0	0	0	0
Prestaciones de la Seguridad Social	0	0	0	0	0	16	0	0	0	0	0	0	0	0	0	0	0
Otros Gastos Corrientes	0	0	0	0	0	0	0	0	0	0	0	0	0	0	0	0	0
Transferencias Corrientes	0	2	0	40	16	0	0	0	0	3	4	1	19	153	239	205	215
<b>RESULTADO ECONOMICO</b>	<b>-7.264,00</b>	<b>-7.255,00</b>	<b>-7.304,00</b>	<b>-7.133,00</b>	<b>-7.109,00</b>	<b>-7.613,00</b>	<b>-8.195,00</b>	<b>-8.626,00</b>	<b>-9.230,00</b>	<b>-9.083,00</b>	<b>-8.975,00</b>	<b>-10.461,50</b>	<b>-11.400,77</b>	<b>-14.596,74</b>	<b>-18.941,05</b>	<b>-26.232,28</b>	<b>-30.890,76</b>
<b>RECURSOS DE CAPITAL</b>	0	0	0	0	0	0	0	0	0	0	0	0	0	0	0	0	0
<b>GASTOS DE CAPITAL</b>	10	5	1	0	0	28	0	7	29	3	54	844	513	339	304	22	56
Inversión Real Directa	10	5	1	0	0	28	0	7	29	3	54	844	513	339	304	22	56
Transferencias de Capital	0	0	0	0	0	0	0	0	0	0	0	0	0	0	0	0	0
Inversión Financiera	0	0	0	0	0	0	0	0	0	0	0	0	0	0	0	0	0
<b>TOTAL DE RECURSOS</b>	<b>0</b>	<b>20</b>	<b>78</b>	<b>58</b>	<b>76</b>	<b>57</b>	<b>71</b>	<b>169</b>	<b>177</b>	<b>204</b>	<b>396</b>	<b>421</b>	<b>512</b>	<b>900</b>	<b>1.015</b>	<b>389</b>	
<b>TOTAL DE GASTOS</b>	<b>7.274</b>	<b>7.280</b>	<b>7.383</b>	<b>7.191</b>	<b>7.185</b>	<b>7.698</b>	<b>8.266</b>	<b>8.704</b>	<b>9.428</b>	<b>9.263</b>	<b>9.233</b>	<b>11.702</b>	<b>12.334</b>	<b>15.447</b>	<b>20.145</b>	<b>27.269</b>	<b>31.336</b>
<b>RDO. FCIERO. ANTES DE CONTRIB.</b>	<b>-7.274</b>	<b>-7.260</b>	<b>-7.305</b>	<b>-7.133</b>	<b>-7.109</b>	<b>-7.641</b>	<b>-8.195</b>	<b>-8.633</b>	<b>-9.259</b>	<b>-9.086</b>	<b>-9.029</b>	<b>-11.306</b>	<b>-11.914</b>	<b>-14.936</b>	<b>-19.245</b>	<b>-26.254</b>	<b>-30.947</b>
<b>CONTRIBUCIONES FIGURATIVAS</b>	<b>7.274</b>	<b>7.260</b>	<b>7.303</b>	<b>7.133</b>	<b>7.109</b>	<b>7.641</b>	<b>8.195</b>	<b>8.633</b>	<b>9.259</b>	<b>9.132</b>	<b>9.075</b>	<b>11.627</b>	<b>12.000</b>	<b>14.989</b>	<b>19.581</b>	<b>26.375</b>	<b>30.593</b>
<b>GASTOS FIGURATIVOS</b>	<b>0</b>	<b>0</b>	<b>0</b>	<b>0</b>	<b>0</b>	<b>0</b>	<b>0</b>	<b>0</b>	<b>0</b>	<b>0</b>	<b>0</b>	<b>0</b>	<b>7</b>	<b>21</b>	<b>13</b>	<b>11</b>	<b>10</b>
<b>RESULTADO FINANCIERO</b>	<b>0</b>	<b>0</b>	<b>-2</b>	<b>0</b>	<b>0</b>	<b>0</b>	<b>0</b>	<b>0</b>	<b>0</b>	<b>46</b>	<b>46</b>	<b>322</b>	<b>80</b>	<b>32</b>	<b>323</b>	<b>109</b>	<b>-364</b>
<b>FUENTES FINANCIERAS</b>	<b>0</b>	<b>0</b>	<b>2</b>	<b>0</b>	<b>0</b>	<b>0</b>	<b>0</b>	<b>0</b>	<b>106</b>	<b>0</b>	<b>0</b>	<b>2.330</b>	<b>1.721</b>	<b>1.569</b>	<b>2.038</b>	<b>2.779</b>	<b>3.388</b>
<b>APLICACIONES FINANCIERAS</b>	<b>0</b>	<b>0</b>	<b>0</b>	<b>0</b>	<b>0</b>	<b>0</b>	<b>0</b>	<b>0</b>	<b>106</b>	<b>4</b>	<b>0</b>	<b>2.651</b>	<b>1.801</b>	<b>1.602</b>	<b>2.361</b>	<b>2.888</b>	<b>3.024</b>
CONTR.FIG. P/APLICAC. FINANCIERAS																	
GASTOS FIG. P/ APLICAC. FINANCIERAS																	
<b>FINANCIAMIENTO NETO</b>	<b>0</b>	<b>0</b>	<b>2</b>	<b>0</b>	<b>0</b>	<b>0</b>	<b>0</b>	<b>0</b>	<b>0</b>	<b>-4</b>	<b>0</b>	<b>-321</b>	<b>-80</b>	<b>-32</b>	<b>-323</b>	<b>-109</b>	<b>364</b>

FUENTES: Cuentas Generales del Ejercicio.

DIRECCION GENERAL DE PROGRAMACION Y ESTADISTICA HACENDAL

# PROVINCIA DE SANTA FE

Servicio de Catastro e Información Territorial - Evolución del Resultado

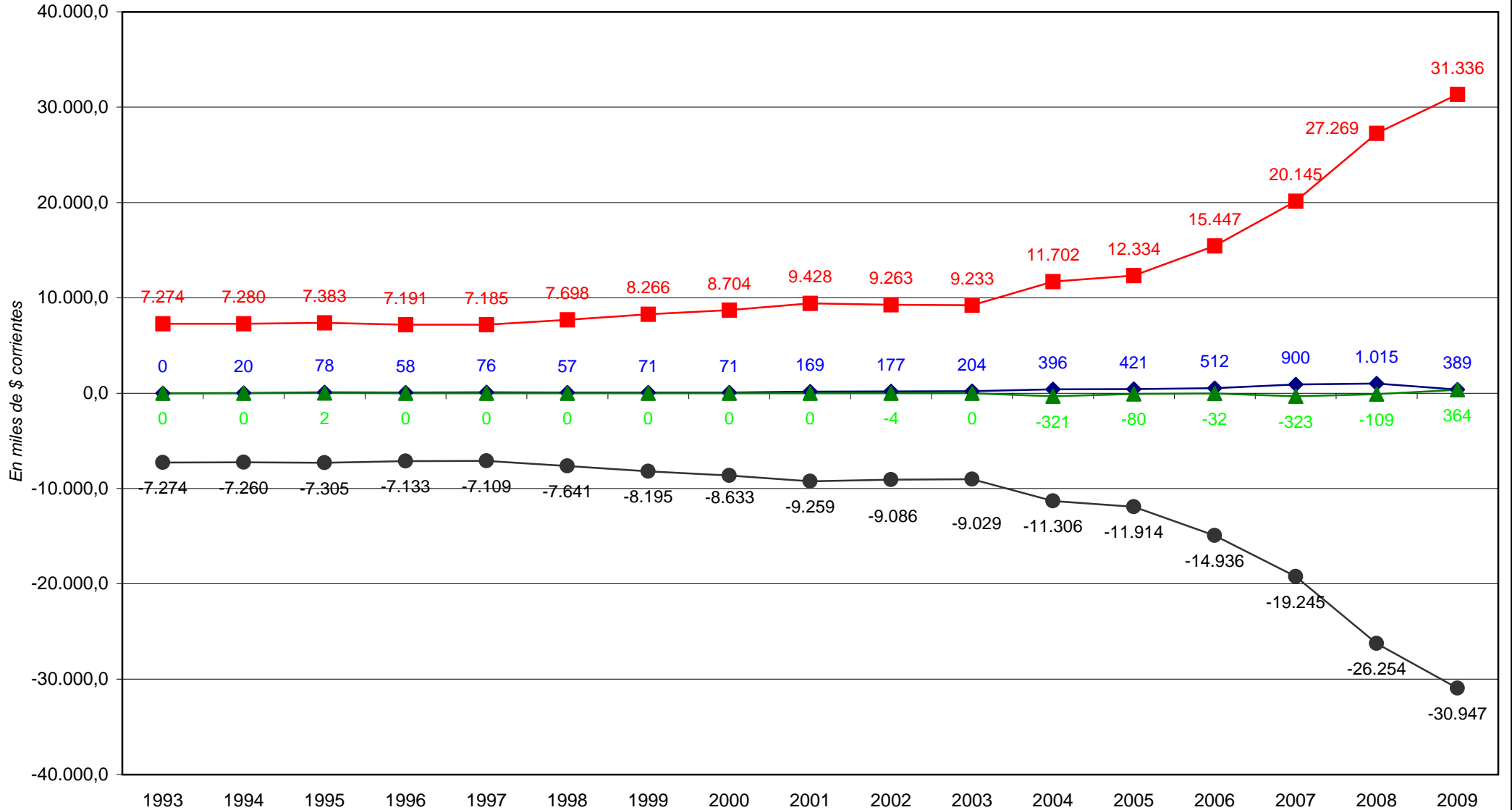

◆ Total de Recursos     
 ■ Total de Gastos     
 ● Rdo. Financ. sin Contrib.     
 ▲ Financiamiento Neto

**PROVINCIA DE SANTA FE**

Esquema Ahorro-Inversión y Financiamiento de la SERVICIO DE CATASTRO E INFORMACION TERRITORIAL

En miles de pesos corrientes

CONCEPTOS	1993	1994	1995	1996	1997	1998	1999	2000	2001	2002	2003	2004	2005	2006	2007	2008	2009
RECURSOS CORRIENTES	0	20	78	58	76	57	71	71	169	177	204	396	421	512	900	1.015	389
INGRESOS TRIBUTARIOS	0	0	0	0	0	0	0	0	0	0	0	0	0	0	0	0	0
Sobre los Ingresos	0	0	0	0	0	0	0	0	0	0	0	0	0	0	0	0	0
Ganancias																	
Otros																	
Sobre el Patrimonio	0	0	0	0	0	0	0	0	0	0	0	0	0	0	0	0	0
Activos																	
Inmobiliario																	
Patente Unica s/Vehiculos																	
Bienes Personales																	
Otros																	
Sobre la Prod., Consumo y Transac.	0	0	0	0	0	0	0	0	0	0	0	0	0	0	0	0	0
Valor Agregado																	
Internos Unificados																	
Combustibles Líquidos																	
Consumo Energía Electrica																	
Sellos y Tasas Retrib. de Serv.																	
Ingresos Brutos																	
Otros																	
Otros Tributos de Origen Nacional																	
Otros Tributos de Origen Provincial																	
Régimen de Garantía y Fondos Nac.																	
CONTRIBUCION A LA SEGURIDAD SOCIAL																	
INGRESOS NO TRIBUTARIOS	0	20	78	58	76	57	71	49	33	39	108	82	57	53	43	24	33
Tasas y Tarifas						26	27										
Derechos																	
Otros		20	78	58	76	31	44	49	33	39	108	82	57	53	43	24	33
OTROS INGRESOS CORRIENTES	0	0	0	0	0	0	0	22	136	138	96	314	363	458	857	990	355
Vta de Bs y Ss/Ingresos de Operac.								22	136	138	96	314	363	458	543	677	245
Rentas de la Propiedad																	
Transferencias Corrientes															314	313	110
GASTOS CORRIENTES	7.264	7.275	7.382	7.191	7.185	7.670	8.266	8.697	9.389	9.260	9.179	10.859	11.821	15.108	19.841	27.247	31.279
REMUNERACIONES	6.255	6.365	6.452	6.374	6.353	7.002	7.731	8.160	8.066	8.005	8.120	8.962	10.459	13.531	17.693	24.448	28.512
OTROS GASTOS DE CONSUMO	1.009	908	930	777	816	652	535	537	1.333	1.252	1.055	1.895	1.343	1.423	1.909	2.596	2.553
Bienes de Consumo						99	119	98	99	74	157	202	235	214	306	283	360
Servicios No Personales						553	416	438	1.234	1.178	898	1.693	1.108	1.209	1.604	2.313	2.194
Otros	1.009	908	930	777	816												
RENTAS DE LA PROPIEDAD																	
PRESTACIONES DE LA SEG. SOCIAL						16											
OTROS GASTOS CORRIENTES																	
TRANSFERENCIAS CORRIENTES	0	2	0	40	16	0	0	0	0	3	4	1	19	153	239	205	215
Al Sector Privado		2		40						3	4		19	153	239	205	215
A Instit.Provinciales y Municipales	0	0	0	0	0	0	0	0	0	0	0	0	0	0	0	0	0
Coparticipación a MMCC																	
Otras																	
Otras Transferencias					16												
RESULTADO ECONOMICO	-7.264	-7.255	-7.304	-7.133	-7.109	-7.613	-8.195	-8.626	-9.230	-9.083	-8.975	-10.462	-11.401	-14.597	-18.941	-26.232	-30.891
RECURSOS DE CAPITAL	0	0	0	0	0	0	0	0	0	0	0	0	0	0	0	0	0
PROPIOS																	
TRANSFERENCIAS DE CAPITAL																	
RECUPERACION DE PRESTAMOS																	
GASTOS DE CAPITAL	10	5	1	0	0	28	0	7	29	3	54	844	513	339	304	22	56
INVERSION REAL DIRECTA	10	5	1	0	0	28	0	7	29	3	54	844	513	339	304	22	56
Bienes Preexistentes																	
Construcciones																	
Maquinarias y Equipos	10	5	1			28		7	29	3	54	844	513	339	304	22	56
Otros																	
TRANSFERENCIAS DE CAPITAL																	
INVERSION FINANCIERA																	
TOTAL DE RECURSOS	0	20	78	58	76	57	71	71	169	177	204	396	421	512	900	1.015	389
TOTAL DE GASTOS	7.274	7.280	7.383	7.191	7.185	7.698	8.266	8.704	9.428	9.263	9.233	11.702	12.334	15.447	20.145	27.269	31.336
RESULT. FINANC. ANTES DE CONTRIBUC.	-7.274	-7.260	-7.305	-7.133	-7.109	-7.641	-8.195	-8.633	-9.259	-9.086	-9.029	-11.306	-11.914	-14.936	-19.245	-26.254	-30.947
CONTRIBUCIONES FIGURATIVAS	7.274	7.260	7.303	7.133	7.109	7.641	8.195	8.633	9.259	9.132	9.075	11.627	12.000	14.989	19.581	26.375	30.593
GASTOS FIGURATIVOS													7	21	13	11	10
RESULTADO FINANCIERO	0	0	-2	0	0	0	0	0	0	46	46	322	80	32	323	109	-364
FUENTES FINANCIERAS																	
DISMINUCION DE LA INVERSION FCIERA.	0	0	2	0	0	0	0	0	106	0	0	2.330	1.721	1.569	2.038	2.779	3.388
ENDEUD. PUBLICO E INCREM.PASIVO			2						106				302	434	479	802	911
INCREMENTO DEL PATRIMONIO												2.330	1.419	1.136	1.559	1.977	2.477
APLICACIONES FINANCIERAS																	
INVERSION FINANCIERA									106	4	0	2.651	1.801	1.602	2.361	2.888	3.024
AMORT.DEUDA Y DISM. DE PASIVOS												2.651	1.801	1.602	2.361	2.888	3.024
CONTR.FIG. P/APLICAC. FINANCIERAS															22	25	28
GASTOS FIG. P/APLICAC. FINANCIERAS															22	25	28
FINANCIAMIENTO NETO	0	0	2	0	0	0	0	0	0	-4	0	-321	-80	-32	-323	-109	364

FUENTES: Cuentas Generales del Ejercicio.

DIRECCION GENERAL DE PROGRAMACION Y ESTADISTICA HACENDAL

**PROVINCIA DE SANTA FE**

Total de Gastos según la clasificación por Finalidad/Función del SERVICIO DE CATASTRO E INFORMACION TERRITORIAL

En miles de pesos corrientes

CONCEPTOS	1993	1994	1995	1996	1997	1998	1999	2000	2001	2002	2003	2004	2005	2006	2007	2008	2009
<b>1 - ADMINISTRACION GUBERNAMENTAL</b>	7.274	7.280	7.383	7.191	7.170	7.683	8.266	8.704	9.534	9.266	9.234	11.702	12.332	15.426	20.135	27.234	31.334
10 - Legislativa																	
20 - Judicial																	
30 - Dirección Superior Ejecutiva																	
50 - Relaciones Interiores																	
60 - Administración Fiscal	7.274	7.280	7.383	7.191	7.170	7.683	8.266	8.704	9.534	9.266	9.234	11.702	12.332	15.426	20.135	27.234	31.334
70 - Control de la Gestión Pública																	
80 - Información y Estadística Básica																	
<b>2 - SERVICIOS DE SEGURIDAD</b>	0	0	0	0	0	0	0	0	0	0	0	0	0	0	0	0	0
<b>3 - SERVICIOS SOCIALES</b>	0	0	0	0	15	15	0	0	0	0	0	0	0	0	9	0	0
10 - Salud																	
20 - Promoción y Asistencia Social																	
30 - Seguridad Social					15	15									9		
41 - Educación Elemental																	
42 - Educación Media y Técnica																	
43 - Educación Superior y Universitaria																	
44 - Cultura																	
45 - Deporte y Recreación																	
46 - Administración de la Educación																	
50 - Ciencia y Técnica																	
60 - Trabajo																	
70 - Vivienda y Urbanismo																	
80 - Agua Potable y Alcantarillada																	
90 - Otros Servicios Urbanos																	
<b>4 - SERVICIOS ECONOMICOS</b>	0	0	0	0	0	0	0	0	0	0	0	0	0	0	0	0	0
<b>5 - DEUDA PUBLICA</b>													2	21	2	35	1
<b>9 - NO CLASIFICADO</b>													7	43	38	35	38
<b>TOTAL GENERAL</b>	<b>7.274</b>	<b>7.280</b>	<b>7.383</b>	<b>7.191</b>	<b>7.185</b>	<b>7.698</b>	<b>8.266</b>	<b>8.704</b>	<b>9.534</b>	<b>9.266</b>	<b>9.234</b>	<b>11.702</b>	<b>12.341</b>	<b>15.490</b>	<b>20.183</b>	<b>27.304</b>	<b>31.374</b>

FUENTE: Cuenta General del Ejercicio

DIRECCION GENERAL DE PROGRAMACION Y ESTADISTICA HACENDAL

Evolución del Resultado Financiero

del

***AEROPUERTO INTERNACIONAL***

***DE ROSARIO***

Período: 1994-2009

**PROVINCIA DE SANTA FE**

Esquema Ahorro-Inversión y Financiamiento de la AEROPUERTO INTERNACIONAL DE ROSARIO

En miles de pesos corrientes

CONCEPTOS	1994	1995	1996	1997	1998	1999	2000	2001	2002	2003	2004	2005	2006	2007	2008	2009
<b>RECURSOS CORRIENTES</b>	1.380	1.160	1.036	1.347	1.879	2.495	2.228	1.643	1.313	1.336	2.201	2.128	2.800	3.721	4.651	3.394
Ingresos Tributarios	0	0	0	0	0	0	0	0	0	0	0	0	0	0	0	0
Contribuciones Seguridad Social	0	0	0	0	0	0	0	0	0	0	0	0	0	0	0	0
Ingresos No Tributarios	1.380	1.160	1.036	1.347	1.839	2.471	2.228	1.643	1.257	1.279	2.104	2.030	2.700	3.598	4.478	3.201
Otros Ingresos Corrientes	0	0	0	0	40	24	0	0	56	57	97	98	100	123	173	193
<b>GASTOS CORRIENTES</b>	695	977	885	998	1.062	1.070	1.858	1.630	1.062	1.212	1.728	2.381	2.905	3.708	4.374	5.297
Remuneraciones	122	110	107	106	108	124	249	249	304	382	314	377	642	1.168	1.621	2.151
Otros Gastos de Consumo	573	867	778	892	954	946	1.610	1.381	758	831	1.414	2.004	2.263	2.540	2.754	3.145
Rentas de la Propiedad	0	0	0	0	0	0	0	0	0	0	0	0	0	0	0	0
Prestaciones de la Seguridad Social	0	0	0	0	0	0	0	0	0	0	0	0	0	0	0	0
Otros Gastos Corrientes	0	0	0	0	0	0	0	0	0	0	0	0	0	0	0	0
Transferencias Corrientes	0	0	0	0	0	0	0	0	0	0	0	0	0	0	0	0
<b>RESULTADO ECONOMICO</b>	685	183	151	349	817	1.425	370	13	251	124	473	-252	-104	13	277	-1.903
<b>RECURSOS DE CAPITAL</b>	0	0	0	0	0	0	0	0	0	0	0	0	0	0	0	0
<b>GASTOS DE CAPITAL</b>	6	377	963	1.001	1.407	713	1.213	1.785	281	40	178	184	153	217	117	122
Inversión Real Directa	6	377	963	1.001	1.407	713	1.213	1.785	281	40	178	184	153	217	117	122
Transferencias de Capital	0	0	0	0	0	0	0	0	0	0	0	0	0	0	0	0
Inversión Financiera	0	0	0	0	0	0	0	0	0	0	0	0	0	0	0	0
<b>TOTAL DE RECURSOS</b>	1.380	1.160	1.036	1.347	1.879	2.495	2.228	1.643	1.313	1.336	2.201	2.128	2.800	3.721	4.651	3.394
<b>TOTAL DE GASTOS</b>	707	1.354	1.848	1.999	2.469	1.783	3.071	3.415	1.343	1.252	1.906	2.565	3.057	3.926	4.491	5.419
<b>RDO. FCIERO. ANTES DE CONTRIB.</b>	679	-194	-812	-652	-590	712	-843	-1.772	-30	84	295	-437	-257	-205	160	-2.025
CONTRIBUCIONES FIGURATIVAS	110	80	950	940	1.398	379	0	0	0	0	0	0	140	227	0	1.964
GASTOS FIGURATIVOS	0	0	0	0	0	0	0	0	0	0	0	0	0	0	0	0
<b>RESULTADO FINANCIERO</b>	789	-114	138	288	808	1.091	-843	-1.772	-30	84	295	-437	-116	22	160	-61
FUENTES FINANCIERAS	0	754	0	779	0	0	2.965	2.123	351	320	492	814	487	379	475	918
APLICACIONES FINANCIERAS	0	0	0	0	0	0	0	0	0	0	788	377	371	401	635	857
CONTR.FIG. P/APLICAC. FINANCIERAS																
GASTOS FIG. P/ APLICAC. FINANCIERAS																
<b>FINANCIAMIENTO NETO</b>	0	754	0	779	0	0	2.965	2.123	351	320	-296	437	116	-22	-160	61

FUENTES: Cuentas Generales del Ejercicio.

DIRECCION GENERAL DE PROGRAMACION Y ESTADISTICA HACENDAL

**PROVINCIA DE SANTA FE**  
*Aeropuerto Internacional de Rosario - Evolución del Resultado*

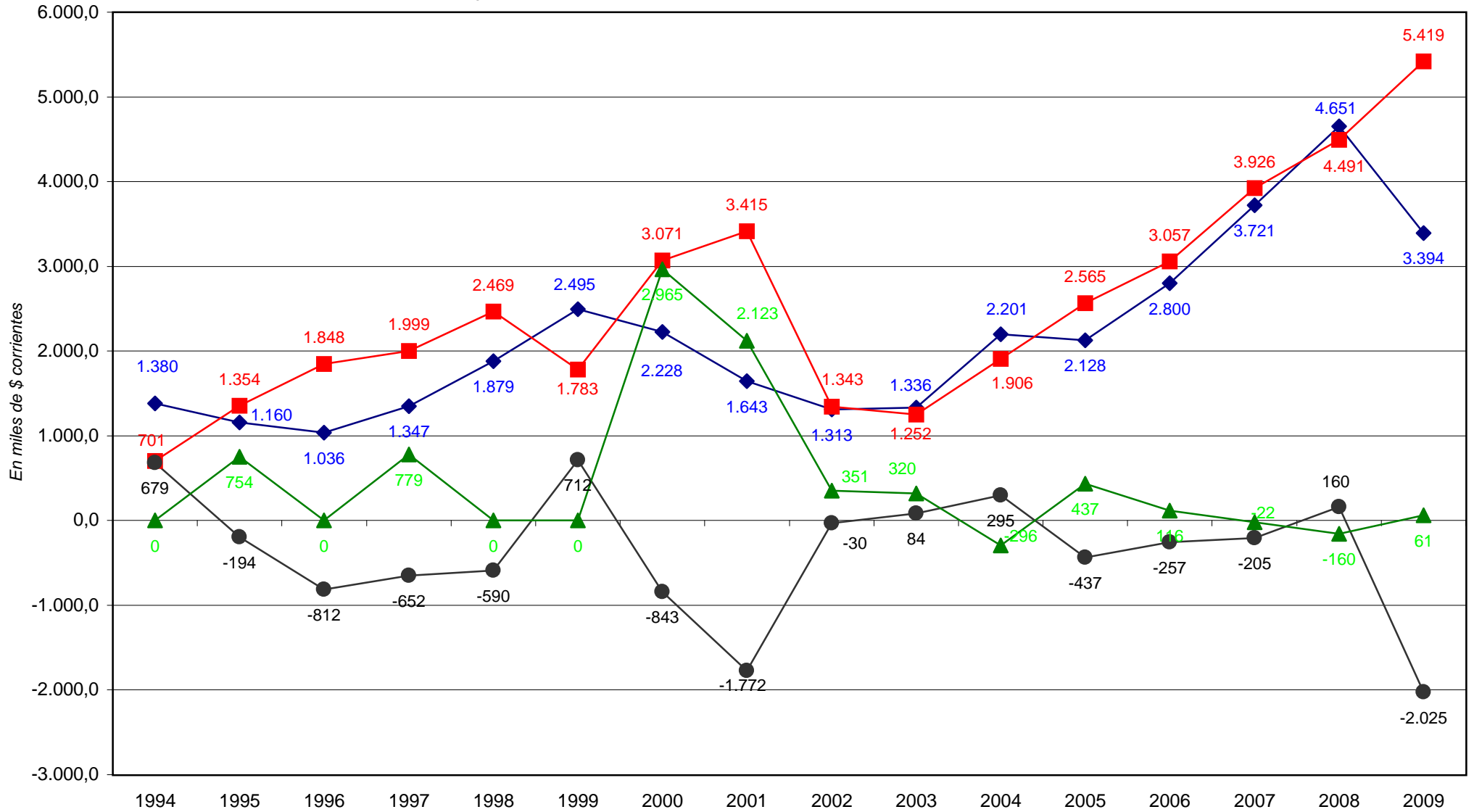

◆ Total de Recursos     
 ■ Total de Gastos     
 ● Rdo. Financ. sin Contrib.     
 ▲ Financiamiento Neto



**PROVINCIA DE SANTA FE**

Esquema Ahorro-Inversión y Financiamiento de la AEROPUERTO INTERNACIONAL DE ROSARIO

En miles de pesos corrientes

CONCEPTOS	1994	1995	1996	1997	1998	1999	2000	2001	2002	2003	2004	2005	2006	2007	2008	2009
<b>RECURSOS CORRIENTES</b>	1.380	1.160	1.036	1.347	1.879	2.495	2.228	1.643	1.313	1.336	2.201	2.128	2.800	3.721	4.651	3.394
<b>INGRESOS TRIBUTARIOS</b>	0	0	0	0	0	0	0	0	0	0	0	0	0	0	0	0
Sobre los Ingresos	0	0	0	0	0	0	0	0	0	0	0	0	0	0	0	0
Ganancias																
Otros																
Sobre el Patrimonio	0	0	0	0	0	0	0	0	0	0	0	0	0	0	0	0
Activos																
Inmobiliario																
Patente Unica s/Vehiculos																
Bienes Personales																
Otros																
Sobre la Prod.,Consumo y Transac.	0	0	0	0	0	0	0	0	0	0	0	0	0	0	0	0
Valor Agregado																
Internos Unificados																
Combustibles Líquidos																
Consumo Energia Electrica																
Sellos y Tasas Retrib. de Serv.																
Ingresos Brutos																
Otros																
Otros Tributos de Origen Nacional																
Otros Tributos de Origen Provincial																
Régimen de Garantía y Fondos Nac.																
<b>CONTRIBUCION A LA SEGURIDAD SOCIAL</b>																
<b>INGRESOS NO TRIBUTARIOS</b>	1.380	1.160	1.036	1.347	1.839	2.471	2.228	1.643	1.257	1.279	2.104	2.030	2.700	3.598	4.478	3.201
Tasas y Tarifas	1.380	355	315	381												
Derechos		277	224	295	1.466	1.930	1.643	1.093	719	879	1.645	1.573	2.027	2.723	3.317	2.110
Otros		528	497	671	373	541	585	550	538	400	459	457	674	875	1.161	1.091
<b>OTROS INGRESOS CORRIENTES</b>	0	0	0	0	40	24	0	0	56	57	97	98	100	123	173	193
Vta de Bs y Ss/Ingresos de Operac.																
Rentas de la Propiedad					40	24			56	57	97	98	100	123	173	193
Transferencias Corrientes																
<b>GASTOS CORRIENTES</b>	695	977	885	998	1.062	1.070	1.858	1.630	1.062	1.212	1.728	2.381	2.905	3.708	4.374	5.297
<b>REMUNERACIONES</b>	122	110	107	106	108	124	248	249	304	382	314	377	642	1.168	1.621	2.151
<b>OTROS GASTOS DE CONSUMO</b>	573	867	778	892	954	946	1.610	1.381	758	831	1.414	2.004	2.263	2.540	2.754	3.145
Bienes de Consumo	35				105	69	193	100	25	91	141	225	194	236	219	213
Servicios No Personales	538				849	877	1.417	1.281	733	740	1.273	1.779	2.069	2.304	2.535	2.932
Otros		867	778	892												
<b>RENTAS DE LA PROPIEDAD</b>																
<b>PRESTACIONES DE LA SEG. SOCIAL</b>																
<b>OTROS GASTOS CORRIENTES</b>																
<b>TRANSFERENCIAS CORRIENTES</b>	0	0	0	0	0	0	0	0	0	0	0	0	0	0	0	0
Al Sector Privado																
A Instit.Provinciales y Municipales	0	0	0	0	0	0	0	0	0	0	0	0	0	0	0	0
Coparticipación a MMCC																
Otras																
Otras Transferencias																
<b>RESULTADO ECONOMICO</b>	685	183	151	349	817	1.425	370	13	251	124	473	-252	-104	13	277	-1.903
<b>RECURSOS DE CAPITAL</b>	0	0	0	0	0	0	0	0	0	0	0	0	0	0	0	0
<b>PROPIOS</b>																
<b>TRANSFERENCIAS DE CAPITAL</b>																
<b>RECUPERACION DE PRESTAMOS</b>																
<b>GASTOS DE CAPITAL</b>	6	377	963	1.001	1.407	713	1.213	1.785	281	40	178	184	153	217	117	122
<b>INVERSION REAL DIRECTA</b>	6	377	963	1.001	1.407	713	1.213	1.785	281	40	178	184	153	217	117	122
Bienes Preexistentes		10					57			6						
Construcciones		113	950	940	1.398	681	1.082	1.750	278	22	138	131	101	149	90	39
Maquinarias y Equipos	6	254	13	61	9	21	74	28	3	12	40	53	52	68	27	83
Otros						11		7								
<b>TRANSFERENCIAS DE CAPITAL</b>																
<b>INVERSION FINANCIERA</b>																
<b>TOTAL DE RECURSOS</b>	1.380	1.160	1.036	1.347	1.879	2.495	2.228	1.643	1.313	1.336	2.201	2.128	2.800	3.721	4.651	3.394
<b>TOTAL DE GASTOS</b>	701	1.354	1.848	1.999	2.469	1.783	3.071	3.415	1.343	1.252	1.906	2.565	3.057	3.926	4.491	5.419
<b>RESULT. FINANC. ANTES DE CONTRIBUC.</b>	679	-194	-812	-652	-590	712	-843	-1.772	-30	85	295	-437	-257	-205	160	-2.025
<b>CONTRIBUCIONES FIGURATIVAS</b>																
GASTOS FIGURATIVOS	110	80	950	940	1.398	379							140	227		1.964
<b>RESULTADO FINANCIERO</b>	789	-114	138	288	808	1.091	-843	-1.772	-30	85	295	-437	-116	22	160	-61
<b>FUENTES FINANCIERAS</b>																
<b>DISMINUCION DE LA INVERSION FCIERA.</b>	0	754	0	779	0	0	2.965	2.123	351	320	492	814	487	379	475	918
<b>ENDEUD. PUBLICO E INCREM.PASIVO</b>		754		779			2.965	2.123	351	320	405	701	246	130	152	312
<b>INCREMENTO DEL PATRIMONIO</b>											87	113	241	249	323	606
<b>APLICACIONES FINANCIERAS</b>																
<b>INVERSION FINANCIERA</b>	0	0	0	0	0	0	0	0	0	0	788	377	371	401	635	857
<b>AMORT.DEUDA Y DISM. DE PASIVOS</b>											788	377	371	401	635	857
<b>CONTR.FIG. P/APLICAC. FINANCIERAS</b>																
<b>GASTOS FIG. P/ APPLICAC. FINANCIERAS</b>																
<b>FINANCIAMIENTO NETO</b>	0	754	0	779	0	0	2.965	2.123	351	320	-296	437	116	-22	-160	61

FUENTES: Cuentas Generales del Ejercicio.

DIRECCION GENERAL DE PROGRAMACION Y ESTADISTICA HACENDAL

**PROVINCIA DE SANTA FE**

Total de Gastos según la clasificación por Finalidad/Función del AEROPUERTO INTERNACIONAL DE ROSARIO

En miles de pesos corrientes

CONCEPTOS	1994	1995	1996	1997	1998	1999	2000	2001	2002	2003	2004	2005	2006	2007	2008	2009
<b>1 - ADMINISTRACION GUBERNAMENTAL</b>	0	0	0	0	0	0	0	0	0	0	0	0	0	0	0	0
<b>2 - SERVICIOS DE SEGURIDAD</b>	0	0	0	0	0	0	0	0	0	0	0	0	0	0	0	0
<b>3 - SERVICIOS SOCIALES</b>	0	0	0	0	0	0	0	0	0	0	0	0	0	0	0	0
<b>4 - SERVICIOS ECONOMICOS</b>	701	1.354	1.848	1.999	2.469	1.783	3.071	3.415	1.344	1.252	1.906	2.565	3.057	3.926	4.491	5.419
10 - Energía, Combustible y Minería																
20 - Comunicaciones																
30 - Transporte	701	1.354	1.848	1.999	2.469	1.783	3.071	3.415	1.344	1.252	1.906	2.565	3.057	3.926	4.491	5.419
40 - Ecología y Medio Ambiente																
50 - Agricultura																
60 - Industria																
70 - Comercio, Turismo y Otros Servicios																
80 - Seguro y Finanzas																
<b>5 - DEUDA PUBLICA</b>																
<b>9 - NO CLASIFICADO</b>																
<b>TOTAL GENERAL</b>	<b>701</b>	<b>1.354</b>	<b>1.848</b>	<b>1.999</b>	<b>2.469</b>	<b>1.783</b>	<b>3.071</b>	<b>3.415</b>	<b>1.344</b>	<b>1.252</b>	<b>1.906</b>	<b>2.565</b>	<b>3.057</b>	<b>3.926</b>	<b>4.491</b>	<b>5.419</b>

FUENTE: Cuenta General del Ejercicio

DIRECCION GENERAL DE PROGRAMACION Y ESTADISTICA HACENDAL

Evolución del Resultado Financiero  
del

***ENTE REGULADOR DE  
SERVICIOS SANITARIOS***

Período: 1995-2009

**PROVINCIA DE SANTA FE**

Esquema Ahorro-Inversión y Financiamiento del ENTE REGULADOR DE SERVICIOS SANITARIOS

En miles de pesos corrientes

CONCEPTOS	1995	1996	1997	1998	1999	2000	2001	2002	2003	2004	2005	2006	2007	2008	2009
<b>RECURSOS CORRIENTES</b>	0	4.604	4.210	4.368	4.831	4.997	5.236	4.779	5.543	5.415	5.740	5.676	6.052	6.732	8.185
Ingresos Tributarios	0	0	0	0	0	0	0	0	0	0	0	0	0	0	0
Contribuciones Seguridad Social	0	0	0	0	0	0	0	0	0	0	0	0	0	0	0
Ingresos No Tributarios	0	4.120	4.210	4.368	4.771	4.997	5.051	4.635	5.543	5.415	5.740	5.676	6.052	6.732	8.185
Otros Ingresos Corrientes	0	484	0	0	60	0	185	144	0	0	0	0	0	0	0
<b>GASTOS CORRIENTES</b>	221	3.324	3.441	3.559	3.574	3.885	4.058	3.838	4.114	4.551	5.471	6.266	7.932	9.580	10.134
Remuneraciones	213	2.820	2.819	2.861	2.941	3.076	3.116	3.091	2.988	3.421	4.157	4.627	6.439	8.231	8.598
Otros Gastos de Consumo	8	504	622	698	633	809	942	747	1.126	1.130	1.314	1.640	1.493	1.349	1.536
Rentas de la Propiedad	0	0	0	0	0	0	0	0	0	0	0	0	0	0	0
Prestaciones de la Seguridad Social	0	0	0	0	0	0	0	0	0	0	0	0	0	0	0
Otros Gastos Corrientes	0	0	0	0	0	0	0	0	0	0	0	0	0	0	0
Transferencias Corrientes	0	0	0	0	0	0	0	0	0	0	0	0	0	0	0
<b>RESULTADO ECONOMICO</b>	-221	1.280	769	809	1.257	1.112	1.178	941	1.429	864	269	-590	-1.881	-2.849	-1.949
<b>RECURSOS DE CAPITAL</b>	0	0	0	0	0	0	1	518	0	0	0	0	0	0	0
<b>GASTOS DE CAPITAL</b>	0	161	97	137	136	236	328	353	812	630	535	417	97	77	7
Inversión Real Directa	0	161	97	137	136	236	328	353	812	630	535	417	97	77	7
Transferencias de Capital	0	0	0	0	0	0	0	0	0	0	0	0	0	0	0
Inversión Financiera	0	0	0	0	0	0	0	0	0	0	0	0	0	0	0
<b>TOTAL DE RECURSOS</b>	0	4.604	4.210	4.368	4.831	4.997	5.237	5.297	5.543	5.415	5.740	5.676	6.052	6.732	8.185
<b>TOTAL DE GASTOS</b>	221	3.485	3.538	3.696	3.710	4.121	4.386	4.191	4.926	5.181	6.005	6.683	8.029	9.657	10.142
<b>RDO. FCIERO. ANTES DE CONTRIB.</b>	-221	1.119	672	672	1.121	876	851	1.106	618	234	-266	-1.007	-1.978	-2.926	-1.956
CONTRIBUCIONES FIGURATIVAS	484	0	0	0	0	0	0	0	0	0	0	60	3.049	3.322	3.300
GASTOS FIGURATIVOS	0	0	0	0	0	0	0	2	0	0	0	0	0	0	0
<b>RESULTADO FINANCIERO</b>	263	1.119	672	672	1.121	876	851	1.104	618	234	-266	-947	1.071	396	1.344
FUENTES FINANCIERAS	0	263	750	500	0	59	0	85	690	1.109	1.961	2.067	782	2.104	1.009
APLICACIONES FINANCIERAS	0	0	0	0	0	0	0	0	0	1.342	1.696	1.120	1.854	2.500	2.353
CONTR.FIG. P/APLICAC. FINANCIERAS															
GASTOS FIG. P/ APLICAC. FINANCIERAS															
<b>FINANCIAMIENTO NETO</b>	0	263	750	500	0	59	0	85	690	-233	266	947	-1.071	-396	-1.344

FUENTES: Cuentas Generales del Ejercicio.

DIRECCION GENERAL DE PROGRAMACION Y ESTADISTICA HACENDAL

# PROVINCIA DE SANTA FE

Ente Regulador de Servicios Sanitarios - Evolución del Resultado

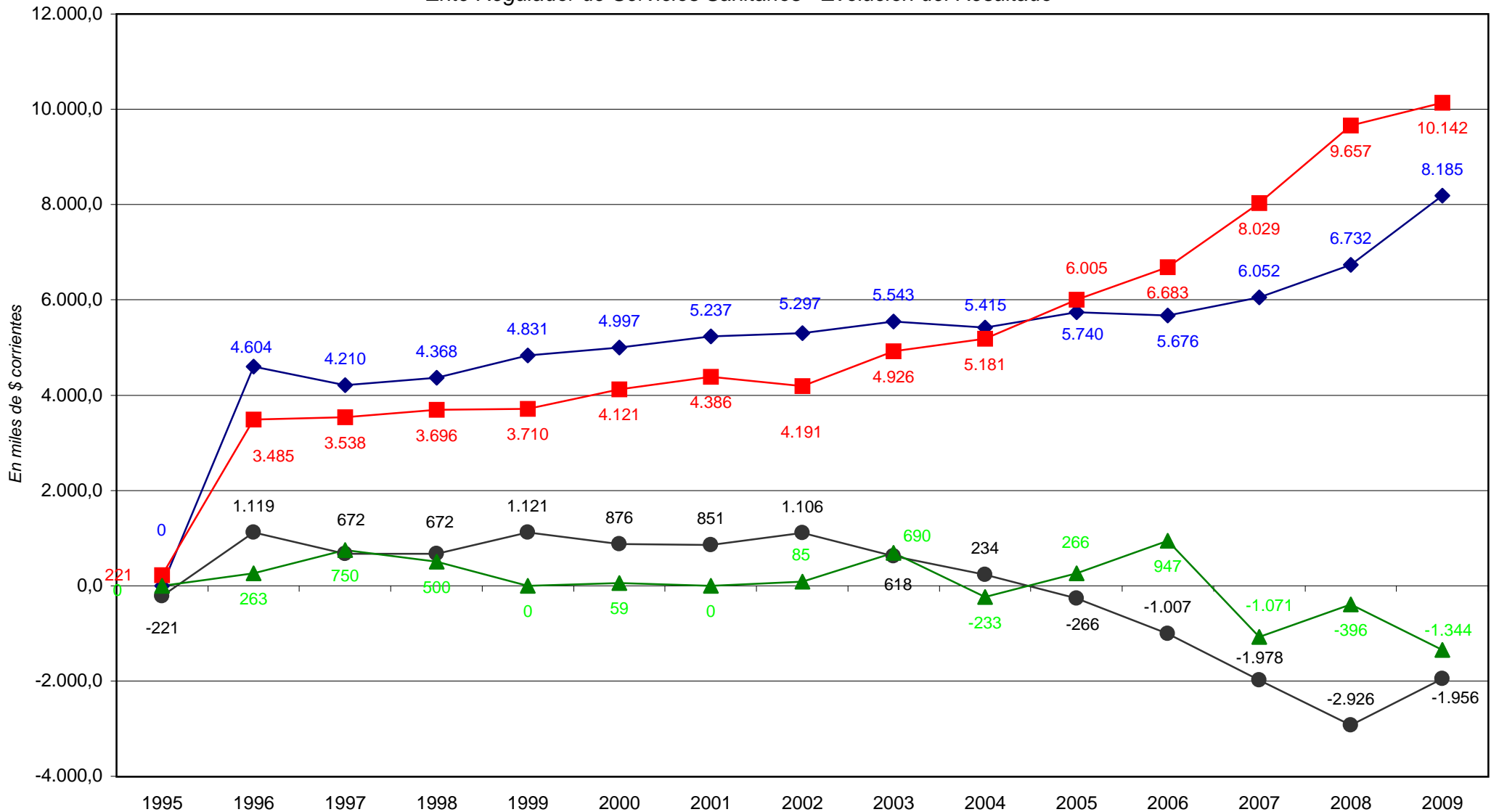

◆ Total de Recursos     
 ■ Total de Gastos     
 ● Rdo. Financ. sin Contrib.     
 ▲ Financiamiento Neto

**PROVINCIA DE SANTA FE**  
Esquema Ahorro-Inversión y Financiamiento del ENTE REGULADOR DE SERVICIOS SANITARIOS

En miles de pesos corrientes

CONCEPTOS	1995	1996	1997	1998	1999	2000	2001	2002	2003	2004	2005	2006	2007	2008	2009
<b>RECURSOS CORRIENTES</b>	0	4.604	4.210	4.368	4.831	4.997	5.236	4.779	5.543	5.415	5.740	5.676	6.052	6.732	8.185
INGRESOS TRIBUTARIOS	0	0	0	0	0	0	0	0	0	0	0	0	0	0	0
Sobre los Ingresos Ganancias	0	0	0	0	0	0	0	0	0	0	0	0	0	0	0
Otros	0	0	0	0	0	0	0	0	0	0	0	0	0	0	0
Sobre el Patrimonio	0	0	0	0	0	0	0	0	0	0	0	0	0	0	0
Activos Inmobiliario	0	0	0	0	0	0	0	0	0	0	0	0	0	0	0
Patente Única s/Vehículos	0	0	0	0	0	0	0	0	0	0	0	0	0	0	0
Bienes Personales	0	0	0	0	0	0	0	0	0	0	0	0	0	0	0
Otros	0	0	0	0	0	0	0	0	0	0	0	0	0	0	0
Sobre la Prod. Consumo y Transac. Valor Agregado	0	0	0	0	0	0	0	0	0	0	0	0	0	0	0
Internos Unificados	0	0	0	0	0	0	0	0	0	0	0	0	0	0	0
Combustibles Líquidos	0	0	0	0	0	0	0	0	0	0	0	0	0	0	0
Consumo Energía Eléctrica	0	0	0	0	0	0	0	0	0	0	0	0	0	0	0
Sellos y Tasas Retrib. de Serv. Ingresos Brutos	0	0	0	0	0	0	0	0	0	0	0	0	0	0	0
Otros	0	0	0	0	0	0	0	0	0	0	0	0	0	0	0
Otros Tributos de Origen Nacional	0	0	0	0	0	0	0	0	0	0	0	0	0	0	0
Otros Tributos de Origen Provincial	0	0	0	0	0	0	0	0	0	0	0	0	0	0	0
Régimen de Garantías y Fondos Nac. CONTRIBUTION A LA SEGURIDAD SOCIAL	0	4.120	4.210	4.368	4.771	4.997	5.051	4.635	5.543	5.415	5.740	5.676	6.052	6.732	8.185
INGRESOS NO TRIBUTARIOS	0	4.119	4.208	4.367	4.770	4.995	5.049	4.630	5.542	5.413	5.727	5.668	6.045	6.719	8.185
Tasas y Tarifas	0	1	2	1	1	2	2	5	2	2	13	8	7	13	0
Derechos	0	484	0	0	60	0	185	144	0	0	0	0	0	0	0
Otros	0	0	0	0	0	0	0	0	0	0	0	0	0	0	0
OTROS INGRESOS CORRIENTES	0	484	0	0	60	0	185	144	0	0	0	0	0	0	0
Vta de Bs y Ss/Ingresos de Operac. Rentas de la Propiedad	0	484	0	0	60	0	185	144	0	0	0	0	0	0	0
Transferencias Corrientes	0	0	0	0	0	0	0	0	0	0	0	0	0	0	0
GASTOS CORRIENTES	221	3.324	3.441	3.559	3.574	3.885	4.058	3.838	4.114	4.551	5.471	6.266	7.932	9.580	10.134
REMUNERACIONES	213	2.820	2.819	2.861	2.941	3.076	3.116	3.091	2.988	3.421	4.157	4.627	6.439	8.231	8.598
OTROS GASTOS DE CONSUMO	8	504	622	698	633	809	942	747	1.126	1.130	1.314	1.640	1.493	1.348	1.536
Bienes de Consumo	3	101		106	127	138	112	114	244	213	174	313	229	263	266
Servicios No Personales	5	403		592	506	671	830	633	882	917	1.140	1.327	1.265	1.087	1.276
Otros	0	0	622	0	0	0	0	0	0	0	0	0	0	0	0
RENTAS DE LA PROPIEDAD	0	0	0	0	0	0	0	0	0	0	0	0	0	0	0
PRESTACIONES DE LA SEG. SOCIAL	0	0	0	0	0	0	0	0	0	0	0	0	0	0	0
OTROS GASTOS CORRIENTES	0	0	0	0	0	0	0	0	0	0	0	0	0	0	0
TRANSFERENCIAS CORRIENTES Al Sector Privado	0	0	0	0	0	0	0	0	0	0	0	0	0	0	0
A Instit. Provinciales y Municipales	0	0	0	0	0	0	0	0	0	0	0	0	0	0	0
Coparticipación a MMCC	0	0	0	0	0	0	0	0	0	0	0	0	0	0	0
Otras	0	0	0	0	0	0	0	0	0	0	0	0	0	0	0
Otras Transferencias	0	0	0	0	0	0	0	0	0	0	0	0	0	0	0
RESULTADO ECONOMICO	-221	1.280	769	809	1.257	1.112	1.178	941	1.429	864	269	-590	-1.881	-2.849	-1.949
RECURSOS DE CAPITAL	0	0	0	0	0	0	1	518	0	0	0	0	0	0	0
PROPOSIOS	0	0	0	0	0	0	1	518	0	0	0	0	0	0	0
TRANSFERENCIAS DE CAPITAL	0	0	0	0	0	0	0	0	0	0	0	0	0	0	0
RECUPERACION DE PRESTAMOS	0	0	0	0	0	0	0	0	0	0	0	0	0	0	0
GASTOS DE CAPITAL	0	161	97	137	136	236	328	353	812	630	535	417	97	77	7
INVERSION REAL DIRECTA	0	161	97	137	136	236	328	353	812	630	535	417	97	77	7
Bienes Preexistentes	0	0	0	0	0	0	0	0	0	0	0	0	0	0	0
Construcciones	0	0	0	0	0	0	0	0	184	93	258	203	60	0	0
Maquinarias y Equipos	0	161	97	137	136	236	327	158	285	514	287	192	37	77	7
Otros	0	0	0	0	0	0	1	195	363	23	10	22	0	0	0
TRANSFERENCIAS DE CAPITAL	0	0	0	0	0	0	0	0	0	0	0	0	0	0	0
INVERSION FINANCIERA	0	0	0	0	0	0	0	0	0	0	0	0	0	0	0
TOTAL DE RECURSOS	0	4.604	4.210	4.368	4.831	4.997	5.237	5.297	5.543	5.415	5.740	5.676	6.052	6.732	8.185
TOTAL DE GASTOS	221	3.485	3.538	3.696	3.710	4.121	4.386	4.191	4.926	5.181	6.005	6.683	8.029	9.657	10.142
RESULT. FINANC. ANTES DE CONTRIBUC.	-221	1.119	672	672	1.121	876	851	1.106	618	234	-266	-1.007	-1.978	-2.926	-1.956
CONTRIBUCIONES FIGURATIVAS	484	0	0	0	0	0	0	0	0	0	0	60	3.049	3.322	3.300
GASTOS FIGURATIVOS	0	0	0	0	0	0	0	2	0	0	0	0	0	0	0
RESULTADO FINANCIERO	263	1.119	672	672	1.121	876	851	1.104	618	234	-266	-947	1.071	396	1.344
FUENTES FINANCIERAS	0	263	750	500	0	59	0	85	690	1.109	1.981	2.067	782	2.104	1.009
DISMINUCION DE LA INVERSION FCIERA.	0	263	750	500	0	59	0	85	690	240	1.130	1.277	124	1.348	
ENDEUD. PUBLICO E INCREM.PASIVO	0	0	0	0	0	0	0	0	0	869	831	790	658	756	1.009
INCREMENTO DEL PATRIMONIO	0	0	0	0	0	0	0	0	0	0	0	0	0	0	0
APLICACIONES FINANCIERAS	0	0	0	0	0	0	0	0	0	1.342	1.696	1.120	1.854	2.500	2.353
INVERSION FINANCIERA	0	0	0	0	0	0	0	0	0	1.342	1.696	1.120	1.854	2.500	2.353
AMORT.DEUDA Y DISM. DE PASIVOS	0	0	0	0	0	0	0	0	0	0	0	0	0	0	0
CONTR.FIG. P/APLICAC. FINANCIERAS	0	0	0	0	0	0	0	0	0	0	0	0	0	0	0
GASTOS FIG. P/APLICAC. FINANCIERAS	0	0	0	0	0	0	0	0	0	0	0	0	0	0	0
FINANCIAMIENTO NETO	0	263	750	500	0	59	0	85	690	-233	266	947	-1.071	-396	-1.344

FUENTES: Cuentas Generales del Ejercicio.

DIRECCION GENERAL DE PROGRAMACION Y ESTADISTICA HACENDAL

**PROVINCIA DE SANTA FE**

Total de Gastos por Finalidad/Función del ENTE REGULADOR DE SERVICIOS SANITARIOS

En miles de pesos corrientes

CONCEPTOS	1995	1996	1997	1998	1999	2000	2001	2002	2003	2004	2005	2006	2007	2008	2009
<b>1 - ADMINISTRACION GUBERNAMENTAL</b>	0	0	0	0	0	0	0	0	0	0	0	0	0	0	0
<b>2 - SERVICIOS DE SEGURIDAD</b>	0	0	0	0	0	0	0	0	0	0	0	0	0	0	0
<b>3 - SERVICIOS SOCIALES</b>	221	3.485	3.538	3.696	3.710	4.121	4.386	4.193	4.925	5.181	6.005	6.683	8.029	9.657	10.142
10 - Salud															
20 - Promoción y Asistencia Social															
30 - Seguridad Social															
41 - Educación Elemental															
42 - Educación Media y Técnica															
43 - Educación Superior y Universitaria															
44 - Cultura															
45 - Deporte y Recreación															
46 - Administración de la Educación															
50 - Ciencia y Técnica															
60 - Trabajo															
70 - Vivienda y Urbanismo															
80 - Agua Potable y Alcantarillada	221	3.485	3.538	3.696	3.710	4.121	4.386	4.193	4.925	5.181	6.005	6.683	8.029	9.657	10.142
90 - Otros Servicios Urbanos															
<b>4 - SERVICIOS ECONOMICOS</b>	0	0	0	0	0	0	0	0	0	0	0	0	0	0	0
<b>5 - DEUDA PUBLICA</b>															
<b>9 - NO CLASIFICADO</b>															
<b>TOTAL GENERAL</b>	<b>221</b>	<b>3.485</b>	<b>3.538</b>	<b>3.696</b>	<b>3.710</b>	<b>4.121</b>	<b>4.386</b>	<b>4.193</b>	<b>4.925</b>	<b>5.181</b>	<b>6.005</b>	<b>6.683</b>	<b>8.029</b>	<b>9.657</b>	<b>10.142</b>

FUENTE: Cuenta General del Ejercicio

DIRECCION GENERAL DE PROGRAMACION Y ESTADISTICA HACENDAL

Evolución del Resultado Financiero

de la

***CAJA DE ASISTENCIA***

***SOCIAL DE LA PROVINCIA***

***(LOTERIA)***

Período: 1999-2009



**PROVINCIA DE SANTA FE**

Esquema Ahorro-Inversión y Financiamiento de la CAJA DE ASISTENCIA SOCIAL DE LA PROVINCIA - LOTERIA

En miles de pesos corrientes

CONCEPTOS	1999	2000	2001	2002	2003	2004	2005	2006	2007	2008	2009
<b>RECURSOS CORRIENTES</b>	50.881	57.844	46.099	36.005	43.402	55.513	75.467	85.630	116.476	1.131.153	1.361.399
Ingresos Tributarios	3	0	0	0	0	0	0	0	0	0	0
Contribuciones Seguridad Social	0	0	0	0	0	0	0	0	0	0	0
Ingresos No Tributarios	50.878	57.844	46.099	36.005	43.402	55.513	75.467	85.630	116.476	905.437	1.107.294
Otros Ingresos Corrientes	0	0	0	0	0	0	0	0	0	225.716	254.105
<b>GASTOS CORRIENTES</b>	27.433	28.663	24.506	23.294	28.523	35.478	46.301	59.621	77.080	1.048.791	1.250.385
Remuneraciones	3.692	3.693	3.631	3.578	3.600	3.981	4.709	6.518	8.722	12.869	14.874
Otros Gastos de Consumo	19.211	19.018	16.411	16.467	21.294	26.802	35.918	46.339	60.069	293.852	349.832
Rentas de la Propiedad	0	0	0	0	0	0	0	0	0	0	0
Prestaciones de la Seguridad Social	0	0	0	0	0	0	0	0	0	0	0
Otros Gastos Corrientes	0	0	0	0	0	0	0	0	0	722.926	862.848
Transferencias Corrientes	4.530	5.952	4.464	3.249	3.629	4.695	5.675	6.765	8.289	19.144	22.831
<b>RESULTADO ECONOMICO</b>	<b>23.448</b>	<b>29.181</b>	<b>21.593</b>	<b>12.711</b>	<b>14.879</b>	<b>20.035</b>	<b>29.166</b>	<b>26.008</b>	<b>39.396</b>	<b>82.362</b>	<b>111.013</b>
<b>RECURSOS DE CAPITAL</b>	0	0	0	0	0	0	0	0	0	0	0
<b>GASTOS DE CAPITAL</b>	5	26	13	22	28	241	105	200	77	355	40
Inversión Real Directa	5	26	13	22	28	241	105	200	77	355	40
Transferencias de Capital	0	0	0	0	0	0	0	0	0	0	0
Inversión Financiera	0	0	0	0	0	0	0	0	0	0	0
<b>TOTAL DE RECURSOS</b>	<b>50.881</b>	<b>57.844</b>	<b>46.099</b>	<b>36.005</b>	<b>43.402</b>	<b>55.513</b>	<b>75.467</b>	<b>85.630</b>	<b>116.476</b>	<b>1.131.153</b>	<b>1.361.399</b>
<b>TOTAL DE GASTOS</b>	<b>27.438</b>	<b>28.689</b>	<b>24.519</b>	<b>23.316</b>	<b>28.551</b>	<b>35.719</b>	<b>46.406</b>	<b>59.821</b>	<b>77.157</b>	<b>1.049.146</b>	<b>1.250.425</b>
<b>RDO. FCIERO. ANTES DE CONTRIB.</b>	<b>23.443</b>	<b>29.155</b>	<b>21.580</b>	<b>12.689</b>	<b>14.851</b>	<b>19.794</b>	<b>29.061</b>	<b>25.809</b>	<b>39.319</b>	<b>82.007</b>	<b>110.973</b>
CONTRIBUCIONES FIGURATIVAS	0	0	0	0	0	0	0	0	0	0	0
GASTOS FIGURATIVOS	23.441	29.155	21.580	12.736	14.851	18.410	23.806	32.448	37.969	67.033	97.206
<b>RESULTADO FINANCIERO</b>	<b>2</b>	<b>0</b>	<b>0</b>	<b>-47</b>	<b>0</b>	<b>1.384</b>	<b>5.255</b>	<b>-6.639</b>	<b>1.350</b>	<b>14.974</b>	<b>13.767</b>
FUENTES FINANCIERAS	0	0	0	47	0	6.486	6.650	14.405	19.727	77.915	91.518
APLICACIONES FINANCIERAS	0	0	0	0	0	7.870	11.905	7.766	21.077	92.889	105.285
CONTR.FIG. P/APLICAC. FINANCIERAS											
GASTOS FIG. P/ APLICAC. FINANCIERAS											
<b>FINANCIAMIENTO NETO</b>	<b>0</b>	<b>0</b>	<b>0</b>	<b>47</b>	<b>0</b>	<b>-1.384</b>	<b>-5.255</b>	<b>6.639</b>	<b>-1.350</b>	<b>-14.974</b>	<b>-13.767</b>

FUENTES: Cuentas Generales del Ejercicio.

**DIRECCION GENERAL DE PROGRAMACION Y ESTADISTICA HACENDAL**

**PROVINCIA DE SANTA FE**  
**CAJA DE ASISTENCIA SOCIAL LOTERIA - EVOLUCION DEL RESULTADO**

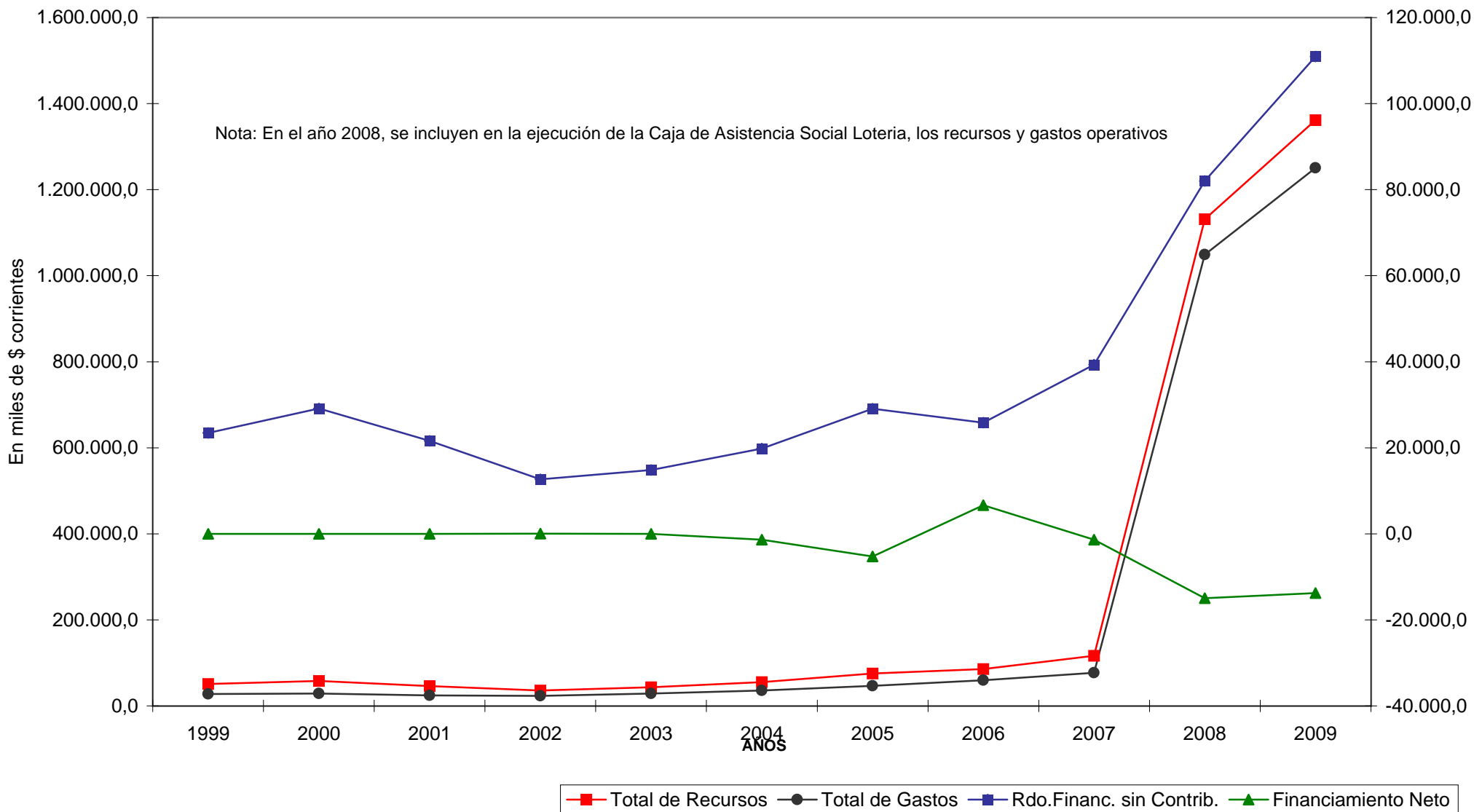

**PROVINCIA DE SANTA FE**

Esquema Ahorro-Inversión y Financiamiento de la CAJA DE ASISTENCIA SOCIAL DE LA PROVINCIA - LOTERIA

En miles de pesos corrientes

CONCEPTOS	1999	2000	2001	2002	2003	2004	2005	2006	2007	2008	2009
<b>RECURSOS CORRIENTES</b>	50.881	57.844	46.099	36.005	43.402	55.513	75.467	85.630	116.476	1.131.153	1.361.399
INGRESOS TRIBUTARIOS	3	0	0	0	0	0	0	0	0	0	0
Sobre los Ingresos	0	0	0	0	0	0	0	0	0	0	0
Ganancias											
Otros											
Sobre el Patrimonio	0	0	0	0	0	0	0	0	0	0	0
Activos											
Inmobiliario											
Patente Unica s/Vehiculos											
Bienes Personales											
Otros											
Sobre la Prod., Consumo y Transac.	0	0	0	0	0	0	0	0	0	0	0
Valor Agregado											
Internos Unificados											
Combustibles Líquidos											
Consumo Energía Eléctrica											
Sellos y Tasas Retrib. de Serv.											
Ingresos Brutos											
Otros											
Otros Tributos de Origen Nacional											
Otros Tributos de Origen Provincial											
Régimen de Garantía y Fondos Nac.	3										
CONTRIBUCION A LA SEGURIDAD SOCIAL											
INGRESOS NO TRIBUTARIOS	50.878	57.844	46.099	36.005	43.402	55.513	75.467	85.630	116.476	905.437	1.107.294
Tasas y Tarifas											
Derechos											
Otros	50.878	57.844	46.099	36.005	43.402	55.513	75.467	85.630	116.476	905.437	1.107.294
OTROS INGRESOS CORRIENTES	0	0	0	0	0	0	0	0	0	225.716	254.105
Via de Bs y SalIngresos de Operac.											
Rentas de la Propiedad											
Transferencias Corrientes										225.716	254.105
<b>GASTOS CORRIENTES</b>	27.433	28.663	24.506	23.294	28.523	35.478	46.301	59.621	77.080	1.048.791	1.250.385
REMUNERACIONES	3.692	3.693	3.631	3.578	3.600	3.981	4.709	6.518	8.722	12.869	14.874
OTROS GASTOS DE CONSUMO	19.211	19.018	16.411	16.467	21.294	26.802	35.918	46.339	60.069	293.852	349.832
Bienes de Consumo	136	111	90	119	145	262	305	320	412	536	510
Servicios No Personales	19.075	18.907	16.321	16.348	21.149	26.541	35.613	46.019	59.657	293.316	349.322
Otros											
RENTAS DE LA PROPIEDAD											
PRESTACIONES DE LA SEG. SOCIAL											
OTROS GASTOS CORRIENTES	4.530	5.952	4.464	3.249	3.629	4.695	5.675	6.765	8.289	722.926	862.848
Al Sector Privado	1	1	1	1	1	1	1	1	12	7.423	9.151
A Instit. Provinciales y Municipales	4.529	5.951	4.463	3.248	3.628	4.694	5.674	6.764	8.277		
Coparticipación a MMCC											
Otras	4.529	5.951	4.463	3.248	3.628	4.694	5.674	6.764	8.277	11.721	13.680
Otras Transferencias											
<b>RESULTADO ECONOMICO</b>	23.448	29.181	21.593	12.711	14.879	20.035	29.166	26.009	39.396	82.362	111.013
<b>RECURSOS DE CAPITAL</b>	0	0	0	0	0	0	0	0	0	0	0
PROPIOS											
TRANSFERENCIAS DE CAPITAL											
RECUPERACION DE PRESTAMOS											
<b>GASTOS DE CAPITAL</b>	5	26	13	22	28	241	105	200	77	355	40
INVERSION REAL DIRECTA	5	26	13	22	28	241	105	200	77	355	40
Bienes Preexistentes											
Construcciones											
Maquinarias y Equipos	5	26	13	22	28	241	105	200	77	355	40
Otros											
TRANSFERENCIAS DE CAPITAL											
INVERSION FINANCIERA											
<b>TOTAL DE RECURSOS</b>	50.881	57.844	46.099	36.005	43.402	55.513	75.467	85.630	116.476	1.131.153	1.361.399
<b>TOTAL DE GASTOS</b>	27.438	28.689	24.519	23.316	28.551	35.719	46.406	59.821	77.157	1.049.146	1.250.425
<b>RESULT. FINANC. ANTES DE CONTRIBUC.</b>	23.443	29.155	21.580	12.689	14.851	19.794	29.061	25.809	39.319	82.007	110.973
<b>CONTRIBUCIONES FIGURATIVAS</b>											
<b>GASTOS FIGURATIVOS</b>	23.441	29.155	21.580	12.736	14.851	18.410	23.806	32.448	37.969	67.033	97.206
<b>RESULTADO FINANCIERO</b>	2	0	0	-47	0	1.384	5.255	-6.639	1.350	14.974	13.767
<b>FUENTES FINANCIERAS</b>											
DISMINUCION DE LA INVERSION FCIERA.	0	0	0	47	0	6.486	6.650	14.405	19.727	77.915	91.518
ENDEUD. PUBLICO E INCREM.PASIVO				47		6.486	1.384	6.639	1.350	16.324	16.324
INCREMENTO DEL PATRIMONIO							5.266	7.766	19.727	76.565	75.194
<b>APLICACIONES FINANCIERAS</b>	0	0	0	0	0	7.870	11.905	7.766	21.077	92.889	105.285
INVERSION FINANCIERA						7.870	11.905	7.766	21.077	92.889	105.285
AMORT.DEUDA Y DISM. DE PASIVOS											
<b>CONTR.FIG. P/APLICAC. FINANCIERAS</b>											
<b>GASTOS FIG. P/ APLICAC. FINANCIERAS</b>											
<b>FINANCIAMIENTO NETO</b>	0	0	0	47	0	-1.384	-5.255	6.639	-1.350	-14.974	-13.767

FUENTES: Cuentas Generales del Ejercicio.

**PROVINCIA DE SANTA FE**

Total de Gastos según la clasificación por Finalidad/Función de la CAJA DE ASISTENCIA SOCIAL DE LA PROVINCIA

En miles de pesos corrientes

CONCEPTOS	1999	2000	2001	2002	2003	2004	2005	2006	2007	2008	2009
<b>1 - ADMINISTRACION GUBERNAMENTAL</b>	27.436	28.688	24.518	23.315	28.551	34.751	45.768	58.749	77.085	1.049.075	1.250.229
10 - Legislativa											
20 - Judicial											
30 - Dirección Superior Ejecutiva	27.436	28.688	24.518	23.315	26.206	31.449	41.432	53.330	70.142	1.037.342	1.236.527
50 - Relaciones Interiores					2.345	3.302	4.336	5.419	6.943	11.733	13.702
60 - Administración Fiscal											
70 - Control de la Gestión Pública											
80 - Información y Estadística Básica											
<b>2 - SERVICIOS DE SEGURIDAD</b>	0	0	0	0	0	0	0	0	0	0	0
10 - Seguridad Interior											
20 - Sistema Penal											
<b>3 - SERVICIOS SOCIALES</b>	1	1	1	1	0	0	0	0	0	0	0
10 - Salud											
20 - Promoción y Asistencia Social											
30 - Seguridad Social	1	1	1	1							
41 - Educación Elemental											
42 - Educación Media y Técnica											
43 - Educación Superior y Universitaria											
44 - Cultura											
45 - Deporte y Recreación											
46 - Administración de la Educación											
50 - Ciencia y Técnica											
60 - Trabajo											
70 - Vivienda y Urbanismo											
80 - Agua Potable y Alcantarillada											
90 - Otros Servicios Urbanos											
<b>4 - SERVICIOS ECONOMICOS</b>	0	0	0	0	0	0	0	0	0	0	0
10 - Energía, Combustible y Minería											
20 - Comunicaciones											
30 - Transporte											
40 - Ecología y Medio Ambiente											
50 - Agricultura											
60 - Industria											
70 - Comercio, Turismo y Otros Servicios											
80 - Seguro y Finanzas											
<b>5 - DEUDA PUBLICA</b>						968	638	1.072	72	72	196
<b>9 - NO CLASIFICADO</b>	23.441	29.155	21.580	12.736	14.851	18.410	23.806	32.448	37.969	67.033	97.206
<b>TOTAL GENERAL</b>	<b>50.878</b>	<b>57.844</b>	<b>46.099</b>	<b>36.052</b>	<b>43.402</b>	<b>54.129</b>	<b>70.212</b>	<b>92.269</b>	<b>115.126</b>	<b>1.116.179</b>	<b>1.347.632</b>

FUENTE: Cuenta General del Ejercicio

0

DIRECCION GENERAL DE PROGRAMACION Y ESTADISTICA HACENDAL

Evolución del Resultado Financiero  
del

***ENTE ZONA FRANCA  
SANTAFESINA***

Período: 2000-2009

**PROVINCIA DE SANTA FE**

Esquema Ahorro-Inversión y Financiamiento del ENTE ZONA FRANCA SANTAFESINA

En miles de pesos corrientes

CONCEPTOS	2000	2001	2002	2003	2004	2005	2006	2007	2008	2009
<b>RECURSOS CORRIENTES</b>	0	0	0	0	0	0	0	0	0	0
Ingresos Tributarios	0	0	0	0	0	0	0	0	0	0
Contribuciones Seguridad Social	0	0	0	0	0	0	0	0	0	0
Ingresos No Tributarios	0	0	0	0	0	0	0	0	0	0
Otros Ingresos Corrientes	0	0	0	0	0	0	0	0	0	0
<b>GASTOS CORRIENTES</b>	36	42	117	105	113	129	207	399	477	600
Remuneraciones	31	42	113	77	79	95	156	348	427	516
Otros Gastos de Consumo	5	0	4	28	34	34	51	52	50	84
Rentas de la Propiedad	0	0	0	0	0	0	0	0	0	0
Prestaciones de la Seguridad Social	0	0	0	0	0	0	0	0	0	0
Otros Gastos Corrientes	0	0	0	0	0	0	0	0	0	0
Transferencias Corrientes	0	0	0	0	0	0	0	0	0	0
<b>RESULTADO ECONOMICO</b>	<b>-36</b>	<b>-42</b>	<b>-117</b>	<b>-105</b>	<b>-113</b>	<b>-129</b>	<b>-207</b>	<b>-399</b>	<b>-477</b>	<b>-600</b>
<b>RECURSOS DE CAPITAL</b>	0	0	0	0	0	0	0	0	0	0
<b>GASTOS DE CAPITAL</b>	0	0	0	0	0	0	44	0	0	0
Inversión Real Directa	0	0	0	0	0	0	44	0	0	0
Transferencias de Capital	0	0	0	0	0	0	0	0	0	0
Inversión Financiera	0	0	0	0	0	0	0	0	0	0
<b>TOTAL DE RECURSOS</b>	<b>0</b>	<b>0</b>	<b>0</b>	<b>0</b>	<b>0</b>	<b>0</b>	<b>0</b>	<b>0</b>	<b>0</b>	<b>0</b>
<b>TOTAL DE GASTOS</b>	<b>36</b>	<b>42</b>	<b>117</b>	<b>105</b>	<b>113</b>	<b>129</b>	<b>251</b>	<b>399</b>	<b>477</b>	<b>600</b>
<b>RDO. FCIERO. ANTES DE CONTRIB.</b>	<b>-36</b>	<b>-42</b>	<b>-117</b>	<b>-105</b>	<b>-113</b>	<b>-129</b>	<b>-251</b>	<b>-399</b>	<b>-477</b>	<b>-600</b>
CONTRIBUCIONES FIGURATIVAS	36	42	117	105	113	129	251	399	477	600
GASTOS FIGURATIVOS	0	0	0	0	0	0	0	0	0	0
<b>RESULTADO FINANCIERO</b>	<b>0</b>	<b>0</b>	<b>0</b>	<b>0</b>	<b>0</b>	<b>0</b>	<b>0</b>	<b>0</b>	<b>0</b>	<b>0</b>
FUENTES FINANCIERAS	0	0	0	0	7	12	60	32	35	55
APLICACIONES FINANCIERAS	0	0	0	0	7	12	60	32	35	55
CONTR.FIG. P/APLICACIONES FINANCIERAS										
GASTOS FIG. P/ APLICACIONES FINANCIERAS										
<b>FINANCIAMIENTO NETO</b>	<b>0</b>	<b>0</b>	<b>0</b>	<b>0</b>	<b>0</b>	<b>0</b>	<b>0</b>	<b>0</b>	<b>0</b>	<b>0</b>

FUENTES: Cuentas Generales del Ejercicio.

**DIRECCION GENERAL DE PROGRAMACION Y ESTADISTICA HACENDAL**

**PROVINCIA DE SANTA FE**  
*Ente Zona Franca Santafesina - Evolución del Resultado*

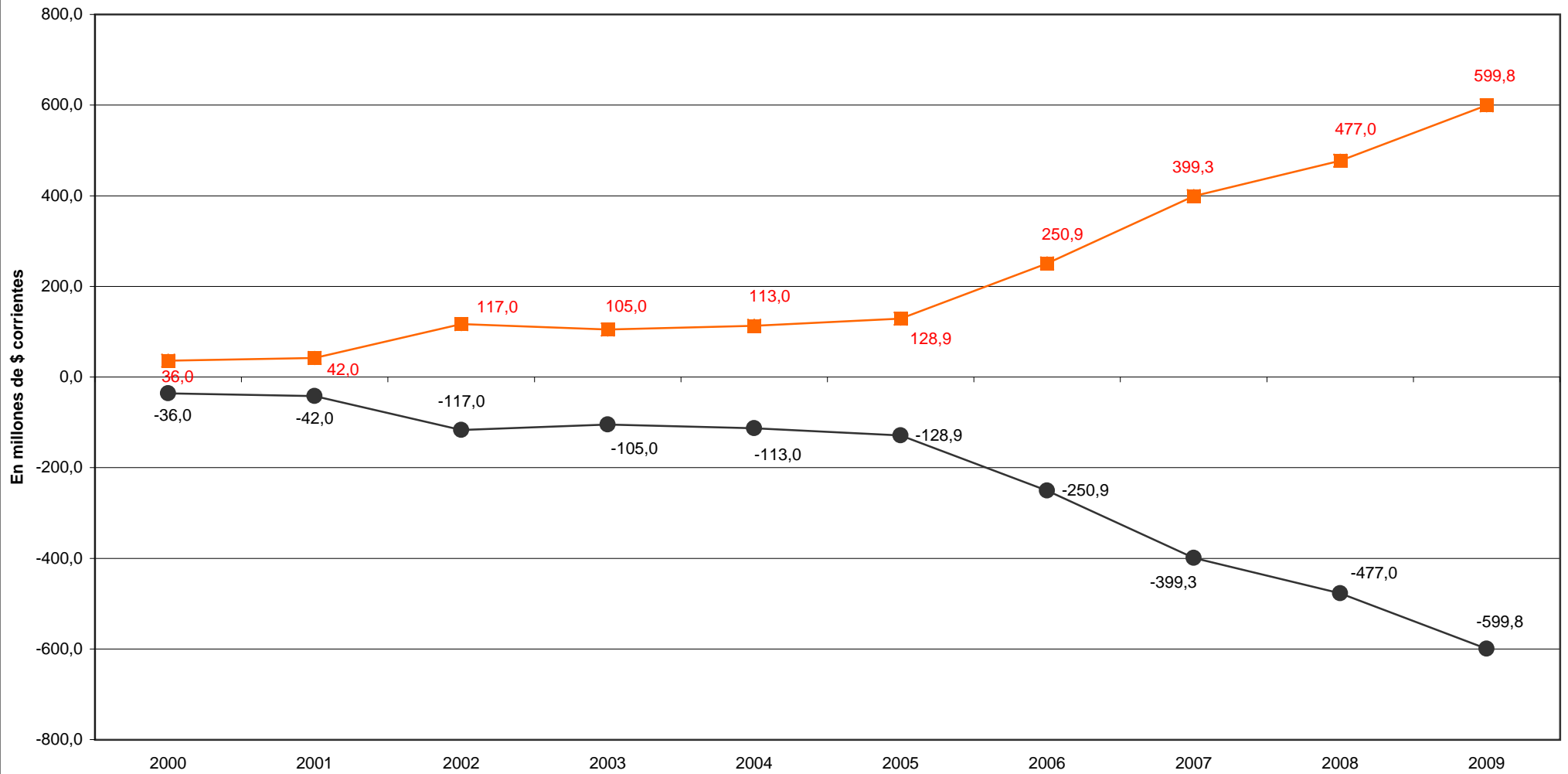

—■— Total de Gastos —●— Rdo. Financ. sin Contrib.

*Dirección General de Programación y Estadística Hacendal*

**PROVINCIA DE SANTA FE**  
Esquema Ahorro-Inversión y Financiamiento del ENTE ZONA FRANCA SANTAFESINA  
En miles de pesos corrientes

CONCEPTOS	2000	2001	2002	2003	2004	2005	2006	2007	2008	2009
<b>RECURSOS CORRIENTES</b>	0	0	0	0	0	0	0	0	0	0
<b>INGRESOS TRIBUTARIOS</b>	0	0	0	0	0	0	0	0	0	0
Sobre los Ingresos	0	0	0	0	0	0	0	0	0	0
Ganancias										
Otros										
Sobre el Patrimonio	0	0	0	0	0	0	0	0	0	0
Activos										
Inmobiliario										
Patente Unica s/Vehiculos										
Bienes Personales										
Otros										
Sobre la Prod., Consumo y Transac.	0	0	0	0	0	0	0	0	0	0
Valor Agregado										
Internos Unificados										
Combustibles Liquidos										
Consumo Energia Electrica										
Sellos y Tasas Retrib. de Serv.										
Ingresos Brutos										
Otros										
Otros Tributos de Origen Nacional										
Otros Tributos de Origen Provincial										
Régimen de Garantía y Fondos Nac.										
<b>CONTRIBUCION A LA SEGURIDAD SOCIAL</b>										
<b>INGRESOS NO TRIBUTARIOS</b>	0	0	0	0	0	0	0	0	0	0
Tasas y Tarifas										
Derechos										
Otros										
<b>OTROS INGRESOS CORRIENTES</b>	0	0	0	0	0	0	0	0	0	0
Vta de Bs y Sa/Ingresos de Operac.										
Rentas de la Propiedad										
Transferencias Corrientes										
<b>GASTOS CORRIENTES</b>	36	42	117	105	113	129	207	399	477	600
<b>REMUNERACIONES</b>	31	42	113	77	79	95	156	348	427	516
<b>OTROS GASTOS DE CONSUMO</b>	5	0	4	28	34	34	51	52	50	84
Bienes de Consumo			2	11	6	6	6	6	4	10
Servicios No Personales	5		2	16	28	28	45	46	46	74
Otros										
<b>RENTAS DE LA PROPIEDAD</b>										
<b>PRESTACIONES DE LA SEG. SOCIAL</b>										
<b>OTROS GASTOS CORRIENTES</b>										
<b>TRANSFERENCIAS CORRIENTES</b>	0	0	0	0	0	0	0	0	0	0
Al Sector Privado										
A Instit.Provinciales y Municipales	0	0	0	0	0	0	0	0	0	0
Coparticipación a MMCC										
Otras										
Otras Transferencias										
<b>RESULTADO ECONOMICO</b>	-36	-42	-117	-105	-113	-129	-207	-399	-477	-600
<b>RECURSOS DE CAPITAL</b>	0	0	0	0	0	0	0	0	0	0
<b>PROPIOS</b>										
<b>TRANSFERENCIAS DE CAPITAL</b>										
<b>RECUPERACION DE PRESTAMOS</b>										
<b>GASTOS DE CAPITAL</b>	0	0	0	0	0	0	44	0	0	0
<b>INVERSION REAL DIRECTA</b>	0	0	0	0	0	0	44	0	0	0
Bienes Preexistentes										
Construcciones										
Maquinarias y Equipos							44			
Otros										
<b>TRANSFERENCIAS DE CAPITAL</b>										
<b>INVERSION FINANCIERA</b>										
<b>TOTAL DE RECURSOS</b>	0	0	0	0	0	0	0	0	0	0
<b>TOTAL DE GASTOS</b>	36	42	117	105	113	129	251	399	477	600
<b>RESULT. FINANC. ANTES DE CONTRIBUC.</b>	-36	-42	-117	-105	-113	-129	-251	-399	-477	-600
<b>CONTRIBUCIONES FIGURATIVAS</b>	36	42	117	105	113	129	251	399	477	600
<b>GASTOS FIGURATIVOS</b>										
<b>RESULTADO FINANCIERO</b>	0	0	0	0	0	0	0	0	0	0
<b>FUENTES FINANCIERAS</b>	0	0	0	0	7	12	60	32	35	55
<b>DISMINUCION DE LA INVERSION FCIERA.</b>										
<b>ENDEUD. PUBLICO E INCREM.PASIVO</b>					7	12	60	32	35	55
<b>INCREMENTO DEL PATRIMONIO</b>										
<b>APLICACIONES FINANCIERAS</b>	0	0	0	0	7	12	60	32	35	55
<b>INVERSION FINANCIERA</b>					7	12	60	32	35	55
<b>AMORT.DEUDA Y DISM. DE PASIVOS</b>										
<b>CONTR.FIG. P/APLICACIONES FINANCIERAS</b>										
<b>GASTOS FIG. P/ APLICACIONES FINANCIERAS</b>										
<b>FINANCIAMIENTO NETO</b>	0	0	0	0	0	0	0	0	0	0

FUENTES: Cuentas Generales del Ejercicio.

DIRECCION GENERAL DE PROGRAMACION Y ESTADISTICA HACENDAL



**PROVINCIA DE SANTA FE**

Total de Gastos según la clasificación por Finalidad/Función del ENTE ZONA FRANCA SANTAFESINA

En miles de pesos corrientes

CONCEPTOS	2000	2001	2002	2003	2004	2005	2006	2007	2008	2009
<b>1 - ADMINISTRACION GUBERNAMENTAL</b>						0	0	0	0	0
10 - Legislativa										
20 - Judicial										
30 - Dirección Superior Ejecutiva										
50 - Relaciones Interiores										
60 - Administración Fiscal										
70 - Control de la Gestión Pública										
80 - Información y Estadística Básica										
<b>2 - SERVICIOS DE SEGURIDAD</b>	0	0	0	0	0	0	0	0	0	0
<b>3 - SERVICIOS SOCIALES</b>	0	0	0	0	0	0	0	0	0	0
<b>4 - SERVICIOS ECONOMICOS</b>	36	42	117	105	113	129	251	399	477	477
10 - Energía, Combustible y Minería										
20 - Comunicaciones										
30 - Transporte	36	42	117	105	113	129	251	399	477	477
40 - Ecología y Medio Ambiente										
50 - Agricultura										
60 - Industria										
70 - Comercio, Turismo y Otros Servicios										
80 - Seguro y Finanzas										
<b>5 - DEUDA PUBLICA</b>										
<b>9 - NO CLASIFICADO</b>										
<b>TOTAL GENERAL</b>	<b>36</b>	<b>42</b>	<b>117</b>	<b>105</b>	<b>113</b>	<b>129</b>	<b>251</b>	<b>399</b>	<b>477</b>	<b>477</b>

Evolución del Resultado Financiero  
de la

***DIRECCION PROVINCIAL  
DE OBRAS SANITARIAS***

Período: 1991-1995

**PROVINCIA DE SANTA FE**

Esquema Ahorro-Inversión y Financiamiento de la DIRECCION PROVINCIAL DE OBRAS SANITARIAS

En miles de pesos corrientes

<b>CONCEPTOS</b>	<b>1991</b>	<b>1992</b>	<b>1993</b>	<b>1994</b>	<b>1995</b>
<b>RECURSOS CORRIENTES</b>	49.883	63.446	74.202	80.219	79.957
Ingresos Tributarios	0	0	0	0	0
Contribuciones Seguridad Social	0	0	0	0	0
Ingresos No Tributarios	6.660	8.413	8.094	0	0
Otros Ingresos Corrientes	43.223	55.033	66.108	80.219	79.957
<b>GASTOS CORRIENTES</b>	42.517	48.552	62.744	67.644	65.869
Remuneraciones	21.081	23.790	25.374	29.829	28.352
Otros Gastos de Consumo	21.412	24.736	33.214	37.227	36.897
Rentas de la Propiedad	24	26	156	588	530
Prestaciones de la Seguridad Social	0	0	0	0	0
Otros Gastos Corrientes	0	0	0	0	0
Transferencias Corrientes	0	0	4.000	0	90
<b>RESULTADO ECONOMICO</b>	<b>7.366</b>	<b>14.894</b>	<b>11.458</b>	<b>12.575</b>	<b>14.088</b>
<b>RECURSOS DE CAPITAL</b>	1.031	1.328	1.434	979	1.142
<b>GASTOS DE CAPITAL</b>	11.024	3.489	9.088	18.481	27.769
Inversión Real Directa	11.024	3.489	9.088	18.481	26.199
Transferencias de Capital	0	0	0	0	70
Inversión Financiera	0	0	0	0	1.500
<b>TOTAL DE RECURSOS</b>	<b>50.914</b>	<b>64.774</b>	<b>75.636</b>	<b>81.198</b>	<b>81.099</b>
<b>TOTAL DE GASTOS</b>	<b>53.541</b>	<b>52.041</b>	<b>71.832</b>	<b>86.125</b>	<b>93.638</b>
<b>RDO. FCIERO. ANTES DE CONTRIB.</b>	<b>-2.627</b>	<b>12.733</b>	<b>3.804</b>	<b>-4.927</b>	<b>-12.539</b>
<b>CONTRIBUCIONES FIGURATIVAS</b>	0	0	0	0	0
<b>GASTOS FIGURATIVOS</b>	0	0	0	0	484
<b>RESULTADO FINANCIERO</b>	<b>-2.627</b>	<b>12.733</b>	<b>3.804</b>	<b>-4.927</b>	<b>-13.023</b>
<b>FUENTES FINANCIERAS</b>	9.681	1.258	3.399	5.508	19.367
<b>APLICACIONES FINANCIERAS</b>	1.500	1.645	2.336	2.864	2.364
<b>FINANCIAMIENTO NETO</b>	<b>8.181</b>	<b>-387</b>	<b>1.063</b>	<b>2.644</b>	<b>17.003</b>

NOTA: La DiPOS fue concesionada a partir del 5/12/95 mediante la Ley Provincial Nro. 11.220.-

FUENTES: 1991/1995 Cuentas Generales del Ejercicio.

**DIRECCION GENERAL DE PROGRAMACION Y ESTADISTICA HACENDAL**

# PROVINCIA DE SANTA FE

Dirección Provincial de Obras Sanitarias - Evolución del Resultado

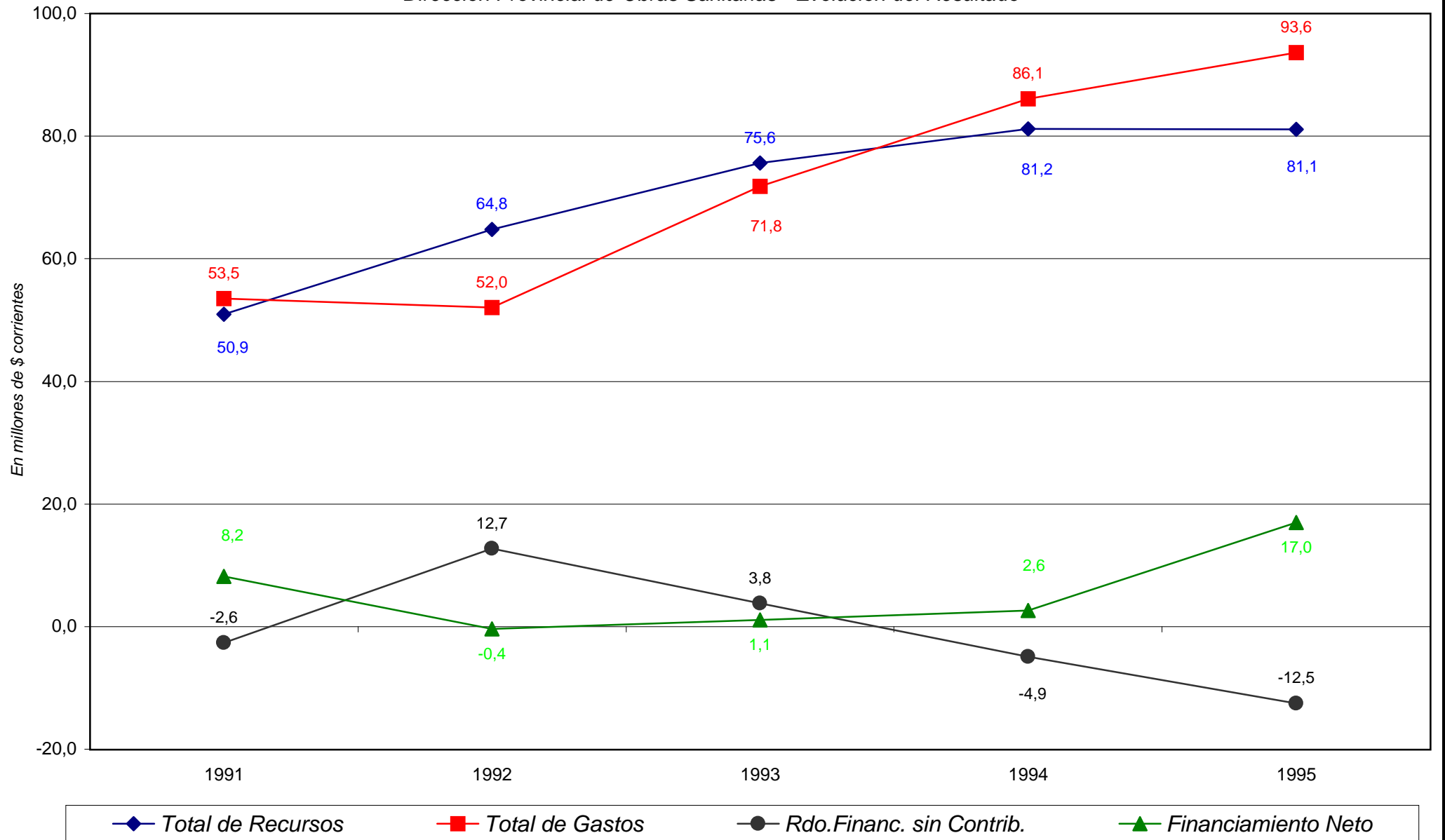

PROVINCIA DE SANTA FE

Esquema Ahorro-Inversión y Financiamiento de la DIRECCION PROVINCIAL DE OBRAS SANITARIAS

En miles de pesos corrientes

CONCEPTOS	1991	1992	1993	1994	1995
<b>RECURSOS CORRIENTES</b>	49.883	63.446	74.202	80.219	79.957
INGRESOS TRIBUTARIOS	0	0	0	0	0
Sobre los Ingresos	0	0	0	0	0
Ganancias					
Otros					
Sobre el Patrimonio	0	0	0	0	0
Activos					
Inmobiliario					
Patente Única s/Vehículos					
Bienes Personales					
Otros					
Sobre la Prod.,Consumo y Transac.	0	0	0	0	0
Valor Agregado					
Internos Unificados					
Combustibles Líquidos					
Consumo Energía Eléctrica					
Sellos y Tasas Retrib. de Serv.					
Ingresos Brutos					
Otros					
Otros Tributos de Origen Nacional					
Otros Tributos de Origen Provincial					
Régimen de Garantía y Fondos Nac.					
CONTRIBUCION A LA SEGURIDAD SOCIAL					
INGRESOS NO TRIBUTARIOS	6.660	8.413	8.094	0	0
Tasas y Tarifas					
Derechos					
Otros	6.660	8.413	8.094		
OTROS INGRESOS CORRIENTES	43.223	55.033	66.108	80.219	79.957
Via de Bs y Sal.Ingresos de Operac.	43.223	54.746	65.517	80.219	79.645
Rentas de la Propiedad					
Transferencias Corrientes		287	591		312
GASTOS CORRIENTES	42.517	48.552	62.744	67.644	65.869
REMUNERACIONES	21.081	23.790	25.374	29.829	28.352
OTROS GASTOS DE CONSUMO	21.412	24.736	33.214	37.227	36.897
Bienes de Consumo	6.568	5.449	6.365	6.759	4.862
Servicios No Personales	14.844	19.287	26.849	30.468	32.035
Otros					
RENTAS DE LA PROPIEDAD	24	26	156	588	530
PRESTACIONES DE LA SEG. SOCIAL					
OTROS GASTOS CORRIENTES					
TRANSFERENCIAS CORRIENTES	0	0	4.000	0	90
Al Sector Privado					
A Instit.Provinciales y Municipales	0	0	0	0	90
Coparticipación a MMCC					
Otras					90
Otras Transferencias			4.000		
RESULTADO ECONOMICO	7.366	14.894	11.458	12.575	14.088
RECURSOS DE CAPITAL	1.031	1.328	1.434	979	1.142
PROPIOS					
TRANSFERENCIAS DE CAPITAL				979	
RECUPERACION DE PRESTAMOS	1.031	1.328	1.434		1.142
GASTOS DE CAPITAL	11.024	3.489	9.088	18.481	27.769
INVERSION REAL DIRECTA	11.024	3.489	9.088	18.481	26.199
Bienes Preexistentes		2	38	121	23
Construcciones	10.084	2.102	8.042	17.505	25.518
Maquinarias y Equipos	940	1.385	1.008	855	658
Otros					
TRANSFERENCIAS DE CAPITAL					70
INVERSION FINANCIERA					1.500
TOTAL DE RECURSOS	50.914	64.774	75.636	81.198	81.099
TOTAL DE GASTOS	53.541	52.041	71.832	86.128	93.638
RESULT. FINAN. ANTES DE CONTRIBUC.	-2.627	12.733	3.804	-4.927	-12.539
CONTRIBUCIONES FIGURATIVAS					
GASTOS FIGURATIVOS					484
RESULTADO FINANCIERO	-2.627	12.733	3.804	-4.927	-13.023
FUENTES FINANCIERAS	9.681	1.258	3.399	5.508	19.367
DISMINUCION DE LA INVERSION FCIERA.				1.231	12.175
ENDEUD. PUBLICO E INCREM.PASIVO	9.681	1.258	3.399	4.277	7.192
INCREMENTO DEL PATRIMONIO					
APLICACIONES FINANCIERAS	1.500	1.645	2.336	2.864	2.364
INVERSION FINANCIERA					
AMORT.DEUDA Y DISM. DE PASIVOS	1.500	1.645	2.336	2.864	2.364
FINANCIAMIENTO NETO	8.181	1.387	1.063	2.644	17.003

NOTA: La DIPOS fue concesionada a partir del 5/12/95 mediante la Ley Provincial Nro. 11.220.  
FUENTES: 1991/1995 Cuentas Generales del Ejercicio.

DIRECCION GENERAL DE PROGRAMACION Y ESTADISTICA HACENDAL

**PROVINCIA DE SANTA FE**

Total de Gastos según la clasificación por Finalidad/Función de la DIRECCION PROVINCIAL DE OBRAS SANITARIAS

En miles de pesos corrientes

CONCEPTOS	1991	1992	1993	1994	1995
<b>1 - ADMINISTRACION GUBERNAMENTAL</b>	0	0	0	0	0
<b>2 - SERVICIOS DE SEGURIDAD</b>	0	0	0	0	0
<b>3 - SERVICIOS SOCIALES</b>	53.517	52.015	71.676	85.537	93.592
10 - Salud					
20 - Promoción y Asistencia Social					
30 - Seguridad Social					
41 - Educación Elemental					
42 - Educación Media y Técnica					
43 - Educación Superior y Universitaria					
44 - Cultura					
45 - Deporte y Recreación					
46 - Administración de la Educación					
50 - Ciencia y Técnica					
60 - Trabajo					
70 - Vivienda y Urbanismo					
80 - Agua Potable y Alcantarillada	53.517	52.015	71.676	85.537	93.592
90 - Otros Servicios Urbanos					
<b>4 - SERVICIOS ECONOMICOS</b>	0	0	0	0	0
<b>5 - DEUDA PUBLICA</b>	24	26	156	588	530
<b>9 - NO CLASIFICADO</b>	1.500	1.646	2.336	2.864	2.364
<b>TOTAL GENERAL</b>	<b>55.041</b>	<b>53.687</b>	<b>74.168</b>	<b>88.989</b>	<b>96.486</b>

NOTA: La DiPOS fue concesionada a partir del 5/12/95 mediante la Ley Provincial Nro. 11.220.-

FUENTE: Cuenta General del Ejercicio

**DIRECCION GENERAL DE PROGRAMACION Y ESTADISTICA HACENDAL**

Evolución del Resultado Financiero  
de la

***DIRECCION PROVINCIAL  
DE OBRAS SANITARIAS  
RESIDUAL***

Período: 1996-2001

**PROVINCIA DE SANTA FE**

Esquema Ahorro-Inversión y Financ. de la DIR. PROVINCIAL DE OBRAS SANITARIAS - RESIDUAL

En miles de pesos corrientes

<b>CONCEPTOS</b>	<b>1996</b>	<b>1997</b>	<b>1998</b>	<b>1999</b>	<b>2000</b>	<b>2001</b>
RECURSOS CORRIENTES	0	141	573	17	9	130
Ingresos Tributarios	0	0	0	0	0	0
Contribuciones Seguridad Social	0	0	0	0	0	0
Ingresos No Tributarios	0	141	573	17	9	130
Otros Ingresos Corrientes	0	0	0	0	0	0
GASTOS CORRIENTES	10.785	7.083	5.094	2.966	2.495	1.470
Remuneraciones	6.838	5.513	2.857	1.577	1.371	957
Otros Gastos de Consumo	3.661	1.494	1.772	1.225	1.003	468
Rentas de la Propiedad	286	76	51	29	13	0
Prestaciones de la Seguridad Social	0	0	0	0	0	0
Otros Gastos Corrientes	0	0	414	135	108	45
Transferencias Corrientes	0	0	0	0	0	0
<b>RESULTADO ECONOMICO</b>	<b>-10.785</b>	<b>-6.942</b>	<b>-4.521</b>	<b>-2.949</b>	<b>-2.486</b>	<b>-1.340</b>
RECURSOS DE CAPITAL	0	0	0	0	0	0
GASTOS DE CAPITAL	3.562	1.600	2.089	25	142	0
Inversión Real Directa	1.920	600	89	25	142	0
Transferencias de Capital	142	0	0	0	0	0
Inversión Financiera	1.500	1.000	2.000	0	0	0
<b>TOTAL DE RECURSOS</b>	<b>0</b>	<b>141</b>	<b>573</b>	<b>17</b>	<b>9</b>	<b>130</b>
<b>TOTAL DE GASTOS</b>	<b>14.347</b>	<b>8.683</b>	<b>7.183</b>	<b>2.991</b>	<b>2.637</b>	<b>1.470</b>
<b>RDO. FCIERO. ANTES DE CONTRIB.</b>	<b>-14.347</b>	<b>-8.542</b>	<b>-6.610</b>	<b>-2.974</b>	<b>-2.628</b>	<b>-1.340</b>
CONTRIBUCIONES FIGURATIVAS	0	0	0	0	0	0
GASTOS FIGURATIVOS	414	711	436	435	435	259
<b>RESULTADO FINANCIERO</b>	<b>-14.761</b>	<b>-9.253</b>	<b>-7.046</b>	<b>-3.409</b>	<b>-3.063</b>	<b>-1.599</b>
FUENTES FINANCIERAS	19.738	11.774	8.950	4.569	3.790	1.599
APLICACIONES FINANCIERAS	754	405	297	329	305	0
<b>FINANCIAMIENTO NETO</b>	<b>18.984</b>	<b>11.369</b>	<b>8.653</b>	<b>4.240</b>	<b>3.485</b>	<b>1.599</b>

FUENTES: Cuentas Generales del Ejercicio.

**DIRECCION GENERAL DE PROGRAMACION Y ESTADISTICA HACENDAL**



# PROVINCIA DE SANTA FE

Dirección Provincial de Obras Sanitarias Residual - Evolución del Resultado

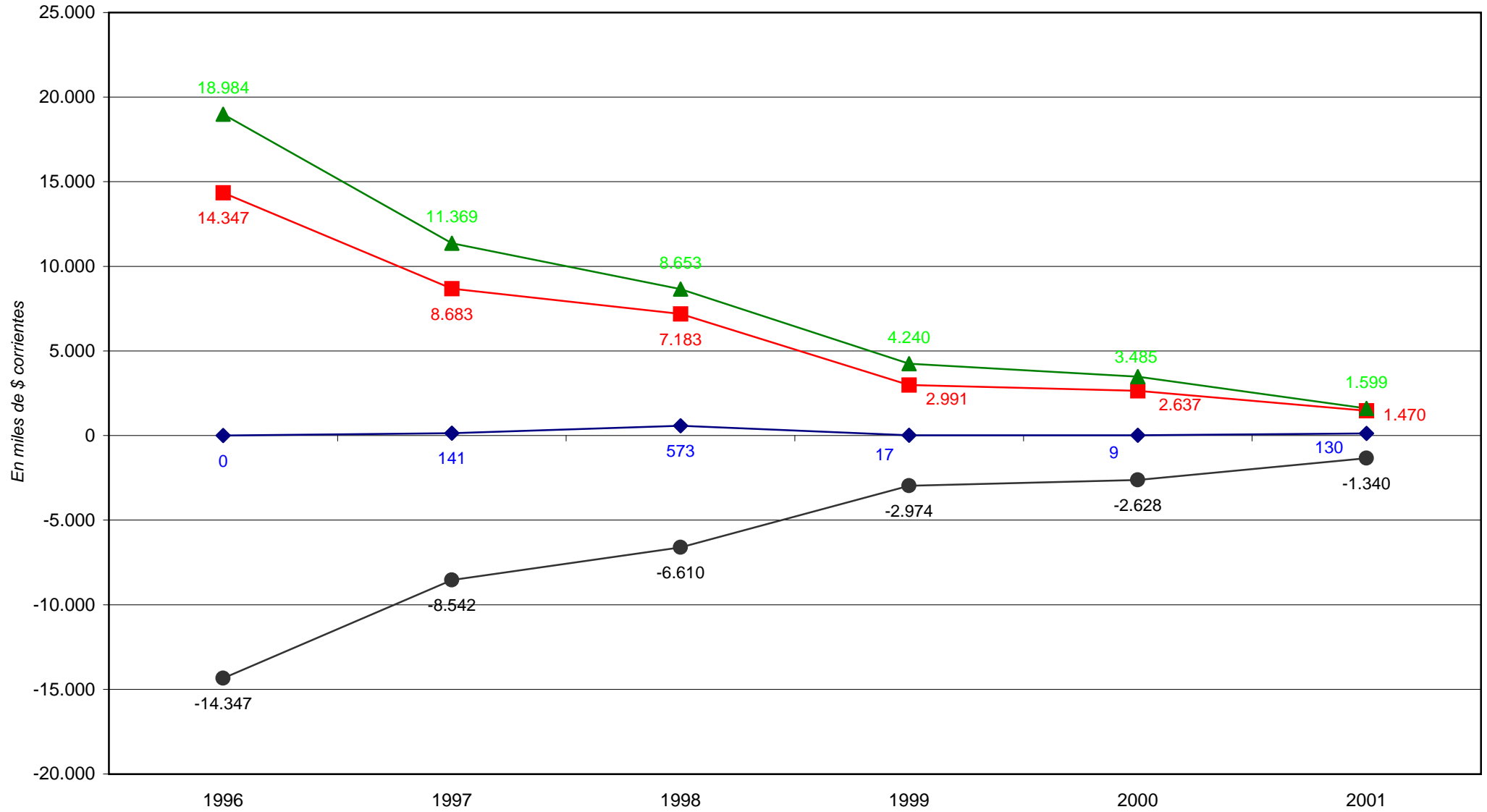

◆ Total de Recursos

■ Total de Gastos

● Rdo. Financ. sin Contrib.

▲ Financiamiento Neto

**PROVINCIA DE SANTA FE**

Esquema Ahorro-Inversión y Financ. de la DIR. PROVINCIAL DE OBRAS SANITARIAS - RESIDUAL

En miles de pesos corrientes

CONCEPTOS	1996	1997	1998	1999	2000	2001
RECURSOS CORRIENTES	0	141	573	17	9	130
INGRESOS TRIBUTARIOS	0	0	0	0	0	0
Sobre los Ingresos	0	0	0	0	0	0
Ganancias						
Otros						
Sobre el Patrimonio	0	0	0	0	0	0
Activos						
Inmobiliario						
Patente Unica s/Vehiculos						
Bienes Personales						
Otros						
Sobre la Prod.,Consumo y Transac.	0	0	0	0	0	0
Valor Agregado						
Internos Unificados						
Combustibles Líquidos						
Consumo Energía Eléctrica						
Sellos y Tasas Retrib. de Serv.						
Ingresos Brutos						
Otros						
Otros Tributos de Origen Nacional						
Otros Tributos de Origen Provincial						
Régimen de Garantía y Fondos Nac.						
CONTRIBUCION A LA SEGURIDAD SOCIAL						
INGRESOS NO TRIBUTARIOS	0	141	573	17	9	130
Tasas y Tarifas						
Derechos						
Otros		141	573	17	9	130
OTROS INGRESOS CORRIENTES	0	0	0	0	0	0
Vta de Bs y Ss/Ingresos de Operac.						
Rentas de la Propiedad						
Transferencias Corrientes						
GASTOS CORRIENTES	10.785	7.083	5.094	2.966	2.495	1.470
REMUNERACIONES	6.838	5.513	2.857	1.577	1.371	957
OTROS GASTOS DE CONSUMO	3.661	1.494	1.772	1.225	1.003	468
Bienes de Consumo	135		74	40	60	44
Servicios No Personales	3.526		1.698	1.185	943	424
Otros		1.494				
RENTAS DE LA PROPIEDAD	286	76	51	29	13	
PRESTACIONES DE LA SEG. SOCIAL						
OTROS GASTOS CORRIENTES			414	135	108	45
TRANSFERENCIAS CORRIENTES	0	0	0	0	0	0
Al Sector Privado						
A Instit.Provinciales y Municipales	0	0	0	0	0	0
Coparticipación a MMCC						
Otras	0					
Otras Transferencias						
RESULTADO ECONOMICO	-10.785	-6.942	-4.521	-2.949	-2.486	-1.340
RECURSOS DE CAPITAL	0	0	0	0	0	0
PROPIOS						
TRANSFERENCIAS DE CAPITAL						
RECUPERACION DE PRESTAMOS						
GASTOS DE CAPITAL	3.562	1.600	2.089	25	142	0
INVERSION REAL DIRECTA	1.920	600	89	25	142	0
Bienes Preexistentes						
Construcciones	1.869	554	76	16	140	
Maquinarias y Equipos	51	46	13	9	2	
Otros						
TRANSFERENCIAS DE CAPITAL	142					
INVERSION FINANCIERA	1.500	1.000	2.000			
TOTAL DE RECURSOS	0	141	573	17	9	130
TOTAL DE GASTOS	14.347	8.683	7.183	2.991	2.637	1.470
RESULT. FINANC. ANTES DE CONTRIBUC.	-14.347	-8.542	-6.610	-2.974	-2.628	-1.340
CONTRIBUCIONES FIGURATIVAS						
GASTOS FIGURATIVOS	414	711	436	435	435	259
RESULTADO FINANCIERO	-14.761	-9.253	-7.046	-3.409	-3.063	-1.599
FUENTES FINANCIERAS	19.738	11.774	8.950	4.569	3.790	1.599
DISMINUCION DE LA INVERSION FCIERA.	19.738	11.774	8.950	4.569	3.790	1.599
ENDEUD. PUBLICO E INCREM.PASIVO						
INCREMENTO DEL PATRIMONIO						
APLICACIONES FINANCIERAS	754	405	297	329	305	0
INVERSION FINANCIERA						
AMORT.DEUDA Y DISM. DE PASIVOS	754	405	297	329	305	
FINANCIAMIENTO NETO	18.984	11.369	8.653	4.240	3.485	1.599

FUENTES: Cuentas Generales del Ejercicio.

**PROVINCIA DE SANTA FE**

Total de Gastos por Finalidad/Función de la DIRECCION PROVINCIAL DE OBRAS SANITARIAS - RESIDUAL

En miles de pesos corrientes

CONCEPTOS	1996	1997	1998	1999	2000	2001
<b>1 - ADMINISTRACION GUBERNAMENTAL</b>	0	0	0	0	0	0
<b>2 - SERVICIOS DE SEGURIDAD</b>	0	0	0	0	0	0
<b>3 - SERVICIOS SOCIALES</b>	14.475	8.607	7.132	2.961	2.624	1.470
10 - Salud						
20 - Promoción y Asistencia Social						
30 - Seguridad Social						
41 - Educación Elemental						
42 - Educación Media y Técnica						
43 - Educación Superior y Universitaria						
44 - Cultura						
45 - Deporte y Recreación						
46 - Administración de la Educación						
50 - Ciencia y Técnica						
60 - Trabajo						
70 - Vivienda y Urbanismo						
80 - Agua Potable y Alcantarillada	14.475	8.607	7.132	2.961	2.624	1.470
90 - Otros Servicios Urbanos						
<b>4 - SERVICIOS ECONOMICOS</b>	0	0	0	0	0	0
<b>5 - DEUDA PUBLICA</b>	286	1.193	51	30	13	
<b>9 - NO CLASIFICADO</b>	754		733	764	740	259
<b>TOTAL GENERAL</b>	<b>15.515</b>	<b>9.800</b>	<b>7.916</b>	<b>3.755</b>	<b>3.377</b>	<b>1.729</b>

FUENTE: Cuenta General del Ejercicio

DIRECCION GENERAL DE PROGRAMACION Y ESTADISTICA HACENDAL

Evolución del Resultado Financiero  
de la

***SINDICATURA***  
***GENERAL DE LA***  
***PROVINCIA***

Período: 2007-2009

**PROVINCIA DE SANTA FE**

Esquema Ahorro-Inversión y Financiamiento de la SINDICATURA GENERAL DE LA PROVINCIA

En miles de pesos corrientes

CONCEPTOS	2007	2008	2009
RECURSOS CORRIENTES	0	0	0
Ingresos Tributarios	0	0	0
Contribuciones Seguridad Social	0	0	0
Ingresos No Tributarios	0	0	0
Otros Ingresos Corrientes	0	0	0
GASTOS CORRIENTES	636	2.019	2.779
Remuneraciones	573	1.894	2.499
Otros Gastos de Consumo	63	125	280
Rentas de la Propiedad	0	0	0
Prestaciones de la Seguridad Social	0	0	0
Otros Gastos Corrientes	0	0	0
Transferencias Corrientes	0	0	0
<b>RESULTADO ECONOMICO</b>	<b>-636</b>	<b>-2.019</b>	<b>-2.779</b>
RECURSOS DE CAPITAL	0	0	0
GASTOS DE CAPITAL	4	3	60
Inversión Real Directa	4	3	60
Transferencias de Capital	0	0	0
Inversión Financiera	0	0	0
<b>TOTAL DE RECURSOS</b>	<b>0</b>	<b>0</b>	<b>0</b>
<b>TOTAL DE GASTOS</b>	<b>640</b>	<b>2.022</b>	<b>2.839</b>
<b>RDO. FCIERO. ANTES DE CONTRIB.</b>	<b>-640</b>	<b>-2.022</b>	<b>-2.839</b>
CONTRIBUCIONES FIGURATIVAS	640	2.022	2.839
GASTOS FIGURATIVOS	0	0	0
<b>RESULTADO FINANCIERO</b>	<b>-0</b>	<b>0</b>	<b>0</b>
FUENTES FINANCIERAS	128	163	244
APLICACIONES FINANCIERAS	128	163	244
CONTR.FIG. P/APLICAC. FINANCIERAS			
GASTOS FIG. P/ APLICAC. FINANCIERAS			
<b>FINANCIAMIENTO NETO</b>	<b>0</b>	<b>0</b>	<b>0</b>

FUENTES: Cuentas Generales del Ejercicio.

DIRECCION GENERAL DE PROGRAMACION Y ESTADISTICA HACENDAL

**PROVINCIA DE SANTA FE**  
*Sindicatura General de la Provincia*  
*Evolución del Resultado*

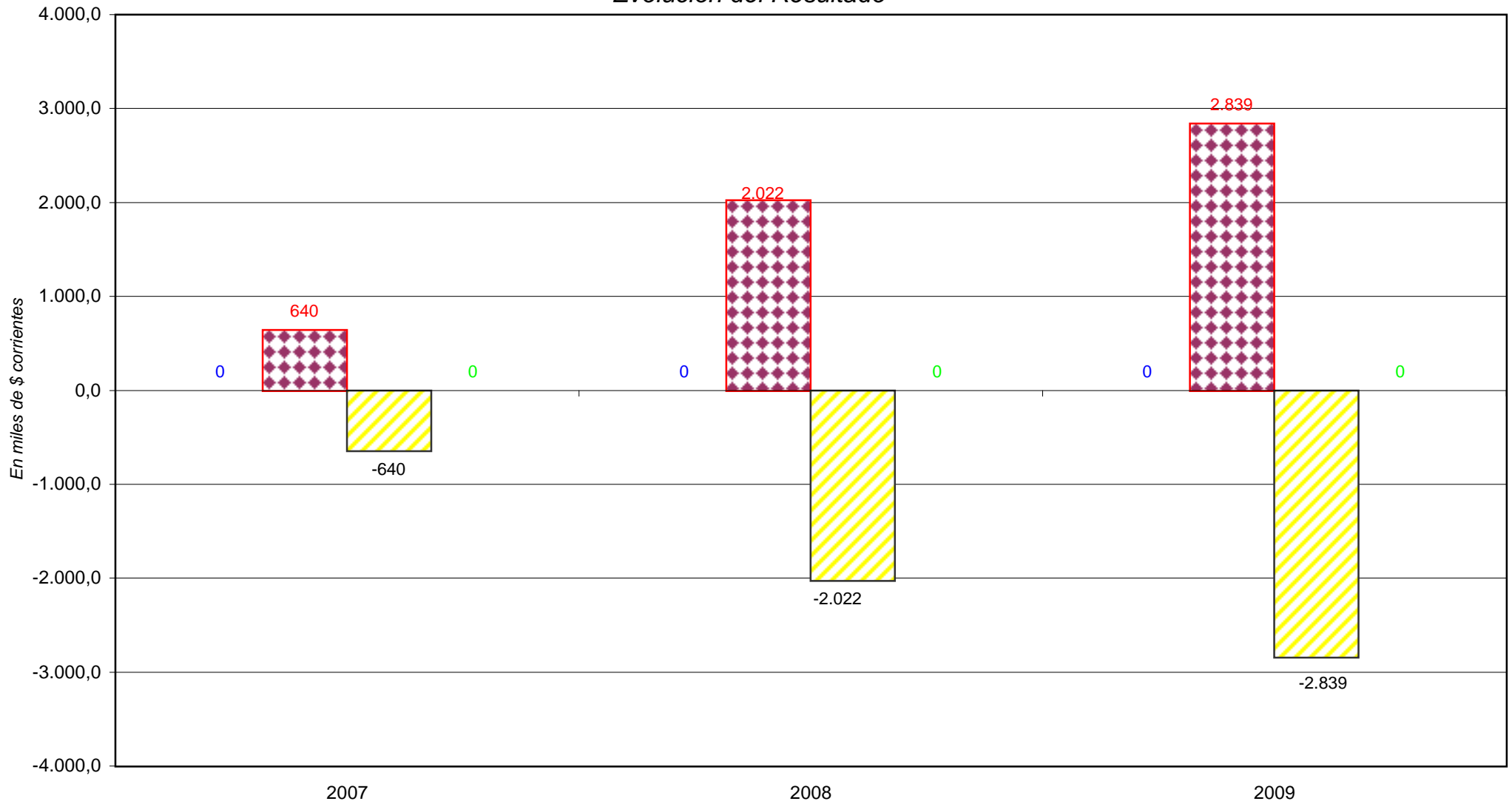

■ Total de Recursos

■ Total de Gastos

■ Rdo. Financ. sin Contrib.

■ Financiamiento Neto

**PROVINCIA DE SANTA FE**  
Esquema Ahorro-Inversión y Financiamiento de la SINDICATURA GENERAL DE LA PROVINCIA  
En miles de pesos corrientes

CONCEPTOS	2007	2008	2009
<b>RECURSOS CORRIENTES</b>	0	0	0
INGRESOS TRIBUTARIOS	0	0	0
Sobre los Ingresos	0	0	0
Ganancias			
Otros			
Sobre el Patrimonio	0	0	0
Activos			
Inmobiliario			
Patente Unica s/Vehiculos			
Bienes Personales			
Otros			
Sobre la Prod., Consumo y Transac.	0	0	0
Valor Agregado			
Internos Unificados			
Combustibles Liquidos			
Consumo Energia Electrica			
Sellos y Tasas Retrib. de Serv.			
Ingresos Brutos			
Otros			
Otros Tributos de Origen Nacional			
Otros Tributos de Origen Provincial			
Régimen de Garantía y Fondos Nac.			
CONTRIBUCION A LA SEGURIDAD SOCIAL			
INGRESOS NO TRIBUTARIOS	0	0	0
Tasas y Tarifas			
Derechos			
Otros			
OTROS INGRESOS CORRIENTES	0	0	0
Vta de Bs y Ss/Ingresos de Operac.			
Rentas de la Propiedad			
Transferencias Corrientes			
<b>GASTOS CORRIENTES</b>	636	2.019	2.779
REMUNERACIONES	573	1.894	2.499
OTROS GASTOS DE CONSUMO	63	125	280
Bienes de Consumo	11	20	32
Servicios No Personales	52	105	248
Otros			
RENTAS DE LA PROPIEDAD			
PRESTACIONES DE LA SEG. SOCIAL			
OTROS GASTOS CORRIENTES			
TRANSFERENCIAS CORRIENTES	0	0	0
Al Sector Privado			
A Instit. Provinciales y Municipales	0		
Coparticipación a MMCC			
Otras			
Otras Transferencias			
<b>RESULTADO ECONOMICO</b>	<b>-636</b>	<b>-2.019</b>	<b>-2.779</b>
<b>RECURSOS DE CAPITAL</b>	0	0	0
PROPIOS			
TRANSFERENCIAS DE CAPITAL			
RECUPERACION DE PRESTAMOS			
<b>GASTOS DE CAPITAL</b>	4	3	60
INVERSION REAL DIRECTA	4	3	60
Bienes Preexistentes			
Construcciones			
Maquinarias y Equipos	4	3	54
Otros			6
TRANSFERENCIAS DE CAPITAL			
INVERSION FINANCIERA			
<b>TOTAL DE RECURSOS</b>	0	0	0
<b>TOTAL DE GASTOS</b>	640	2.022	2.839
<b>RESULT. FINANC. ANTES DE CONTRIBUC.</b>	<b>-640</b>	<b>-2.022</b>	<b>-2.839</b>
CONTRIBUCIONES FIGURATIVAS	640	2.022	2.839
GASTOS FIGURATIVOS			
<b>RESULTADO FINANCIERO</b>	<b>-0</b>	<b>0</b>	<b>0</b>
FUENTES FINANCIERAS	128	163	244
DISMINUCION DE LA INVERSION FCIERA.			
ENDEUD. PUBLICO E INCREM.PASIVO	128	163	244
INCREMENTO DEL PATRIMONIO			
APLICACIONES FINANCIERAS	128	163	244
INVERSION FINANCIERA	128	163	244
AMORT.DEUDA Y DISM. DE PASIVOS			
CONTR.FIG. P/APLICAC. FINANCIERAS			
GASTOS FIG. P/APLICAC. FINANCIERAS			
<b>FINANCIAMIENTO NETO</b>	<b>0</b>	<b>0</b>	<b>0</b>

FUENTES: Cuentas Generales del Ejercicio.

DIRECCION GENERAL DE PROGRAMACION Y ESTADISTICA HACENDAL

**PROVINCIA DE SANTA FE**

Total de Gastos según la clasificación por Finalidad/Función de la Sindicatura General de la Provincia

En miles de pesos corrientes

CONCEPTOS	2007	2008	2009
<b>1 - ADMINISTRACION GUBERNAMENTAL</b>	640	2.022	2.839
10 - Legislativa			
20 - Judicial			
30 - Dirección Superior Ejecutiva	640	2.022	2.839
50 - Relaciones Interiores			
60 - Administración Fiscal			
70 - Control de la Gestión Pública			
80 - Información y Estadística Básica			
<b>2 - SERVICIOS DE SEGURIDAD</b>	0	0	0
10 - Seguridad Interior			
20 - Sistema Penal			
<b>3 - SERVICIOS SOCIALES</b>			
10 - Salud			
20 - Promoción y Asistencia Social			
30 - Seguridad Social			
41 - Educación Elemental			
42 - Educación Media y Técnica			
43 - Educación Superior y Universitaria			
44 - Cultura			
45 - Deporte y Recreación			
46 - Administración de la Educación			
50 - Ciencia y Técnica			
60 - Trabajo			
70 - Vivienda y Urbanismo			
80 - Agua Potable y Alcantarillada			
90 - Otros Servicios Urbanos			
<b>4 - SERVICIOS ECONOMICOS</b>			
10 - Energía, Combustible y Minería			
20 - Comunicaciones			
30 - Transporte			
40 - Ecología y Medio Ambiente			
50 - Agricultura			
60 - Industria			
70 - Comercio, Turismo y Otros Servicios			
80 - Seguro y Finanzas			
<b>5 - DEUDA PUBLICA</b>			
<b>9 - NO CLASIFICADO</b>			
<b>TOTAL GENERAL</b>	<b>640</b>	<b>2.022</b>	<b>2.839</b>

FUENTE: Cuenta General del Ejercicio

**DIRECCION GENERAL DE PROGRAMACION Y ESTADISTICA HACENDAL**



# ***INSTITUTOS DE SEGURIDAD SOCIAL***

**1.- Esquema Ahorro - Inversión  
Financiamiento**

**2.- Recursos**

**3.- Erogaciones Clase Objeto**

**4.- Erogaciones por Finalidad -  
Función**

Período: 1991 - 2009

**PROVINCIA DE SANTA FE**

Esquema Ahorro-Inversión y Financiamiento de los Institutos de Seguridad Social

En miles de pesos corrientes

CONCEPTOS	1991	1992	1993	1994	1995	1996	1997	1998	1999	2000	2001	2002	2003	2004	2005	2006	2007	2008	2009
<b>RECURSOS CORRIENTES</b>	247.782	382.330	428.705	426.330	454.498	577.504	572.932	563.592	588.298	635.825	636.211	654.557	659.293	692.781	822.393	1.135.433	1.649.068	2.451.929	3.106.143
Ingresos Tributarios	5.241	11.023	16.784	16.494	16.096	20.615	20.683	22.661	20.641	20.290	17.768	20.484	32.025	41.580	44.412	54.427	71.544	93.027	104.123
Contribuciones Seguridad Social	231.270	352.967	390.138	390.797	414.438	532.617	529.791	527.721	555.379	603.280	606.403	614.926	613.708	638.393	763.564	1.059.152	1.551.753	2.331.640	2.970.923
Ingresos No Tributarios	977	1.639	3.950	0	3.002	2.973	0	2.201	1.089	867	469	7.466	1.306	352	1.052	1.638	1.155	1.569	2.455
Otros Ingresos Corrientes	10.294	16.701	17.833	19.039	20.962	21.299	22.458	11.009	11.189	11.388	11.571	11.681	12.254	12.456	13.365	20.216	24.616	25.692	28.642
<b>GASTOS CORRIENTES</b>	334.079	439.977	543.111	566.549	608.817	638.555	669.126	691.936	708.819	715.263	722.111	731.233	762.242	807.158	989.622	1.263.146	1.720.775	2.379.866	3.181.763
Remuneraciones	6.049	7.693	8.690	8.544	8.820	9.171	9.584	11.151	12.760	12.678	12.497	12.123	12.048	13.325	16.569	22.562	31.674	41.650	55.331
Otros Gastos de Consumo	69.549	87.909	112.186	121.972	142.221	148.409	138.924	146.240	153.208	154.650	158.563	162.548	188.413	208.346	254.626	310.000	407.212	514.225	714.011
Rentas de la Propiedad	0	0	0	0	0	0	0	0	0	0	0	61	37	10	0	0	0	0	0
Prestaciones de la Seguridad Social	258.481	344.375	422.235	436.033	457.776	480.975	520.618	534.545	542.851	547.935	551.051	556.501	561.744	585.477	718.428	930.546	1.281.754	1.823.788	2.412.239
Otros Gastos Corrientes	0	0	0	0	0	0	0	0	0	0	0	0	0	0	0	0	0	0	0
Transferencias Corrientes	0	0	0	0	0	0	0	0	0	0	0	0	0	0	0	38	135	203	183
<b>RESULTADO ECONOMICO</b>	<b>-86.297</b>	<b>-57.647</b>	<b>-114.406</b>	<b>-140.219</b>	<b>-154.319</b>	<b>-61.051</b>	<b>-96.194</b>	<b>-128.344</b>	<b>-120.521</b>	<b>-79.438</b>	<b>-85.900</b>	<b>-76.676</b>	<b>-102.949</b>	<b>-114.378</b>	<b>-167.225</b>	<b>-127.713</b>	<b>-71.707</b>	<b>72.063</b>	<b>-75.620</b>
<b>RECURSOS DE CAPITAL</b>	0	0	0	0	0	0	0	0	0	0	0	0	0	0	0	0	0	0	0
<b>GASTOS DE CAPITAL</b>	0	109	11	53	27	84	165	53	10	124	181	98	184	359	202	470	472	630	628
Inversión Real Directa	0	109	11	53	27	84	165	53	10	124	181	98	184	359	202	470	472	630	628
Transferencias de Capital	0	0	0	0	0	0	0	0	0	0	0	0	0	0	0	0	0	0	0
Inversión Financiera	0	0	0	0	0	0	0	0	0	0	0	0	0	0	0	0	0	0	0
<b>TOTAL DE RECURSOS</b>	<b>247.782</b>	<b>382.330</b>	<b>428.705</b>	<b>426.330</b>	<b>454.498</b>	<b>577.504</b>	<b>572.932</b>	<b>563.592</b>	<b>588.298</b>	<b>635.825</b>	<b>636.211</b>	<b>654.557</b>	<b>659.293</b>	<b>692.781</b>	<b>822.393</b>	<b>1.135.433</b>	<b>1.649.068</b>	<b>2.451.929</b>	<b>3.106.143</b>
<b>TOTAL DE GASTOS</b>	<b>334.079</b>	<b>440.086</b>	<b>543.122</b>	<b>566.602</b>	<b>608.844</b>	<b>638.639</b>	<b>669.291</b>	<b>691.989</b>	<b>708.829</b>	<b>715.387</b>	<b>722.292</b>	<b>731.331</b>	<b>762.426</b>	<b>807.517</b>	<b>989.824</b>	<b>1.263.616</b>	<b>1.721.247</b>	<b>2.380.496</b>	<b>3.182.391</b>
<b>RDO. FCIERO. ANTES DE CONTRIB.</b>	<b>-86.297</b>	<b>-57.756</b>	<b>-114.417</b>	<b>-140.272</b>	<b>-154.346</b>	<b>-61.135</b>	<b>-96.359</b>	<b>-128.397</b>	<b>-120.531</b>	<b>-79.562</b>	<b>-86.081</b>	<b>-76.774</b>	<b>-103.133</b>	<b>-114.737</b>	<b>-167.431</b>	<b>-128.183</b>	<b>-72.180</b>	<b>71.433</b>	<b>-76.246</b>
CONTRIBUCIONES FIGURATIVAS	90.129	85.519	124.598	132.860	132.120	49.376	96.572	129.236	120.152	83.502	84.384	85.133	112.254	109.066	168.016	126.806	140.429	143.601	192.454
GASTOS FIGURATIVOS	0	0	0	0	0	0	0	0	0	0	0	0	0	0	0	0	0	65.939	75.744
<b>RESULTADO FINANCIERO</b>	<b>3.832</b>	<b>27.763</b>	<b>10.181</b>	<b>-7.412</b>	<b>-22.226</b>	<b>-11.759</b>	<b>213</b>	<b>839</b>	<b>-379</b>	<b>3.940</b>	<b>-1.697</b>	<b>8.359</b>	<b>9.127</b>	<b>-5.671</b>	<b>585</b>	<b>-1.377</b>	<b>68.250</b>	<b>149.095</b>	<b>40.462</b>
FUENTES FINANCIERAS	0	3.832	31.595	41.775	34.367	12.141	383	597	1.436	1.134	5.073	3.569	9.278	17.430	70.281	106.947	139.988	237.290	469.587
APLICACIONES FINANCIERAS	0	0	0	0	0	0	0	0	0	0	0	1.304	1.253	545	59.794	105.570	208.238	386.385	510.049
CONTR.FIG. P/APLICAC. FINANCIERAS																			
GASTOS FIG. P/ APLICAC. FINANCIERAS																			
<b>FINANCIAMIENTO NETO</b>	<b>0</b>	<b>3.832</b>	<b>31.595</b>	<b>41.775</b>	<b>34.367</b>	<b>12.141</b>	<b>383</b>	<b>597</b>	<b>1.436</b>	<b>1.134</b>	<b>5.073</b>	<b>2.265</b>	<b>8.025</b>	<b>16.886</b>	<b>10.486</b>	<b>1.377</b>	<b>-68.250</b>	<b>-149.095</b>	<b>-40.462</b>

0

0

DIRECCION GENERAL DE PROGRAMACION Y ESTADISTICA HACENDAL

# PROVINCIA DE SANTA FE

## Institutos de Seguridad Social - Evolución del Resultado

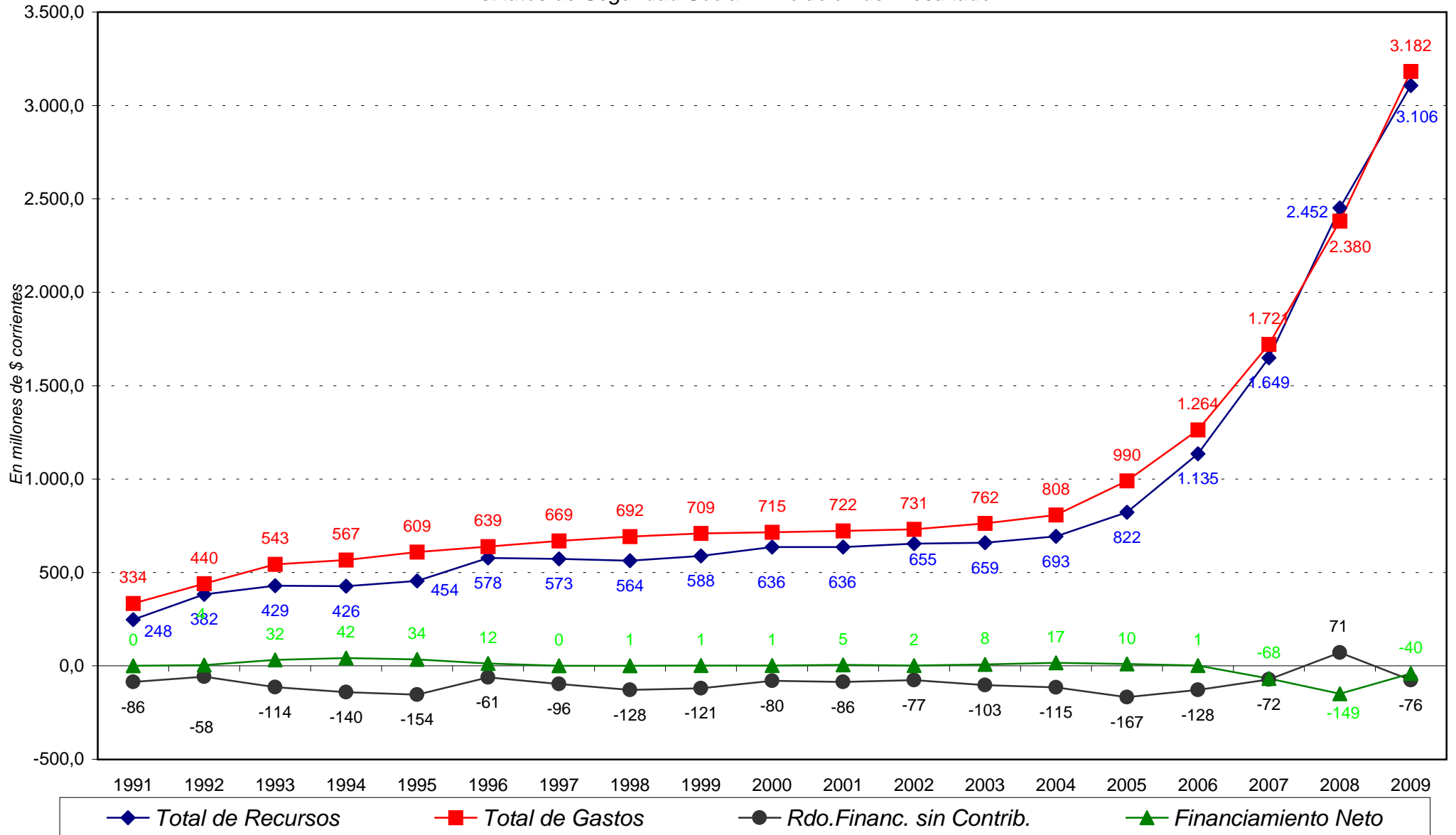





PROVINCIA DE SANTA FE  
 RECURSOS DE LOS INSTITUTOS DE SEGURIDAD SOCIAL  
 En miles de pesos corrientes

RUBROS	1991	1992	1993	1994	1995	1996	1997	1998	1999	2000	2001	2002	2003	2004	2005	2006	2007	2008	2009
<b>RECURSOS CORRIENTES</b>	<b>247.782</b>	<b>382.330</b>	<b>428.705</b>	<b>426.330</b>	<b>454.498</b>	<b>577.504</b>	<b>572.932</b>	<b>563.592</b>	<b>588.298</b>	<b>635.825</b>	<b>636.211</b>	<b>654.557</b>	<b>659.293</b>	<b>692.781</b>	<b>822.393</b>	<b>1.135.433</b>	<b>1.649.068</b>	<b>2.451.929</b>	<b>3.106.143</b>
INGRESOS TRIBUTARIOS	5.241	11.023	16.784	16.494	16.096	20.615	20.683	22.661	20.641	20.290	17.768	20.484	32.025	41.580	44.412	54.427	71.544	93.027	104.123
De Jurisdicción Provincial	1.113	1.463	1.555	1.599	1.552	914	0	0	0	0	0	0	0	0	0	0	0	0	0
Inmobiliario	0	0	0	0	0	0	0	0	0	0	0	0	0	0	0	0	0	0	0
Patente Unica s/Vehiculo	0	0	0	0	0	0	0	0	0	0	0	0	0	0	0	0	0	0	0
Sellos y Tasas Retrib. de Serv.	0	0	0	0	0	0	0	0	0	0	0	0	0	0	0	0	0	0	0
Ingresos Brutos	0	0	0	0	0	0	0	0	0	0	0	0	0	0	0	0	0	0	0
Otros Tributos de Origen Provincial	1.113	1.463	1.555	1.599	1.552	914	0	0	0	0	0	0	0	0	0	0	0	0	0
De Jurisdicción Nacional	4.128	9.560	15.229	14.895	14.544	19.701	20.683	22.661	20.641	20.290	17.768	20.484	32.025	41.580	44.412	54.427	71.544	93.027	104.123
Ganancias	0	0	0	0	0	0	0	0	0	0	0	0	0	0	0	0	0	0	0
Activos	0	0	0	0	0	0	0	0	0	0	0	0	0	0	0	0	0	0	0
Bienes Personales	0	0	0	0	0	0	0	5.735	5.371	4.994	4.197	4.978	13.134	12.939	14.140	16.125	19.340	26.258	31.425
Valor Agregado	0	0	0	0	0	0	0	16.926	15.270	15.296	13.571	15.506	18.891	24.871	30.272	38.302	52.204	66.770	72.698
Internos Unificados	0	0	0	0	0	0	0	0	0	0	0	0	0	0	0	0	0	0	0
Combustibles Líquidos	0	0	0	0	0	0	0	0	0	0	0	0	0	0	0	0	0	0	0
Consumo Energía Eléctrica	0	0	0	0	0	0	0	0	0	0	0	0	0	0	0	0	0	0	0
Otros Tributos de Origen Nacional	4.128	9.560	15.229	14.895	14.544	19.701	20.683	0	0	0	0	0	0	3.770	0	0	0	0	0
Rég. de Garantía y Fondos Nac.	0	0	0	0	0	0	0	0	0	0	0	0	0	0	0	0	0	0	0
Otros	0	0	0	0	0	0	0	0	0	0	0	0	0	0	0	0	0	0	0
CONTRIBUCIONES SEG. SOCIAL	231.270	352.967	390.138	390.797	414.438	532.617	529.791	527.721	555.379	603.280	606.403	614.926	613.708	638.393	763.564	1.059.152	1.551.753	2.331.640	2.970.923
INGRESOS NO TRIBUTARIOS	977	1.639	3.950	0	3.002	2.973	0	2.201	1.089	887	469	7.466	1.306	352	1.052	1.638	1.155	1.569	2.455
OTROS INGRESOS CORRIENTES	10.294	16.701	17.833	19.039	20.962	21.299	22.458	11.009	11.189	11.388	11.571	11.681	12.254	12.456	13.365	20.216	24.616	25.692	28.642
<b>RECURSOS DE CAPITAL</b>	<b>0</b>	<b>0</b>	<b>0</b>	<b>0</b>	<b>0</b>	<b>0</b>	<b>0</b>	<b>0</b>	<b>0</b>	<b>0</b>	<b>0</b>	<b>0</b>	<b>0</b>	<b>0</b>	<b>0</b>	<b>0</b>	<b>0</b>	<b>0</b>	<b>0</b>
<b>CONTRIBUCIONES FIGURATIVAS</b>	<b>90.129</b>	<b>85.519</b>	<b>124.598</b>	<b>132.860</b>	<b>132.120</b>	<b>49.376</b>	<b>96.572</b>	<b>129.236</b>	<b>120.152</b>	<b>83.502</b>	<b>84.384</b>	<b>85.133</b>	<b>112.254</b>	<b>109.066</b>	<b>168.016</b>	<b>126.806</b>	<b>140.429</b>	<b>143.601</b>	<b>192.454</b>
<b>FUENTES FINANCIERAS</b>	<b>0</b>	<b>3.832</b>	<b>31.595</b>	<b>41.775</b>	<b>34.367</b>	<b>12.141</b>	<b>383</b>	<b>597</b>	<b>1.436</b>	<b>1.134</b>	<b>5.073</b>	<b>3.569</b>	<b>9.278</b>	<b>17.430</b>	<b>70.281</b>	<b>106.947</b>	<b>139.988</b>	<b>237.290</b>	<b>469.587</b>
<b>CONTR.FIG. P/APLICAC. FINANCIERAS</b>																			
<b>TOTAL GENERAL DE RECURSOS</b>	<b>337.911</b>	<b>471.681</b>	<b>584.898</b>	<b>600.965</b>	<b>620.985</b>	<b>639.021</b>	<b>669.887</b>	<b>693.425</b>	<b>709.886</b>	<b>720.461</b>	<b>725.668</b>	<b>743.259</b>	<b>780.825</b>	<b>819.277</b>	<b>1.060.690</b>	<b>1.369.186</b>	<b>1.929.485</b>	<b>2.832.820</b>	<b>3.768.184</b>

0  
 DIRECCION GENERAL DE PROGRAMACION Y ESTADISTICA HACENDAL

**PROVINCIA DE SANTA FE**

Total de Gastos según la clasificación por Finalidad/Función de los INSTITUTOS DE SEGURIDAD SOCIAL

En miles de pesos corrientes

CONCEPTOS	1991	1992	1993	1994	1995	1996	1997	1998	1999	2000	2001	2002	2003	2004	2005	2006	2007	2008	2009
<b>1 - ADMINISTRACION GUBERNAMENTAL</b>																			
10 - Legislativa																			
20 - Judicial																			
30 - Dirección Superior Ejecutiva																			
50 - Relaciones Interiores																			
60 - Administración Fiscal																			
70 - Control de la Gestión Pública																			
80 - Información y Estadística Básica																			
<b>2 - SERVICIOS DE SEGURIDAD</b>																			
10 - Seguridad Interior																			
20 - Sistema Penal																			
<b>3 - SERVICIOS SOCIALES</b>	334.079	440.087	543.122	566.602	608.844	638.638	669.291	691.989	708.829	715.387	722.292	732.635	762.390	807.507	989.824	1.263.122	1.721.247	2.380.470	3.182.391
10 - Salud																			
20 - Promoción y Asistencia Social																			
30 - Seguridad Social	334.079	440.087	543.122	566.602	608.844	638.638	669.291	691.989	708.829	715.387	722.292	732.635	762.390	807.507	989.824	1.263.122	1.721.247	2.380.470	3.182.391
41 - Educación Elemental																			
42 - Educación Media y Técnica																			
43 - Educación Superior y Universitaria																			
44 - Cultura																			
45 - Deporte y Recreación																			
46 - Administración de la Educación																			
50 - Ciencia y Técnica																			
60 - Trabajo																			
70 - Vivienda y Urbanismo																			
80 - Agua Potable y Alcantarillada																			
90 - Otros Servicios Urbanos																			
<b>4 - SERVICIOS ECONOMICOS</b>																			
10 - Energía, Combustible y Minería																			
20 - Comunicaciones																			
30 - Transporte																			
40 - Ecología y Medio Ambiente																			
50 - Agricultura																			
60 - Industria																			
70 - Comercio, Turismo y Otros Servicios																			
80 - Seguro y Finanzas																			
<b>5 - DEUDA PUBLICA</b>													37	10	296	494			26
<b>9 - NO CLASIFICADO</b>													1.253	545					
<b>TOTAL GENERAL</b>	<b>334.079</b>	<b>440.087</b>	<b>543.122</b>	<b>566.602</b>	<b>608.844</b>	<b>638.638</b>	<b>669.291</b>	<b>691.989</b>	<b>708.829</b>	<b>715.387</b>	<b>722.292</b>	<b>732.635</b>	<b>763.680</b>	<b>808.062</b>	<b>990.120</b>	<b>1.264.447</b>	<b>1.721.397</b>	<b>2.446.603</b>	<b>3.258.159</b>

NOTA: Institutos de Seguridad Social comprende: Caja de Jubilaciones y Pensiones de la Provincia e Instituto Autárquico Provincial de Obra Social.

FUENTES: Cuentas Generales del Ejercicio de cada año.

**DIRECCION GENERAL DE PROGRAMACION Y ESTADISTICA HACENDAL**

**PROVINCIA DE SANTA FE**

Total de Gastos según la clasificación por Finalidad/Función de los INSTITUTOS DE SEGURIDAD SOCIAL

En miles de pesos corrientes

CONCEPTOS	1991	1992	1993	1994	1995	1996	1997	1998	1999	2000	2001	2002	2003	2004	2005	2006	2007	2008	2009
<b>1 - ADMINISTRACION GUBERNAMENTAL</b>																			
10 - Legislativa																			
20 - Judicial																			
30 - Dirección Superior Ejecutiva																			
50 - Relaciones Interiores																			
60 - Administración Fiscal																			
70 - Control de la Gestión Pública																			
80 - Información y Estadística Básica																			
<b>2 - SERVICIOS DE SEGURIDAD</b>																			
10 - Seguridad Interior																			
20 - Sistema Penal																			
<b>3 - SERVICIOS SOCIALES</b>	334.079	440.087	543.122	566.602	608.844	638.638	669.291	691.989	708.829	715.387	722.292	732.635	762.390	807.507	989.824	1.263.122	1.721.247	2.380.470	3.182.391
10 - Salud																			
20 - Promoción y Asistencia Social																			
30 - Seguridad Social	334.079	440.087	543.122	566.602	608.844	638.638	669.291	691.989	708.829	715.387	722.292	732.635	762.390	807.507	989.824	1.263.122	1.721.247	2.380.470	3.182.391
41 - Educación Elemental																			
42 - Educación Media y Técnica																			
43 - Educación Superior y Universitaria																			
44 - Cultura																			
45 - Deporte y Recreación																			
46 - Administración de la Educación																			
50 - Ciencia y Técnica																			
60 - Trabajo																			
70 - Vivienda y Urbanismo																			
80 - Agua Potable y Alcantarillada																			
90 - Otros Servicios Urbanos																			
<b>4 - SERVICIOS ECONOMICOS</b>																			
10 - Energía, Combustible y Minería																			
20 - Comunicaciones																			
30 - Transporte																			
40 - Ecología y Medio Ambiente																			
50 - Agricultura																			
60 - Industria																			
70 - Comercio, Turismo y Otros Servicios																			
80 - Seguro y Finanzas																			
<b>5 - DEUDA PUBLICA</b>													37	10	296	494			26
<b>9 - NO CLASIFICADO</b>													1.253	545					
<b>TOTAL GENERAL</b>	<b>334.079</b>	<b>440.087</b>	<b>543.122</b>	<b>566.602</b>	<b>608.844</b>	<b>638.638</b>	<b>669.291</b>	<b>691.989</b>	<b>708.829</b>	<b>715.387</b>	<b>722.292</b>	<b>732.635</b>	<b>763.680</b>	<b>808.062</b>	<b>990.120</b>	<b>1.264.447</b>	<b>1.721.397</b>	<b>2.446.603</b>	<b>3.258.159</b>

NOTA: Institutos de Seguridad Social comprende: Caja de Jubilaciones y Pensiones de la Provincia e Instituto Autárquico Provincial de Obra Social.

FUENTES: Cuentas Generales del Ejercicio de cada año.

**DIRECCION GENERAL DE PROGRAMACION Y ESTADISTICA HACENDAL**



Evolución del Resultado Financiero  
de la

***CAJA DE JUBILACIONES Y  
PENSIONES DE LA PROVINCIA***

Período: 1991-2009

PROVINCIA DE SANTA FE

Esquema Ahorro-Inversión y Financiamiento de la CAJA DE JUBILACIONES Y PENSIONES DE LA PROVINCIA

En miles de pesos corrientes

CONCEPTOS	1991	1992	1993	1994	1995	1996	1997	1998	1999	2000	2001	2002	2003	2004	2005	2006	2007	2008	2009
<b>RECURSOS CORRIENTES</b>	170.271	261.495	301.116	306.474	328.781	434.845	427.591	409.556	432.776	470.501	474.239	480.138	467.810	500.390	597.895	833.241	1.194.004	1.797.979	2.248.191
Ingresos Tributarios	5.241	11.023	16.784	16.494	16.096	20.615	20.683	22.661	20.641	20.290	17.768	20.484	32.025	41.580	44.412	54.427	71.544	93.027	104.123
Contribuciones Seguridad Social	164.053	248.833	280.382	289.980	309.683	411.257	406.908	386.895	412.135	450.211	456.471	459.654	435.785	458.810	553.193	777.763	1.121.762	1.703.798	2.142.749
Ingresos No Tributarios	977	1.639	3.950	0	3.002	2.973	0	0	0	0	0	0	0	0	289	969	481	930	1.046
Otros Ingresos Corrientes	0	0	0	0	0	0	0	0	0	0	0	0	0	0	0	82	217	223	273
<b>GASTOS CORRIENTES</b>	260.400	347.014	425.714	439.334	460.900	484.207	524.086	538.743	549.414	553.959	558.581	563.702	569.647	592.939	727.139	942.391	1.296.277	1.843.116	2.436.248
Remuneraciones	1.571	2.230	2.875	2.611	2.469	2.629	2.639	3.247	4.537	4.662	4.336	4.120	4.007	4.221	5.238	7.596	10.258	13.975	18.123
Otros Gastos de Consumo	348	409	604	690	655	603	829	951	2.026	1.362	3.194	3.081	3.896	3.241	3.473	4.249	4.265	5.353	5.886
Rentas de la Propiedad	0	0	0	0	0	0	0	0	0	0	0	0	0	0	0	0	0	0	0
Prestaciones de la Seguridad Social	258.481	344.375	422.235	436.033	457.776	480.975	520.618	534.545	542.851	547.935	551.051	556.501	561.744	585.477	718.428	930.546	1.281.754	1.823.788	2.412.239
Otros Gastos Corrientes	0	0	0	0	0	0	0	0	0	0	0	0	0	0	0	0	0	0	0
Transferencias Corrientes	0	0	0	0	0	0	0	0	0	0	0	0	0	0	0	0	0	0	0
<b>RESULTADO ECONOMICO</b>	<b>-90.129</b>	<b>-85.519</b>	<b>-124.598</b>	<b>-132.860</b>	<b>-132.115</b>	<b>-49.362</b>	<b>-96.495</b>	<b>-129.187</b>	<b>-116.638</b>	<b>-83.458</b>	<b>-84.342</b>	<b>-83.564</b>	<b>-101.837</b>	<b>-92.549</b>	<b>-129.245</b>	<b>-109.150</b>	<b>-102.273</b>	<b>-45.137</b>	<b>-188.057</b>
<b>RECURSOS DE CAPITAL</b>	0	0	0	0	0	0	0	0	0	0	0	0	0	0	0	0	0	0	0
<b>GASTOS DE CAPITAL</b>	0	0	0	0	5	14	77	49	1	44	42	0	100	263	141	214	207	207	217
Inversión Real Directa	0	0	0	0	5	14	77	49	1	44	42	0	100	263	141	214	207	207	217
Transferencias de Capital	0	0	0	0	0	0	0	0	0	0	0	0	0	0	0	0	0	0	0
Inversión Financiera	0	0	0	0	0	0	0	0	0	0	0	0	0	0	0	0	0	0	0
<b>TOTAL DE RECURSOS</b>	<b>170.271</b>	<b>261.495</b>	<b>301.116</b>	<b>306.474</b>	<b>328.781</b>	<b>434.845</b>	<b>427.591</b>	<b>409.556</b>	<b>432.776</b>	<b>470.501</b>	<b>474.239</b>	<b>480.138</b>	<b>467.810</b>	<b>500.390</b>	<b>597.895</b>	<b>833.241</b>	<b>1.194.004</b>	<b>1.797.979</b>	<b>2.248.191</b>
<b>TOTAL DE GASTOS</b>	<b>260.400</b>	<b>347.014</b>	<b>425.714</b>	<b>439.334</b>	<b>460.905</b>	<b>484.221</b>	<b>524.163</b>	<b>538.792</b>	<b>549.415</b>	<b>554.003</b>	<b>558.623</b>	<b>563.702</b>	<b>569.747</b>	<b>593.202</b>	<b>727.280</b>	<b>942.605</b>	<b>1.296.483</b>	<b>1.843.323</b>	<b>2.436.465</b>
<b>RDO. FCIERO. ANTES DE CONTRIB.</b>	<b>-90.129</b>	<b>-85.519</b>	<b>-124.598</b>	<b>-132.860</b>	<b>-132.124</b>	<b>-49.376</b>	<b>-96.572</b>	<b>-129.236</b>	<b>-116.639</b>	<b>-83.502</b>	<b>-84.384</b>	<b>-83.564</b>	<b>-101.937</b>	<b>-92.812</b>	<b>-129.386</b>	<b>-109.364</b>	<b>-102.480</b>	<b>-45.344</b>	<b>-188.274</b>
CONTRIBUCIONES FIGURATIVAS	90.129	85.519	124.598	132.860	132.120	49.376	96.572	129.236	116.562	83.502	84.384	85.133	101.955	97.391	125.524	116.806	140.429	143.601	192.454
GASTOS FIGURATIVOS	0	0	0	0	0	0	0	0	0	0	0	0	0	0	0	0	0	65.939	75.744
<b>RESULTADO FINANCIERO</b>	<b>0</b>	<b>0</b>	<b>0</b>	<b>0</b>	<b>-4</b>	<b>0</b>	<b>0</b>	<b>0</b>	<b>-77</b>	<b>0</b>	<b>0</b>	<b>1.569</b>	<b>18</b>	<b>4.579</b>	<b>-3.861</b>	<b>7.442</b>	<b>37.949</b>	<b>32.318</b>	<b>-71.564</b>
FUENTES FINANCIERAS	0	0	0	0	4	0	0	0	0	0	0	0	0	18	63.360	77.672	115.382	207.666	282.171
APLICACIONES FINANCIERAS	0	0	0	0	0	0	0	0	0	0	0	0	0	0	59.498	85.114	153.332	239.985	210.606
CONTR.FIG. P/APLICAC. FINANCIERAS																			
GASTOS FIG. P/ APLICAC. FINANCIERAS																			
<b>FINANCIAMIENTO NETO</b>	<b>0</b>	<b>0</b>	<b>0</b>	<b>0</b>	<b>4</b>	<b>0</b>	<b>0</b>	<b>0</b>	<b>0</b>	<b>0</b>	<b>0</b>	<b>0</b>	<b>0</b>	<b>18</b>	<b>3.861</b>	<b>-7.442</b>	<b>-37.949</b>	<b>-32.318</b>	<b>71.565</b>

FUENTES: Cuentas Generales del Ejercicio.

DIRECCION GENERAL DE PROGRAMACION Y ESTADISTICA HACENDAL

# PROVINCIA DE SANTA FE

## Caja de Jubilaciones y Pensiones de la Provincia - Evolución del Resultado

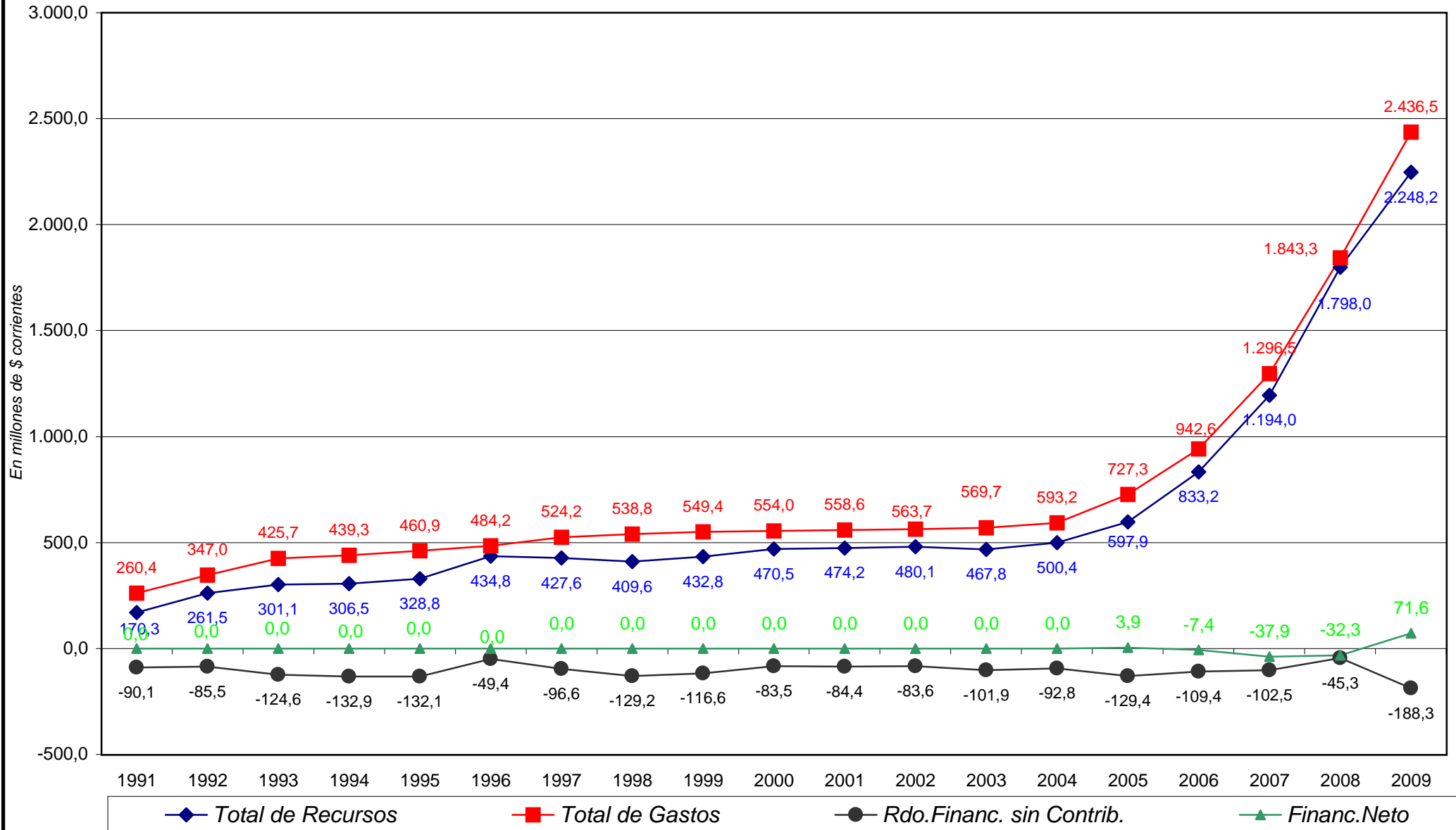



**PROVINCIA DE SANTA FE**

Total de Gastos según la clasificación por Finalidad/Función de la CAJA DE JUBILACIONES Y PENSIONES

En miles de pesos corrientes

CONCEPTOS	1991	1992	1993	1994	1995	1996	1997	1998	1999	2000	2001	2002	2003	2004	2005	2006	2007	2008	2009	
<b>1 - ADMINISTRACION GUBERNAMENTAL</b>	0	0	0	0	0	0	0	0	0	0	0	0	0	0	0	0	0	0	0	
<b>2 - SERVICIOS DE SEGURIDAD</b>	0	0	0	0	0	0	0	0	0	0	0	0	0	0	0	0	0	0	0	
<b>3 - SERVICIOS SOCIALES</b>	260.400	347.014	425.714	439.334	460.905	484.221	524.163	538.792	549.415	554.003	558.623	563.702	569.747	593.202	727.280	942.111	1.296.483	1.843.296	2.436.465	
10 - Salud																				
20 - Promoción y Asistencia Social																				
30 - Seguridad Social	260.400	347.014	425.714	439.334	460.905	484.221	524.163	538.792	549.415	554.003	558.623	563.702	569.747	593.202	727.280	942.111	1.296.483	1.843.296	2.436.465	
41 - Educación Elemental																				
42 - Educación Media y Técnica																				
43 - Educación Superior y Universitaria																				
44 - Cultura																				
45 - Deporte y Recreación																				
46 - Administración de la Educación																				
50 - Ciencia y Técnica																				
60 - Trabajo																				
70 - Vivienda y Urbanismo																				
80 - Agua Potable y Alcantarillada																				
90 - Otros Servicios Urbanos																				
<b>4 - SERVICIOS ECONOMICOS</b>	0	0	0	0	0	0	0	0	0	0	0	0	0	0	0	0	0	0	0	
<b>5 - DEUDA PUBLICA</b>																	494		26	
<b>9 - NO CLASIFICADO</b>																		12	65.939	75.744
<b>TOTAL GENERAL</b>	<b>260.400</b>	<b>347.014</b>	<b>425.714</b>	<b>439.334</b>	<b>460.905</b>	<b>484.221</b>	<b>524.163</b>	<b>538.792</b>	<b>549.415</b>	<b>554.003</b>	<b>558.623</b>	<b>563.702</b>	<b>569.747</b>	<b>593.202</b>	<b>727.280</b>	<b>942.605</b>	<b>1.296.495</b>	<b>1.909.261</b>	<b>2.512.210</b>	

FUENTE: Cuenta General del Ejercicio

DIRECCION GENERAL DE PROGRAMACION Y ESTADISTICA HACENDAL

Evolución del Resultado Financiero  
del

***INSTITUTO AUTARQUICO  
PROVINCIAL DE OBRA SOCIAL***

Período: 1991-2009

PROVINCIA DE SANTA FE

Esquema Ahorro-Inversión y Financiamiento del INSTITUTO AUTARQUICO PROVINCIAL DE OBRA SOCIAL

En miles de pesos corrientes

CONCEPTOS	1991	1992	1993	1994	1995	1996	1997	1998	1999	2000	2001	2002	2003	2004	2005	2006	2007	2008	2009
<b>RECURSOS CORRIENTES</b>	77.511	120.835	127.589	119.856	125.717	142.659	145.341	154.036	155.522	165.324	161.972	174.419	191.483	192.391	224.499	302.192	455.064	653.950	857.952
Ingresos Tributarios	0	0	0	0	0	0	0	0	0	0	0	0	0	0	0	0	0	0	0
Contribuciones Seguridad Social	67.217	104.134	109.756	100.817	104.755	121.360	122.883	140.826	143.244	153.069	149.932	155.272	177.923	179.583	210.371	281.389	429.991	627.842	828.174
Ingresos No Tributarios	0	0	0	0	0	0	0	2.201	1.089	867	469	7.466	1.306	352	762	669	675	639	1.409
Otros Ingresos Corrientes	10.294	16.701	17.833	19.039	20.962	21.299	22.458	11.009	11.189	11.388	11.571	11.681	12.254	12.456	13.365	20.134	24.399	25.469	28.369
<b>GASTOS CORRIENTES</b>	73.679	92.963	117.397	127.215	147.917	154.348	145.040	153.193	159.405	161.304	163.530	167.531	192.595	214.219	262.483	320.755	424.498	536.750	745.515
Remuneraciones	4.478	5.463	5.815	5.933	6.351	6.542	6.945	7.904	8.223	8.016	8.161	8.003	8.041	9.104	11.330	14.966	21.416	27.674	37.208
Otros Gastos de Consumo	69.201	87.500	111.582	121.282	141.566	147.806	138.095	145.289	151.182	153.288	155.369	159.467	184.517	205.105	251.152	305.751	402.947	508.873	708.125
Rentas de la Propiedad	0	0	0	0	0	0	0	0	0	0	0	61	37	10	0	0	0	0	0
Prestaciones de la Seguridad Social	0	0	0	0	0	0	0	0	0	0	0	0	0	0	0	0	0	0	0
Otros Gastos Corrientes	0	0	0	0	0	0	0	0	0	0	0	0	0	0	0	0	0	0	0
Transferencias Corrientes	0	0	0	0	0	0	0	0	0	0	0	0	0	0	0	38	135	203	183
<b>RESULTADO ECONOMICO</b>	3.832	27.872	10.192	-7.359	-22.200	-11.689	301	843	-3.883	4.020	-1.558	6.888	-1.112	-21.829	-37.984	-18.563	30.566	117.200	112.437
<b>RECURSOS DE CAPITAL</b>	0	0	0	0	0	0	0	0	0	0	0	0	0	0	0	0	0	0	0
<b>GASTOS DE CAPITAL</b>	0	109	11	53	22	70	88	4	9	80	139	98	84	96	61	256	266	423	411
Inversión Real Directa	0	109	11	53	22	70	88	4	9	80	139	98	84	96	61	256	266	423	411
Transferencias de Capital	0	0	0	0	0	0	0	0	0	0	0	0	0	0	0	0	0	0	0
Inversión Financiera	0	0	0	0	0	0	0	0	0	0	0	0	0	0	0	0	0	0	0
<b>TOTAL DE RECURSOS</b>	77.511	120.835	127.589	119.856	125.717	142.659	145.341	154.036	155.522	165.324	161.972	174.419	191.483	192.391	224.499	302.192	455.064	653.950	857.952
<b>TOTAL DE GASTOS</b>	73.679	93.072	117.408	127.268	147.939	154.418	145.128	153.197	159.414	161.384	163.669	167.629	192.679	214.315	262.544	321.010	424.764	537.173	745.926
<b>RDO. FCIERO. ANTES DE CONTRIB.</b>	3.832	27.763	10.181	-7.412	-22.222	-11.759	213	839	-3.892	3.940	-1.697	6.790	-1.196	-21.925	-38.046	-18.819	30.300	116.777	112.026
CONTRIBUCIONES FIGURATIVAS	0	0	0	0	0	0	0	3.590	0	0	0	0	10.299	11.675	42.492	10.000	0	0	0
GASTOS FIGURATIVOS	0	0	0	0	0	0	0	0	0	0	0	0	0	0	0	0	0	0	0
<b>RESULTADO FINANCIERO</b>	3.832	27.763	10.181	-7.412	-22.222	-11.759	213	839	-302	3.940	-1.697	6.790	9.103	-10.250	4.447	-8.819	30.300	116.777	112.026
FUENTES FINANCIERAS	0	3.832	31.595	41.775	34.363	12.141	383	597	1.436	1.134	5.073	3.569	9.278	17.412	6.921	29.275	24.606	29.623	187.416
APLICACIONES FINANCIERAS	0	0	0	0	0	0	0	0	0	0	0	1.304	1.253	545	296	20.456	54.906	146.400	299.443
CONTR.FIG. P/APLICAC. FINANCIERAS																			
GASTOS FIG. P/APLICAC. FINANCIERAS																			
<b>FINANCIAMIENTO NETO</b>	0	3.832	31.595	41.775	34.363	12.141	383	597	1.436	1.134	5.073	2.265	8.025	16.868	6.625	8.819	-30.300	-116.777	-112.026

FUENTES: Cuentas Generales del Ejercicio.

DIRECCION GENERAL DE PROGRAMACION Y ESTADISTICA HACENDAL

# PROVINCIA DE SANTA FE

Instituto Autárquico Provincial de Obra Social - Evolución del Resultado

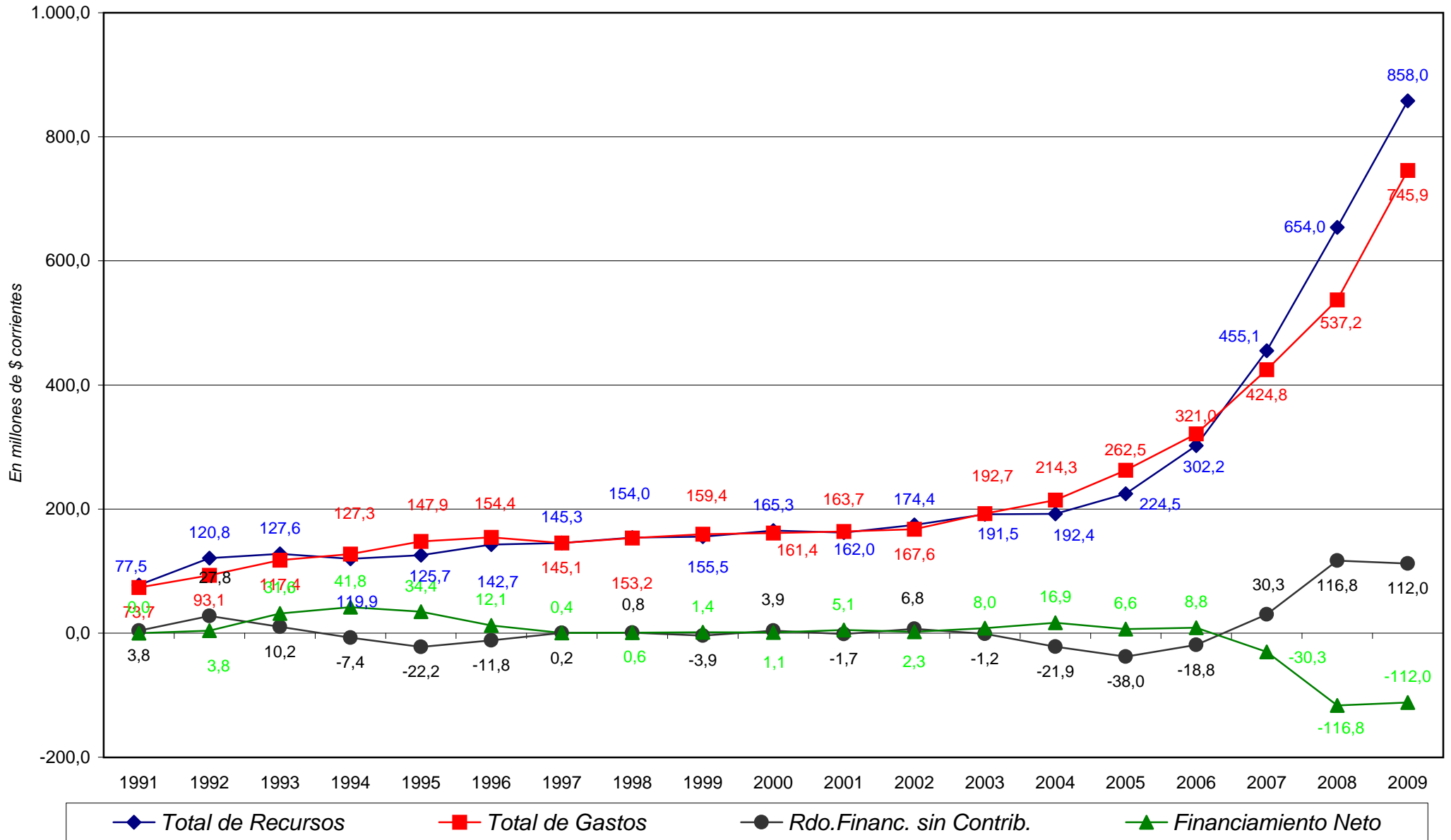





**PROVINCIA DE SANTA FE**

Total de Gastos según la clasificación por Finalidad/Función del INSTITUTO AUTARQUICO PROVINCIAL DE OBRA SOCIAL

En miles de pesos corrientes

CONCEPTOS	1991	1992	1993	1994	1995	1996	1997	1998	1999	2000	2001	2002	2003	2004	2005	2006	2007	2008	2009
<b>1 - ADMINISTRACION GUBERNAMENTAL</b>	0	0	0	0	0	0	0	0	0	0	0	0	0	0	0	0	0	0	0
<b>2 - SERVICIOS DE SEGURIDAD</b>	0	0	0	0	0	0	0	0	0	0	0	0	0	0	0	0	0	0	0
<b>3 - SERVICIOS SOCIALES</b>	73.679	93.073	117.408	127.268	147.939	154.417	145.128	153.197	159.414	161.384	163.669	168.933	192.643	214.305	262.544	321.010	424.764	537.174	745.926
10 - Salud																			
20 - Promoción y Asistencia Social																			
30 - Seguridad Social																			
41 - Educación Elemental	73.679	93.073	117.408	127.268	147.939	154.417	145.128	153.197	159.414	161.384	163.669	168.933	192.643	214.305	262.544	321.010	424.764	537.174	745.926
42 - Educación Media y Técnica																			
43 - Educación Superior y Universitaria																			
44 - Cultura																			
45 - Deporte y Recreación																			
46 - Administración de la Educación																			
50 - Ciencia y Técnica																			
60 - Trabajo																			
70 - Vivienda y Urbanismo																			
80 - Agua Potable y Alcantarillada																			
90 - Otros Servicios Urbanos																			
<b>4 - SERVICIOS ECONOMICOS</b>	0	0	0	0	0	0	0	0	0	0	0	0	0	0	0	0	0	0	0
<b>5 - DEUDA PUBLICA</b>													37	10	296				
<b>9 - NO CLASIFICADO</b>													1.253	545		831	138	168	24
<b>TOTAL GENERAL</b>	<b>73.679</b>	<b>93.073</b>	<b>117.408</b>	<b>127.268</b>	<b>147.939</b>	<b>154.417</b>	<b>145.128</b>	<b>153.197</b>	<b>159.414</b>	<b>161.384</b>	<b>163.669</b>	<b>168.933</b>	<b>193.933</b>	<b>214.860</b>	<b>262.840</b>	<b>321.842</b>	<b>424.902</b>	<b>537.342</b>	<b>745.950</b>

FUENTE: Cuenta General del Ejercicio

DIRECCION GENERAL DE PROGRAMACION Y ESTADISTICA HACENDAL

# ***SOCIEDADES, EMPRESAS Y OTROS ENTES PUBLICOS***

- 1.- Esquema Ahorro - Inversión  
Financiamiento**
- 2.- Recursos**
- 3.- Erogaciones Clase Objeto**
- 4.- Erogaciones por Finalidad -  
Función**

2009

Período: 1991 –

**PROVINCIA DE SANTA FE**

Esquema Ahorro-Inversión y Financiamiento de las Sociedades, Empresas y Otros Entes Públicos  
En miles de pesos corrientes

CONCEPTOS	1991	1992	1993	1994	1995	1996	1997	1998	1999	2000	2001	2002	2003	2004	2005	2006	2007	2008	2009
<b>RECURSOS CORRIENTES</b>	391.155	558.585	582.118	554.663	514.355	524.047	534.184	484.940	498.275	516.413	508.738	504.674	547.821	652.264	821.897	974.015	1.315.114	1.652.492	2.103.961
Ingresos Tributarios	636	2.098	3.655	3.117	2.748	3.662	3.787	4.120	2.810	3.081	3.162	4.280	4.413	5.531	5.886	6.822	7.891	8.301	18.470
Contribuciones Seguridad Social	2.377	3.702	16.521	16.984	16.317	13.526	6.932	307	237	416	270	276	156	167	237	225	266	4.693	59.060
Otros Ingresos Corrientes	388.142	552.785	561.942	534.562	495.290	506.859	523.465	480.513	495.228	512.916	505.306	500.118	543.252	646.566	815.774	966.967	1.306.958	1.639.498	2.026.432
<b>GASTOS CORRIENTES</b>	354.105	493.195	490.185	485.457	493.873	484.707	466.797	419.232	449.720	479.705	475.683	451.038	488.703	607.943	741.915	903.951	1.235.026	1.569.284	1.890.026
Remuneraciones	91.721	153.626	154.101	179.326	182.182	181.162	160.889	150.882	149.767	184.573	138.386	131.611	131.654	150.104	175.964	226.086	350.456	456.143	583.071
Otros Gastos de Consumo	228.016	322.449	325.644	288.792	293.266	285.653	287.518	252.879	281.169	278.787	316.763	301.897	332.059	430.165	534.606	579.734	839.000	890.907	1.147.311
Rentas de la Propiedad	17.452	818	16										6.830	6.917	7.927	7.669	10.091	12.275	10.745
Prestaciones de la Seguridad Social							301	410	290	301	429	252	258		44	70.376	8.691	186.559	7.824
Otros Gastos Corrientes																			
Transferencias Corrientes	16.916	16.302	10.424	17.339	18.425	17.892	18.089	15.061	18.494	16.044	20.105	17.278	17.902	20.757	23.374	20.086	26.788	23.400	141.073
<b>RESULTADO ECONOMICO</b>	<b>37.050</b>	<b>65.390</b>	<b>91.933</b>	<b>69.206</b>	<b>20.482</b>	<b>39.340</b>	<b>67.387</b>	<b>65.708</b>	<b>48.555</b>	<b>36.708</b>	<b>33.055</b>	<b>53.636</b>	<b>59.118</b>	<b>44.321</b>	<b>79.983</b>	<b>70.064</b>	<b>80.089</b>	<b>83.208</b>	<b>213.936</b>
<b>RECURSOS DE CAPITAL</b>						180				14			342	909	638	44.962	92.400	177.536	78.192
<b>GASTOS DE CAPITAL</b>	12.562	12.863	25.025	23.259	36.747	30.860	49.759	46.608	45.321	49.396	37.473	11.995	31.563	30.865	74.632	99.435	170.634	215.334	255.137
Inversión Real Directa	12.562	12.863	25.025	23.259	36.747	30.860	49.759	45.592	44.821	49.387	37.301	11.995	31.558	30.862	74.600	99.413	170.621	215.330	255.075
Transferencias de Capital								1.016	500	9	160		5	3	32	22	13	5	62
Inversión Financiera											12								
<b>TOTAL DE RECURSOS</b>	<b>391.155</b>	<b>558.585</b>	<b>582.118</b>	<b>554.663</b>	<b>514.355</b>	<b>524.227</b>	<b>534.184</b>	<b>484.940</b>	<b>498.275</b>	<b>516.427</b>	<b>508.738</b>	<b>504.674</b>	<b>548.163</b>	<b>653.173</b>	<b>822.535</b>	<b>1.018.976</b>	<b>1.407.514</b>	<b>1.830.028</b>	<b>2.182.153</b>
<b>TOTAL DE GASTOS</b>	<b>366.667</b>	<b>506.058</b>	<b>515.210</b>	<b>508.716</b>	<b>530.620</b>	<b>515.567</b>	<b>516.556</b>	<b>465.840</b>	<b>495.041</b>	<b>529.101</b>	<b>513.156</b>	<b>463.033</b>	<b>520.266</b>	<b>638.808</b>	<b>816.547</b>	<b>1.003.386</b>	<b>1.405.660</b>	<b>1.784.619</b>	<b>2.145.163</b>
<b>RDO. FCIERO. ANTES DE CONTRIB.</b>	<b>24.488</b>	<b>52.527</b>	<b>66.908</b>	<b>45.947</b>	<b>-16.265</b>	<b>8.660</b>	<b>17.628</b>	<b>19.100</b>	<b>3.234</b>	<b>-12.674</b>	<b>-4.418</b>	<b>41.641</b>	<b>27.897</b>	<b>14.365</b>	<b>5.988</b>	<b>15.590</b>	<b>1.854</b>	<b>45.410</b>	<b>36.991</b>
<b>CONTRIBUCIONES FIGURATIVAS</b>																			
<b>GASTOS FIGURATIVOS</b>																			
<b>RESULTADO FINANCIERO</b>	<b>24.488</b>	<b>52.527</b>	<b>66.908</b>	<b>45.947</b>	<b>-16.265</b>	<b>8.660</b>	<b>17.628</b>	<b>19.100</b>	<b>3.234</b>	<b>-12.674</b>	<b>-4.418</b>	<b>41.641</b>	<b>27.897</b>	<b>14.365</b>	<b>5.988</b>	<b>15.590</b>	<b>1.854</b>	<b>45.410</b>	<b>36.991</b>
<b>FUENTES FINANCIERAS</b>																			
APLICACIONES FINANCIERAS	25.279	5.924	3.307	923	148	1.090	11.000	17.577	28.000	28.528	5.326	10.624	650	2.006	65.841	53.789	118.569	162.595	253.494
GASTOS FIG. P/ APLICAC. FINANCIERAS			1.151		795	753	712	1.766	4.563						70.306	68.308	120.424	208.005	290.485
<b>CONTR. FIG. P/ APLICAC. FINANCIERAS</b>																			
<b>FINANCIAMIENTO NETO</b>	<b>-25.279</b>	<b>-5.924</b>	<b>2.156</b>	<b>923</b>		<b>-647</b>	<b>337</b>	<b>10.288</b>	<b>15.811</b>	<b>23.437</b>	<b>23.202</b>	<b>-10.624</b>	<b>-650</b>	<b>-2.006</b>	<b>-4.465</b>	<b>-14.519</b>	<b>-1.854</b>	<b>-45.409</b>	<b>-36.991</b>

FUENTES: Cuentas Generales del Ejercicio.

## PROVINCIA DE SANTA FE

### *Sociedades, Empresas y Otros Entes Públicos - Evolución del Resultado*

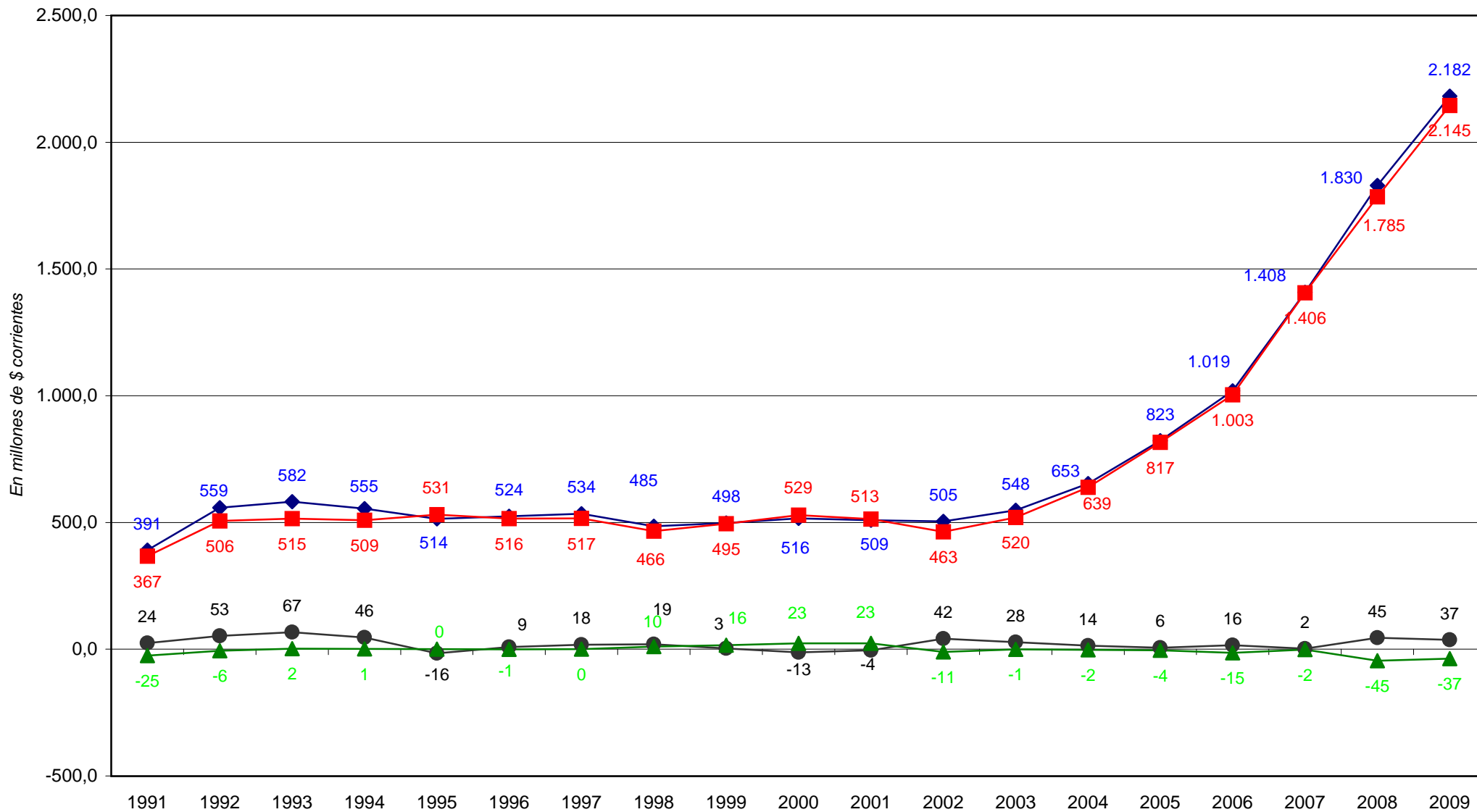

◆ *Total de Recursos*     
 ■ *Total de Gastos*     
 ● *Rdo. Financ. sin Contrib.*     
 ▲ *Financiamiento Neto*





**PROVINCIA DE SANTA FE**  
**RECURSOS DE LAS SOCIEDADES, EMPRESAS Y OTROS ENTES PUBLICOS**  
 En miles de pesos corrientes

RUBROS	1991	1992	1993	1994	1995	1996	1997	1998	1999	2000	2001	2002	2003	2004	2005	2006	2007	2008	2009	
<b>RECURSOS CORRIENTES</b>	<b>391.155</b>	<b>558.585</b>	<b>582.118</b>	<b>554.663</b>	<b>514.355</b>	<b>524.047</b>	<b>534.184</b>	<b>484.940</b>	<b>498.275</b>	<b>516.413</b>	<b>508.738</b>	<b>504.674</b>	<b>547.821</b>	<b>652.264</b>	<b>821.897</b>	<b>974.015</b>	<b>1.315.114</b>	<b>1.652.492</b>	<b>2.103.961</b>	
INGRESOS TRIBUTARIOS	636	2.098	3.655	3.117	2.748	3.662	3.787	4.120	2.810	3.081	3.162	4.280	4.413	5.531	5.886	6.822	7.891	8.301	18.470	
De Jurisdicción Provincial																				
Inmobiliario																				
Patente Única s/Vehículo																				
Sellos y Tasas Retrib. de Serv.																				
Ingresos Brutos																				
Otros Tributos de Origen Provincial																				
De Jurisdicción Nacional	636	2.098	3.655	3.117	2.748	3.662	3.787	4.120	2.810	3.081	3.162	4.280	4.413	5.531	5.886	6.822	7.891	8.301	18.470	
Ganancias																				
Activos																				
Bienes Personales																				
Valor Agregado																				
Internos Unificados																				
Combustibles Líquidos	636	2.098	3.655	3.117	2.748	3.662	3.787	4.120	2.810	3.081	3.162	4.280	4.413	4.430	5.886	6.822	7.891	8.301	2.488	
Consumo Energía Eléctrica														1.101						15.982
Otros Tributos de Origen Nacional																				
Rég. de Garantía y Fondos Nac.																				
Otros																				
CONTRIBUCIONES SEG. SOCIAL	2.377	3.702	16.521	16.984	16.317	13.526	6.932	307	237	416	270	276	156	167	237	225	266	4.693	59.060	
INGRESOS NO TRIBUTARIOS	388.142	552.785	561.942	534.562	495.290	506.859	523.465	480.513	495.228	512.916	505.306	500.118	543.252	646.566	815.774	966.967	1.306.958	1.639.498	2.026.432	
OTROS INGRESOS CORRIENTES																				
<b>RECURSOS DE CAPITAL</b>						<b>180</b>				<b>14</b>			<b>342</b>	<b>909</b>	<b>638</b>	<b>44.962</b>	<b>92.400</b>	<b>177.536</b>	<b>78.192</b>	
CONTRIBUCIONES FIGURATIVAS																				
FUENTES FINANCIERAS			<b>3.307</b>	<b>923</b>		<b>148</b>	<b>1.090</b>	<b>11.000</b>	<b>17.577</b>	<b>28.000</b>	<b>28.528</b>				<b>65.841</b>	<b>53.789</b>	<b>118.569</b>	<b>162.595</b>	<b>253.494</b>	
CONTR.FIG.P/APLICAC.FINANCIERAS																				
<b>TOTAL GENERAL DE RECURSOS</b>	<b>391.155</b>	<b>558.585</b>	<b>585.425</b>	<b>555.586</b>	<b>514.355</b>	<b>524.375</b>	<b>535.274</b>	<b>495.940</b>	<b>515.852</b>	<b>544.427</b>	<b>537.266</b>	<b>504.674</b>	<b>548.163</b>	<b>653.173</b>	<b>888.376</b>	<b>1.072.766</b>	<b>1.526.083</b>	<b>1.992.624</b>	<b>2.435.648</b>	

FUENTES: Cuentas Generales del Ejercicio.

DIRECCION GENERAL DE PROGRAMACION Y ESTADISTICA HACENDAL



**PROVINCIA DE SANTA FE**

Total de Gastos según la clasificación por Finalidad/Función de las SOCIEDADES, EMPRESAS Y OTROS ENTES PUBLICOS

En miles de pesos corrientes

CONCEPTOS	1991	1992	1993	1994	1995	1996	1997	1998	1999	2000	2001	2002	2003	2004	2005	2006	2007	2008	2009	
<b>1 - ADMINISTRACION GUBERNAMENTAL</b>													17.044	20.670	23.303	20.014	26.688	23.343	65.433	
10 - Legislativa																				
20 - Judicial																				
30 - Dirección Superior Ejecutiva													17.044	20.670	23.303	20.014	26.688	23.343	65.433	
50 - Relaciones Interiores																				
60 - Administración Fiscal																				
70 - Control de la Gestión Pública																				
80 - Información y Estadística Básica																				
<b>2 - SERVICIOS DE SEGURIDAD</b>																				
10 - Seguridad Interior																				
20 - Sistema Penal																				
<b>3 - SERVICIOS SOCIALES</b>													4.441	4.625	4.574	6.542	6.745	282.241	350.616	
10 - Salud													4.441	4.625	4.574	6.542	6.745	15.135	27.183	
20 - Promoción y Asistencia Social																				
30 - Seguridad Social																				
41 - Educación Elemental																				
42 - Educación Media y Técnica																				
43 - Educación Superior y Universitaria																				
44 - Cultura																				
45 - Deporte y Recreación																				
46 - Administración de la Educación																				
50 - Ciencia y Técnica																				
60 - Trabajo																				
70 - Vivienda y Urbanismo																				
80 - Agua Potable y Alcantarillada																		267.106	323.433	
90 - Otros Servicios Urbanos																				
<b>4 - SERVICIOS ECONOMICOS</b>	349.216	505.240	515.194	507.083	530.620	515.567	516.556	465.840	495.441	529.100	513.156	463.033	491.951	606.596	779.990	968.260	1.139.764	1.466.152	1.713.641	
10 - Energía, Combustible y Minería	349.216	505.240	515.194	503.126	524.089	508.992	507.684	457.927	485.483	522.585	504.456	456.127	485.986	601.227	772.952	959.490	1.130.289	1.452.143	1.620.568	
20 - Comunicaciones																				
30 - Transporte				3.957	6.531	6.575	8.872	7.913	9.958	6.515	8.700	6.906	5.965	5.369	7.039	8.770	9.475	8.485	13.339	
40 - Ecología y Medio Ambiente																				
50 - Agricultura																				
60 - Industria																				
70 - Comercio, Turismo y Otros Servicios																				
80 - Seguro y Finanzas																		5.524	79.735	
<b>5 - DEUDA PUBLICA</b>	17.451	818	16					712	1.766	4.563	5.326	10.624	6.830	6.917	8.978	8.971	13.462	12.883	15.472	
<b>9 - NO CLASIFICADO</b>	25.279	5.924	1.151			795	753						650	2.006	3.421	1.895	3.170	22.461	34.030	
<b>TOTAL GENERAL</b>	<b>391.946</b>	<b>511.982</b>	<b>516.361</b>	<b>507.083</b>	<b>530.620</b>	<b>516.362</b>	<b>517.309</b>	<b>466.552</b>	<b>497.207</b>	<b>533.663</b>	<b>518.482</b>	<b>473.657</b>	<b>520.916</b>	<b>640.814</b>	<b>820.267</b>	<b>1.005.682</b>	<b>1.189.829</b>	<b>1.807.080</b>	<b>2.179.192</b>	

NOTA: Institutos de Seguridad Social comprende: Caja de Jubilaciones y Pensiones de la Provincia e Instituto Autárquico Provincial de Obra Social.

FUENTES: Cuentas Generales del Ejercicio de cada año.

**DIRECCION GENERAL DE PROGRAMACION Y ESTADISTICA HACENDAL**

**PROVINCIA DE SANTA FE**

Total de Gastos según la clasificación por Finalidad/Función de las SOCIEDADES, EMPRESAS Y OTROS ENTES PUBLICOS

Composición vertical

CONCEPTOS	1991	1992	1993	1994	1995	1996	1997	1998	1999	2000	2001	2002	2003	2004	2005	2006	2007	2008	2009
<b>1 - ADMINISTRACION GUBERNAMENTAL</b>													3,27	3,23	2,84	1,99	2,24	1,29	3,00
10 - Legislativa																			
20 - Judicial																			
30 - Dirección Superior Ejecutiva																			
50 - Relaciones Interiores													3,27	3,23	2,84	1,99	2,24	1,29	3,00
60 - Administración Fiscal																			
70 - Control de la Gestión Pública																			
80 - Información y Estadística Básica																			
<b>2 - SERVICIOS DE SEGURIDAD</b>																			
10 - Seguridad Interior																			
20 - Sistema Penal																			
<b>3 - SERVICIOS SOCIALES</b>													0,85	0,72	0,56	0,65	0,57	15,62	16,09
10 - Salud													0,85	0,72	0,56	0,65	0,57	0,84	1,25
20 - Promoción y Asistencia Social																			
30 - Seguridad Social																			
41 - Educación Elemental																			
42 - Educación Media y Técnica																			
43 - Educación Superior y Universitaria																			
44 - Cultura																			
45 - Deporte y Recreación																			
46 - Administración de la Educación																			
50 - Ciencia y Técnica																			
60 - Trabajo																			
70 - Vivienda y Urbanismo																			
80 - Agua Potable y Alcantarillada																		14,78	14,84
90 - Otros Servicios Urbanos																			
<b>4 - SERVICIOS ECONOMICOS</b>	89,10	98,68	99,77	100,00	100,00	99,85	99,85	99,85	99,64	99,14	98,97	97,76	94,44	94,66	95,09	96,28	95,79	81,13	78,64
10 - Energía, Combustible y Minería	89,10	98,68	99,77	99,22	98,77	98,57	98,14	98,15	97,64	97,92	97,29	96,30	93,29	93,82	94,23	95,41	95,00	80,36	74,37
20 - Comunicaciones																			
30 - Transporte				0,78	1,23	1,27	1,72	1,70	2,00	1,22	1,68	1,46	1,15	0,84	0,86	0,87	0,80	0,47	0,61
40 - Ecología y Medio Ambiente																			
50 - Agricultura																			
60 - Industria																			
70 - Comercio, Turismo y Otros Servicios																			
80 - Seguro y Finanzas																		0,31	3,66
<b>5 - DEUDA PUBLICA</b>	4,45	0,16	0,00					0,15	0,36	0,86	1,03	2,24	1,31	1,08	1,09	0,89	1,13	0,71	0,71
<b>9 - NO CLASIFICADO</b>	6,45	1,16	0,22			0,15	0,15						0,12	0,31	0,42	0,19	0,27	1,24	1,56
<b>TOTAL GENERAL</b>	<b>100,00</b>	<b>100,00</b>	<b>100,00</b>	<b>100,00</b>	<b>100,00</b>	<b>100,00</b>	<b>100,00</b>	<b>100,00</b>	<b>100,00</b>	<b>100,00</b>	<b>100,00</b>	<b>100,00</b>	<b>100,00</b>	<b>100,00</b>	<b>100,00</b>	<b>100,00</b>	<b>100,00</b>	<b>100,00</b>	<b>100,00</b>

FUENTES: Cuentas Generales del Ejercicio de cada año.

DIRECCION GENERAL DE PROGRAMACION Y ESTADISTICA HACENDAL

Evolución del Resultado Financiero  
de la

***EMPRESA PROVINCIAL  
DE LA ENERGIA***

Período: 1991-2009

**PROVINCIA DE SANTA FE**

Esquema Ahorro-Inversión y Financiamiento de la EMPRESA PROVINCIAL DE LA ENERGIA

En miles de pesos corrientes

CONCEPTOS	1991	1992	1993	1994	1995	1996	1997	1998	1999	2000	2001	2002	2003	2004	2005	2006	2007	2008	2009
<b>RECURSOS CORRIENTES</b>	391.155	558.585	582.118	548.471	507.824	516.710	525.558	475.837	489.417	507.728	500.372	496.699	536.524	641.140	809.830	958.693	1.146.044	1.413.218	1.742.697
Ingresos Tributarios	636	2.098	3.655	3.117	2.748	3.662	3.787	4.120	2.810	3.081	3.162	4.280	4.413	5.531	5.886	6.822	7.891	8.301	18.470
Contribuciones Seguridad Social	0	0	0	0	0	0	0	0	0	0	0	0	0	0	0	0	0	0	0
Ingresos No Tributarios	2.377	3.702	16.521	16.984	16.188	13.497	6.861	158	142	97	79	67	80	147	154	184	148	2.172	2.667
Otros Ingresos Corrientes	388.142	552.785	561.942	528.370	488.888	499.551	514.910	471.559	486.465	504.550	497.131	492.352	532.031	635.462	803.789	951.687	1.138.006	1.402.745	1.721.560
<b>GASTOS CORRIENTES</b>	354.105	493.195	490.185	481.500	488.656	479.147	460.990	413.379	441.027	473.228	467.852	444.582	478.868	599.002	731.972	890.873	1.073.939	1.357.351	1.524.742
Remuneraciones	91.721	153.626	154.101	176.115	178.969	177.639	157.072	147.069	145.935	180.776	134.804	127.997	127.652	145.769	170.911	219.571	285.607	367.837	451.848
Otros Gastos de Consumo	228.016	322.449	325.644	288.046	292.259	285.066	287.041	252.351	280.608	278.306	316.338	301.197	327.342	425.646	529.831	573.316	751.553	770.068	996.716
Rentas de la Propiedad	17.452	818	16	0	0	0	0	0	0	0	0	0	6.830	6.917	7.927	7.669	10.091	12.275	10.745
Prestaciones de la Seguridad Social	0	0	0	0	0	0	0	0	0	0	0	0	0	0	0	0	0	0	0
Otros Gastos Corrientes	0	0	0	0	0	0	0	0	0	0	137	0	0	0	0	70.304	0	183.828	0
Transferencias Corrientes	16.916	16.302	10.424	17.339	17.428	16.442	16.877	13.959	14.484	14.146	16.573	15.388	17.044	20.670	23.303	20.014	26.688	23.343	65.433
<b>RESULTADO ECONOMICO</b>	37.050	65.390	91.933	66.971	19.168	37.563	64.568	62.458	48.390	34.500	32.520	52.117	57.656	42.138	77.858	67.820	72.105	55.868	217.955
<b>RECURSOS DE CAPITAL</b>	0	0	0	0	0	0	0	0	0	0	0	0	0	0	0	43.812	16.863	93.700	0
<b>GASTOS DE CAPITAL</b>	12.562	12.863	25.025	21.626	35.433	29.845	46.694	44.548	44.456	49.357	36.604	11.545	30.991	29.812	73.262	97.602	96.500	131.018	176.005
Inversión Real Directa	12.562	12.863	25.025	21.626	35.433	29.845	46.694	44.548	44.456	49.357	36.592	11.545	30.991	29.812	73.262	97.602	96.500	131.018	176.005
Transferencias de Capital	0	0	0	0	0	0	0	0	0	0	0	0	0	0	0	0	0	0	0
Inversión Financiera	0	0	0	0	0	0	0	0	0	0	12	0	0	0	0	0	0	0	0
<b>TOTAL DE RECURSOS</b>	391.155	558.585	582.118	548.471	507.824	516.710	525.558	475.837	489.417	507.728	500.372	496.699	536.524	641.140	809.830	1.002.504	1.162.908	1.506.918	1.742.697
<b>TOTAL DE GASTOS</b>	366.667	506.058	515.210	503.126	524.089	508.992	507.684	457.927	485.483	522.585	504.456	456.127	509.859	628.814	805.234	988.475	1.170.439	1.488.369	1.700.747
<b>RDO. FCIERO. ANTES DE CONTRIB.</b>	24.488	52.527	66.908	45.345	-16.265	7.718	17.874	17.910	3.934	-14.857	-4.084	40.572	26.665	12.326	4.596	14.030	-7.532	18.549	41.950
CONTRIBUCIONES FIGURATIVAS	0	0	0	0	0	0	0	0	0	0	0	0	0	0	0	0	0	0	0
GASTOS FIGURATIVOS	0	0	0	0	0	0	0	0	0	0	0	0	0	0	0	0	0	0	0
<b>RESULTADO FINANCIERO</b>	24.488	52.527	66.908	45.345	-16.265	7.718	17.874	17.910	3.934	-14.857	-4.084	40.572	26.665	12.326	4.596	14.030	-7.532	18.549	41.950
FUENTES FINANCIERAS	0	0	3.307	608	0	0	0	11.000	16.000	28.000	28.000	0	0	0	65.410	50.389	83.486	106.123	137.530
APLICACIONES FINANCIERAS	25.279	5.924	1.151	0	0	795	753	712	1.766	4.563	5.326	10.624	650	2.006	70.006	64.419	75.954	124.672	179.480
CONTR.FIG. P/APLICAC. FINANCIERAS																			
GASTOS FIG. P/APLICAC. FINANCIERAS																			
<b>FINANCIAMIENTO NETO</b>	-25.279	-5.924	2.156	608	0	-795	-753	10.288	14.234	23.437	22.674	-10.624	-650	-2.006	-4.596	-14.030	7.532	-18.549	-41.950

FUENTES: Cuentas Generales del Ejercicio.

DIRECCION GENERAL DE PROGRAMACION Y ESTADISTICA HACENDAL

# PROVINCIA DE SANTA FE

## Empresa Provincial de la Energía - Evolución del Resultado

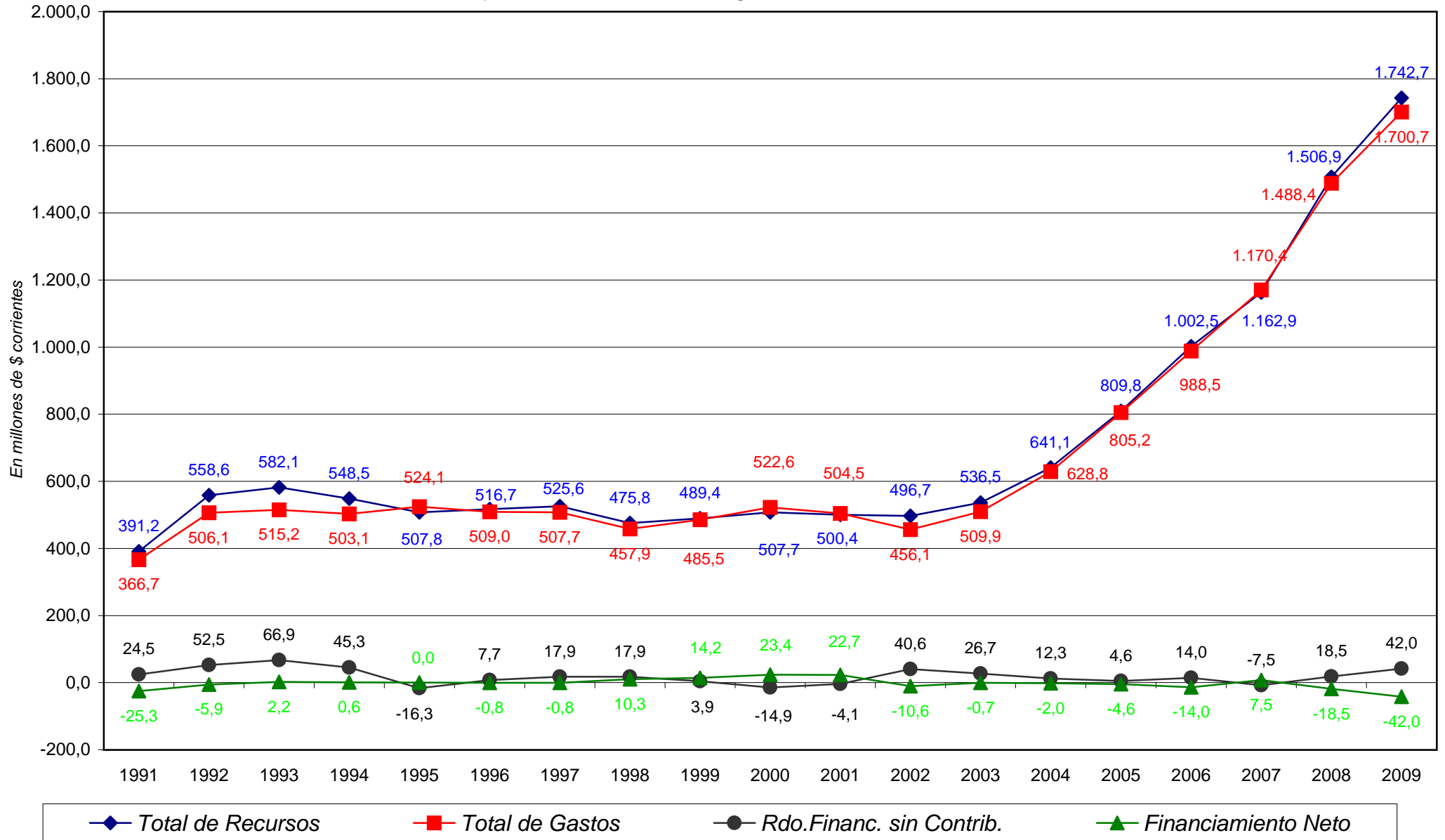



**PROVINCIA DE SANTA FE**

Total de Gastos según la clasificación por Finalidad/Función de la EMPRESA PROVINCIAL DE LA ENERGIA

En miles de pesos corrientes

CONCEPTOS	1991	1992	1993	1994	1995	1996	1997	1998	1999	2000	2001	2002	2003	2004	2005	2006	2007	2008	2009
<b>1 - ADMINISTRACION GUBERNAMENTAL</b>	0	0	0	0	0	0	0	0	0	0	0	0	17.044	20.670	23.303	20.014	26.688	23.343	65.433
<b>2 - SERVICIOS DE SEGURIDAD</b>	0	0	0	0	0	0	0	0	0	0	0	0	0	0	0	0	0	0	0
<b>3 - SERVICIOS SOCIALES</b>	0	0	0	0	0	0	0	0	0	0	0	0	0	0	0	0	0	0	0
<b>4 - SERVICIOS ECONOMICOS</b>	349.216	505.240	515.194	503.126	524.089	508.992	507.684	457.927	485.483	522.585	504.456	456.127	485.986	601.227	772.952	959.490	1.130.289	1.452.143	1.620.568
10 - Energía, Combustible y Minería	349.216	505.240	515.194	503.126	524.089	508.992	507.684	457.927	485.483	522.585	504.456	456.127	485.986	601.227	772.952	959.490	1.130.289	1.452.143	1.620.568
20 - Comunicaciones																			
30 - Transporte																			
40 - Ecología y Medio Ambiente																			
50 - Agricultura																			
60 - Industria																			
70 - Comercio, Turismo y Otros Servicios																			
80 - Seguro y Finanzas																			
<b>5 - DEUDA PUBLICA</b>	17.451	818	16					712	1.766	4.563	5.326	10.624	6.830	6.917	8.978	8.971	13.462	12.883	14.746
<b>9 - NO CLASIFICADO</b>	25.279	5.924	1.151			795	753						650	2.006	3.421	1.895	3.170	22.461	32.669
<b>TOTAL GENERAL</b>	<b>391.946</b>	<b>511.982</b>	<b>516.361</b>	<b>503.126</b>	<b>524.089</b>	<b>509.787</b>	<b>508.437</b>	<b>458.639</b>	<b>487.249</b>	<b>527.148</b>	<b>509.782</b>	<b>466.751</b>	<b>510.510</b>	<b>630.820</b>	<b>808.654</b>	<b>990.370</b>	<b>1.173.610</b>	<b>1.510.831</b>	<b>1.733.416</b>

FUENTE: Cuenta General del Ejercicio

DIRECCION GENERAL DE PROGRAMACION Y ESTADISTICA HACENDAL

Evolución del Resultado Financiero

del

***TUNEL SUBFLUVIAL***

***"RAUL URANGA-SILVESTRE BEGNIS"***

Período: 1994-2009



**PROVINCIA DE SANTA FE**

Esquema Ahorro-Inversión y Financiamiento del TUNEL SUBFLUVIAL "RAUL URANGA-SYLVESTRE BEGNIS"

En miles de pesos corrientes

CONCEPTOS	1994	1995	1996	1997	1998	1999	2000	2001	2002	2003	2004	2005	2006	2007	2008	2009
<b>RECURSOS CORRIENTES</b>	6.192	6.531	7.337	8.626	9.103	8.858	8.685	8.366	7.975	6.744	6.775	7.918	8.453	8.993	8.208	12.838
Ingresos Tributarios	0	0	0	0	0	0	0	0	0	0	0	0	0	0	0	0
Contribuciones Seguridad Social	0	0	0	0	0	0	0	0	0	0	0	0	0	0	0	0
Ingresos No Tributarios	0	129	29	71	149	95	319	191	209	76	20	83	41	118	10	22
Otros Ingresos Corrientes	6.192	6.402	7.308	8.555	8.954	8.763	8.366	8.175	7.766	6.668	6.755	7.835	8.412	8.875	8.198	12.816
<b>GASTOS CORRIENTES</b>	3.957	5.217	5.560	5.807	5.853	8.693	6.477	7.831	6.456	5.732	5.046	6.269	7.099	8.776	8.463	13.221
Remuneraciones	3.211	3.213	3.523	3.817	3.813	3.832	3.797	3.582	3.614	3.852	3.980	4.530	5.763	7.139	7.070	11.398
Otros Gastos de Consumo	746	1.007	587	477	528	561	481	425	700	764	979	1.625	1.206	1.507	1.133	1.638
Rentas de la Propiedad	0	0	0	0	0	0	0	0	0	0	0	0	0	0	0	0
Prestaciones de la Seguridad Social	0	0	0	0	0	0	0	0	0	0	0	0	0	0	0	0
Otros Gastos Corrientes	0	0	0	301	410	290	301	292	252	258	0	44	72	59	244	66
Transferencias Corrientes	0	997	1.450	1.212	1.102	4.010	1.898	3.532	1.890	858	87	70	57	72	16	118
<b>RESULTADO ECONOMICO</b>	<b>2.235</b>	<b>1.314</b>	<b>1.777</b>	<b>2.819</b>	<b>3.250</b>	<b>165</b>	<b>2.208</b>	<b>535</b>	<b>1.519</b>	<b>1.012</b>	<b>1.729</b>	<b>1.649</b>	<b>1.354</b>	<b>217</b>	<b>-255</b>	<b>-383</b>
<b>RECURSOS DE CAPITAL</b>	0	0	180	0	0	0	14	0	0	0	0	27	39	0	0	0
<b>GASTOS DE CAPITAL</b>	1.633	1.314	1.015	3.065	2.060	865	39	869	450	234	323	470	1.271	699	22	118
Inversión Real Directa	1.633	1.314	1.015	3.065	1.044	365	30	709	450	229	320	438	1.249	686	17	56
Transferencias de Capital	0	0	0	0	1.016	500	9	160	0	5	3	32	22	13	5	62
Inversión Financiera	0	0	0	0	0	0	0	0	0	0	0	0	0	0	0	0
<b>TOTAL DE RECURSOS</b>	<b>6.192</b>	<b>6.531</b>	<b>7.517</b>	<b>8.626</b>	<b>9.103</b>	<b>8.858</b>	<b>8.699</b>	<b>8.366</b>	<b>7.975</b>	<b>6.744</b>	<b>6.775</b>	<b>7.945</b>	<b>8.492</b>	<b>8.993</b>	<b>8.208</b>	<b>12.838</b>
<b>TOTAL DE GASTOS</b>	<b>5.590</b>	<b>6.531</b>	<b>6.575</b>	<b>8.872</b>	<b>7.913</b>	<b>9.558</b>	<b>6.516</b>	<b>8.700</b>	<b>6.906</b>	<b>5.966</b>	<b>5.369</b>	<b>6.739</b>	<b>8.370</b>	<b>9.475</b>	<b>8.485</b>	<b>13.339</b>
<b>RDO. FCIERO. ANTES DE CONTRIB.</b>	<b>602</b>	<b>0</b>	<b>942</b>	<b>-246</b>	<b>1.190</b>	<b>-700</b>	<b>2.183</b>	<b>-334</b>	<b>1.069</b>	<b>778</b>	<b>1.406</b>	<b>1.206</b>	<b>122</b>	<b>-481</b>	<b>-277</b>	<b>-501</b>
CONTRIBUCIONES FIGURATIVAS	0	0	0	0	0	0	0	0	0	0	0	0	0	0	0	0
GASTOS FIGURATIVOS	0	0	0	0	0	0	0	0	0	0	0	0	0	0	0	0
<b>RESULTADO FINANCIERO</b>	<b>602</b>	<b>0</b>	<b>942</b>	<b>-246</b>	<b>1.190</b>	<b>-700</b>	<b>2.183</b>	<b>-334</b>	<b>1.069</b>	<b>778</b>	<b>1.406</b>	<b>1.206</b>	<b>122</b>	<b>-481</b>	<b>-277</b>	<b>-501</b>
FUENTES FINANCIERAS	315	0	148	1.090	0	1.577	0	528	0	0	0	431	1.349	1.377	1.719	4.238
APLICACIONES FINANCIERAS	0	0	0	0	0	0	0	0	0	0	0	300	400	895	1.442	3.737
CONTR.FIG. P/APLICAC. FINANCIERAS																
GASTOS FIG. P/ APLICAC.FINANCIERAS																
<b>FINANCIAMIENTO NETO</b>	<b>315</b>	<b>0</b>	<b>148</b>	<b>1.090</b>	<b>0</b>	<b>1.577</b>	<b>0</b>	<b>528</b>	<b>0</b>	<b>0</b>	<b>0</b>	<b>131</b>	<b>949</b>	<b>481</b>	<b>277</b>	<b>501</b>

FUENTES: Cuentas Generales del Ejercicio.

NOTA: Para la determinación del incremento de Disponibilidades y la Deuda del Ejercicio expuestas como fuentes y aplicaciones financieras se incluye información del pagado acumulada al 30/11/2009, última recibida por la Contaduría General de la Provincia.

**DIRECCION GENERAL DE PROGRAMACION Y ESTADISTICA HACENDAL**

## PROVINCIA DE SANTA FE

Tunel Subfluvial "Raúl Uranga- Sylvestre Begnis" - Evolución del Resultado

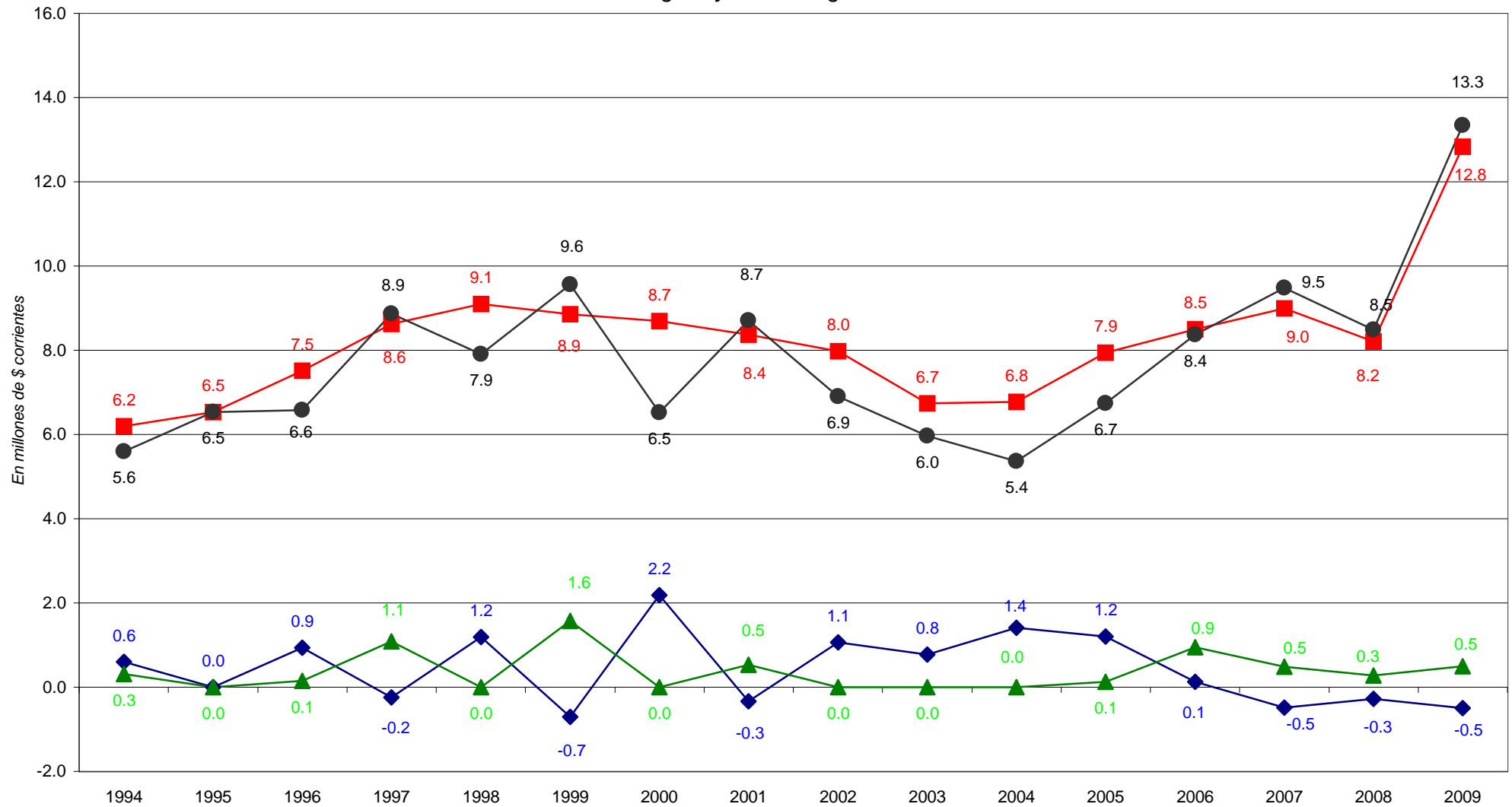

■ Total de Recursos

● Total de Gastos

◆ Rdo. Financ. sin Contrib.

▲ Financiamiento Neto



**PROVINCIA DE SANTA FE**

Total de Gastos según la clasificación por Finalidad/Función del TUNEL SUBFLUVIAL "RAUL URANGA-SILVESTRE BEGNIS"

En miles de pesos corrientes

CONCEPTOS	1994	1995	1996	1997	1998	1999	2000	2001	2002	2003	2004	2005	2006	2007	2008	2009
<b>1 - ADMINISTRACION GUBERNAMENTAL</b>	0	0	0	0	0	0	0	0	0	0	0	0	0	0	0	0
<b>2 - SERVICIOS DE SEGURIDAD</b>	0	0	0	0	0	0	0	0	0	0	0	0	0	0	0	0
<b>3 - SERVICIOS SOCIALES</b>	0	0	0	0	0	0	0	0	0	0	0	0	0	0	0	0
<b>4 - SERVICIOS ECONOMICOS</b>	3.957	6.531	6.575	8.872	7.913	9.958	6.515	8.700	6.906	5.965	5.369	7.039	8.770	9.475	8.485	13.339
10 - Energía, Combustible y Minería																
20 - Comunicaciones																
30 - Transporte	3.957	6.531	6.575	8.872	7.913	9.958	6.515	8.700	6.906	5.965	5.369	7.039	8.770	9.475	8.485	13.339
40 - Ecología y Medio Ambiente																
50 - Agricultura																
60 - Industria																
70 - Comercio, Turismo y Otros Servicios																
80 - Seguro y Finanzas																
<b>5 - DEUDA PUBLICA</b>																
<b>9 - NO CLASIFICADO</b>																
<b>TOTAL GENERAL</b>	<b>3.957</b>	<b>6.531</b>	<b>6.575</b>	<b>8.872</b>	<b>7.913</b>	<b>9.958</b>	<b>6.515</b>	<b>8.700</b>	<b>6.906</b>	<b>5.965</b>	<b>5.369</b>	<b>7.039</b>	<b>8.770</b>	<b>9.475</b>	<b>8.485</b>	<b>13.339</b>

FUENTE: Cuenta General del Ejercicio

DIRECCION GENERAL DE PROGRAMACION Y ESTADISTICA HACENDAL

Evolución del Resultado Financiero

del

***LABORATORIO PRODUCTOR***

***DE***

***FARMACOS MEDICINALES***

Período: 2003-2009

**PROVINCIA DE SANTA FE**

Esquema Ahorro-Inversión y Financiamiento del LABORATORIO PRODUCTOR DE FARMACOS MEDICINALES

En miles de pesos corrientes

<b>CONCEPTOS</b>	<b>2003</b>	<b>2004</b>	<b>2005</b>	<b>2006</b>	<b>2007</b>	<b>2008</b>	<b>2009</b>
RECURSOS CORRIENTES	4.553	4.349	4.150	6.869	5.629	14.798	27.586
Ingresos Tributarios							
Contribuciones Seguridad Social							
Ingresos No Tributarios			1				
Otros Ingresos Corrientes	4.553	4.349	4.149	6.869	5.629	14.798	27.586
GASTOS CORRIENTES	4.103	3.895	3.674	5.979	6.551	14.400	25.260
Remuneraciones	150	355	523	752	993	2.096	3.271
Otros Gastos de Consumo	3.953	3.540	3.151	5.212	5.530	12.284	21.961
Rentas de la Propiedad							
Prestaciones de la Seguridad Social							
Otros Gastos Corrientes							
Transferencias Corrientes				15	28	20	28
<b>RESULTADO ECONOMICO</b>	<b>450</b>	<b>454</b>	<b>476</b>	<b>890</b>	<b>-921</b>	<b>397</b>	<b>2.326</b>
RECURSOS DE CAPITAL	342	909	611	1.111	701	340	666
GASTOS DE CAPITAL	338	730	900	563	194	735	1.923
Inversión Real Directa	338	730	900	563	194	735	1.923
Transferencias de Capital							
Inversión Financiera							
<b>TOTAL DE RECURSOS</b>	<b>4.895</b>	<b>5.258</b>	<b>4.761</b>	<b>7.980</b>	<b>6.330</b>	<b>15.137</b>	<b>28.252</b>
<b>TOTAL DE GASTOS</b>	<b>4.441</b>	<b>4.625</b>	<b>4.574</b>	<b>6.542</b>	<b>6.744</b>	<b>15.135</b>	<b>27.183</b>
<b>RDO. FCIERO. ANTES DE CONTRIB.</b>	<b>454</b>	<b>633</b>	<b>186</b>	<b>1.439</b>	<b>-414</b>	<b>3</b>	<b>1.069</b>
CONTRIBUCIONES FIGURATIVAS							
GASTOS FIGURATIVOS							
<b>RESULTADO FINANCIERO</b>	<b>454</b>	<b>633</b>	<b>186</b>	<b>1.439</b>	<b>-414</b>	<b>3</b>	<b>1.069</b>
FUENTES FINANCIERAS			1.861	2.051	3.368	301	2.268
APLICACIONES FINANCIERAS			2.048	3.490	2.953	304	3.337
CONTR.FIG. P/APLICAC. FINANCIERAS							
GASTOS FIG. P/ APLICAC.FINANCIERAS							
<b>FINANCIAMIENTO NETO</b>			<b>-186</b>	<b>-1.439</b>	<b>414</b>	<b>-3</b>	<b>-1.069</b>

FUENTES: Cuentas Generales del Ejercicio.

**DIRECCION GENERAL DE PROGRAMACION Y ESTADISTICA HACENDAL**

# PROVINCIA DE SANTA FE

Laboratorio Productor de Farmacos Medicinales- Evolución del Resultado

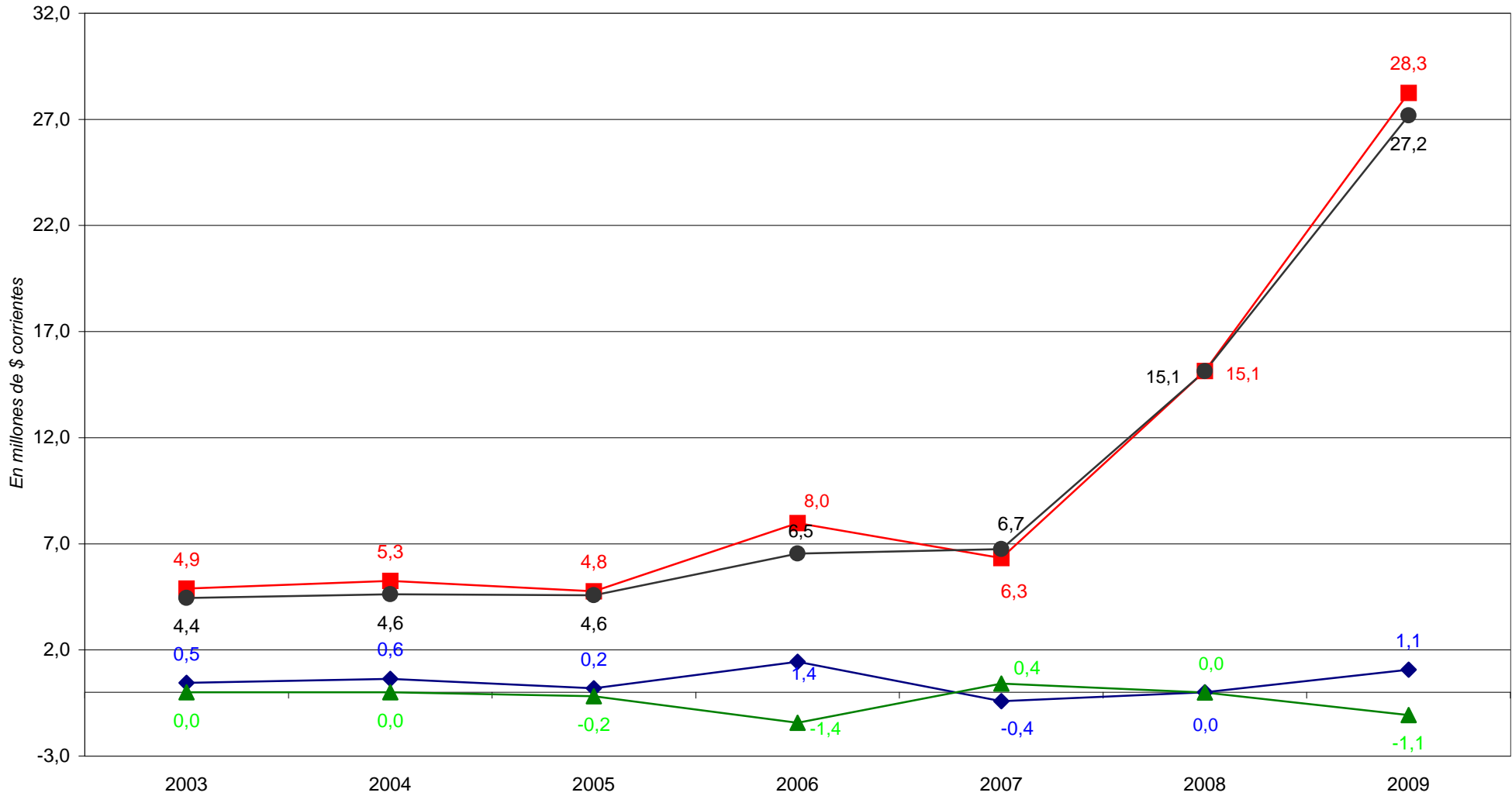

■ Total de Recursos    ● Total de Gastos    ◆ Rdo. Financ. sin Contrib.    ▲ Financiamiento Neto

**PROVINCIA DE SANTA FE**

Esquema Ahorro-Inversión y Financiamiento del LABORATORIO PRODUCTOR DE FARMACOS MEDICINALES

En miles de pesos corrientes

CONCEPTOS	2003	2004	2005	2006	2007	2008	2009
<b>RECURSOS CORRIENTES</b>	<b>4.553</b>	<b>4.349</b>	<b>4.150</b>	<b>6.869</b>	<b>5.629</b>	<b>14.798</b>	<b>27.586</b>
INGRESOS TRIBUTARIOS	0	0	0	0	0	0	0
Sobre los Ingresos	0	0	0	0	0	0	0
Ganancias							
Otros							
Sobre el Patrimonio	0	0	0	0	0	0	0
Activos							
Inmobiliario							
Patente Unica s/Vehiculos							
Bienes Personales							
Otros							
Sobre la Prod.,Consumo y Transac.	0	0	0	0	0	0	0
Valor Agregado							
Internos Unificados							
Combustibles Liquidos							
Consumo Energia Electrica							
Sellos y Tasas Retrib. de Serv.							
Ingresos Brutos							
Otros							
Otros Tributos de Origen Nacional							
Otros Tributos de Origen Provincial							
Régimen de Garantía y Fondos Nac.							
CONTRIBUCION A LA SEGURIDAD SOCIAL							
INGRESOS NO TRIBUTARIOS	0	0	1	0	0	0	0
Tasas y Tarifas							
Derechos							
Otros			1				
OTROS INGRESOS CORRIENTES	4.553	4.349	4.149	6.869	5.629	14.798	27.586
Vta de Bs y Ss/Ingresos de Operac.							
Rentas de la Propiedad							
Transferencias Corrientes	4.553	4.349	4.149	6.869	5.629	14.798	27.586
<b>GASTOS CORRIENTES</b>	<b>4.103</b>	<b>3.895</b>	<b>3.674</b>	<b>5.979</b>	<b>6.551</b>	<b>14.400</b>	<b>25.260</b>
REMUNERACIONES	150	355	523	752	993	2.096	3.271
OTROS GASTOS DE CONSUMO	3.953	3.540	3.151	5.212	5.530	12.284	21.961
Bienes de Consumo	3.769	3.146	2.396	4.293	4.586	10.977	19.478
Servicios No Personales	183	394	755	919	944	1.307	2.482
Otros							
RENTAS DE LA PROPIEDAD							
PRESTACIONES DE LA SEG. SOCIAL							
OTROS GASTOS CORRIENTES							
TRANSFERENCIAS CORRIENTES	0	0	0	15	28	20	28
Al Sector Privado				15	28	20	28
A Instit.Provinciales y Municipales	0	0	0	0	0		
Coparticipación a MMCC							
Otras							
Otras Transferencias							
<b>RESULTADO ECONOMICO</b>	<b>450</b>	<b>454</b>	<b>478</b>	<b>890</b>	<b>-921</b>	<b>397</b>	<b>2.326</b>
<b>RECURSOS DE CAPITAL</b>	<b>342</b>	<b>909</b>	<b>611</b>	<b>1.111</b>	<b>701</b>	<b>340</b>	<b>666</b>
PROPIOS							
TRANSFERENCIAS DE CAPITAL	342	909	611	1.111	701	340	666
RECUPERACION DE PRESTAMOS							
<b>GASTOS DE CAPITAL</b>	<b>338</b>	<b>730</b>	<b>900</b>	<b>563</b>	<b>194</b>	<b>735</b>	<b>1.923</b>
INVERSION REAL DIRECTA	338	730	900	563	194	735	1.923
Bienes Preexistentes			321				
Construcciones	158	32	277	218	13		829
Maquinarias y Equipos	180	696	302	345	116	735	1.094
Otros		2			65		
TRANSFERENCIAS DE CAPITAL							
INVERSION FINANCIERA							
<b>TOTAL DE RECURSOS</b>	<b>4.895</b>	<b>5.258</b>	<b>4.761</b>	<b>7.980</b>	<b>6.330</b>	<b>15.137</b>	<b>28.252</b>
<b>TOTAL DE GASTOS</b>	<b>4.441</b>	<b>4.625</b>	<b>4.574</b>	<b>6.542</b>	<b>6.744</b>	<b>15.135</b>	<b>27.183</b>
<b>RESULT. FINANC. ANTES DE CONTRIBUC.</b>	<b>454</b>	<b>633</b>	<b>186</b>	<b>1.439</b>	<b>-414</b>	<b>3</b>	<b>1.069</b>
CONTRIBUCIONES FIGURATIVAS							
GASTOS FIGURATIVOS							
<b>RESULTADO FINANCIERO</b>	<b>454</b>	<b>633</b>	<b>186</b>	<b>1.439</b>	<b>-414</b>	<b>3</b>	<b>1.069</b>
FUENTES FINANCIERAS							
DISMINUCION DE LA INVERSION FCIERA.	0	0	1.861	2.051	3.368	301	2.268
ENDEUD. PUBLICO E INCREM.PASIVO			1.486	1.672	3.111		
INCREMENTO DEL PATRIMONIO			376	379	257	301	2.268
APLICACIONES FINANCIERAS	0	0	2.048	3.490	2.953	304	3.337
INVERSION FINANCIERA			2.048	3.490	2.953	304	3.337
AMORT.DEUDA Y DISM. DE PASIVOS							
CONTR.FIG. P/APLICAC. FINANCIERAS							
GASTOS FIG. P/APLICAC.FINANCIERAS							
<b>FINANCIAMIENTO NETO</b>	<b>0</b>	<b>0</b>	<b>-186</b>	<b>-1.439</b>	<b>414</b>	<b>-3</b>	<b>-1.069</b>

FUENTES: Cuentas Generales del Ejercicio.

DIRECCION GENERAL DE PROGRAMACION Y ESTADISTICA HACENDAL



**PROVINCIA DE SANTA FE**

Total de Gastos según la clasificación por Finalidad/Función del LABORATORIO DE FARMACOS MEDICINALES

En miles de pesos corrientes

CONCEPTOS	2003	2004	2005	2006	2007	2008	2009
<b>1 - ADMINISTRACION GUBERNAMENTAL</b>	0	0	0	0	0	0	0
<b>2 - SERVICIOS DE SEGURIDAD</b>	0	0	0	0	0	0	0
<b>3 - SERVICIOS SOCIALES</b>	4.441	4.625	4.574	6.542	6.745	15.135	27.183
10 - Salud	4.441	4.625	4.574	6.542	6.745	15.135	27.183
20 - Promoción y Asistencia Social							
30 - Seguridad Social							
41 - Educación Elemental							
42 - Educación Media y Técnica							
43 - Educación Superior y Universitaria							
44 - Cultura							
45 - Deporte y Recreación							
46 - Administración de la Educación							
50 - Ciencia y Técnica							
60 - Trabajo							
70 - Vivienda y Urbanismo							
80 - Agua Potable y Alcantarillada							
90 - Otros Servicios Urbanos							
<b>4 - SERVICIOS ECONOMICOS</b>	0	0	0	0	0	0	0
<b>5 - DEUDA PUBLICA</b>							
<b>9 - NO CLASIFICADO</b>							
<b>TOTAL GENERAL</b>	<b>4.441</b>	<b>4.625</b>	<b>4.574</b>	<b>6.542</b>	<b>6.745</b>	<b>15.135</b>	<b>27.183</b>

FUENTE: Cuenta General del Ejercicio

DIRECCION GENERAL DE PROGRAMACION Y ESTADISTICA HACENDAL

***AGUAS  
SANTAFESINAS***

***S.A.***

**PROVINCIA DE SANTA FE**

Esquema Ahorro-Inversión y Financiamiento de AGUAS SANTAFESINAS S.A.

En miles de pesos corrientes

CONCEPTOS	2007	2008	2009
<b>RECURSOS CORRIENTES</b>	154.448	185.985	247.841
Ingresos Tributarios			
Contribuciones Seguridad Social			
Ingresos No Tributarios		93	66
Otros Ingresos Corrientes	154.448	185.892	247.775
<b>GASTOS CORRIENTES</b>	145.760	183.569	247.080
Remuneraciones	56.717	78.840	116.060
Otros Gastos de Consumo	80.410	102.221	123.241
Rentas de la Propiedad			
Prestaciones de la Seguridad Social			
Otros Gastos Corrientes	8.633	2.486	7.759
Transferencias Corrientes		21	20
<b>RESULTADO ECONOMICO</b>	<b>8.688</b>	<b>2.416</b>	<b>761</b>
<b>RECURSOS DE CAPITAL</b>	74.835	83.487	77.526
<b>GASTOS DE CAPITAL</b>	73.242	83.538	77.079
Inversión Real Directa	73.242	83.538	77.079
Transferencias de Capital			
Inversión Financiera			
<b>TOTAL DE RECURSOS</b>	<b>229.283</b>	<b>269.471</b>	<b>325.367</b>
<b>TOTAL DE GASTOS</b>	<b>219.002</b>	<b>267.107</b>	<b>324.159</b>
<b>RDO. FCIERO. ANTES DE CONTRIB.</b>	<b>10.282</b>	<b>2.365</b>	<b>1.208</b>
CONTRIBUCIONES FIGURATIVAS			
GASTOS FIGURATIVOS			
<b>RESULTADO FINANCIERO</b>	<b>10.282</b>	<b>2.365</b>	<b>1.208</b>
FUENTES FINANCIERAS	30.338	50.581	87.038
APLICACIONES FINANCIERAS	40.621	52.947	88.246
CONTR.FIG. P/APLICAC. FINANCIERAS			
GASTOS FIG. P/ APLICAC. FINANCIERAS			
<b>FINANCIAMIENTO NETO</b>	<b>-10.282</b>	<b>-2.365</b>	<b>-1.208</b>

FUENTES: Cuentas Generales del Ejercicio.

**DIRECCION GENERAL DE PROGRAMACION Y ESTADISTICA HACENDAL**

**PROVINCIA DE SANTA FE**  
*Aguas Santafesinas S.A. - Evolución del Resultado*

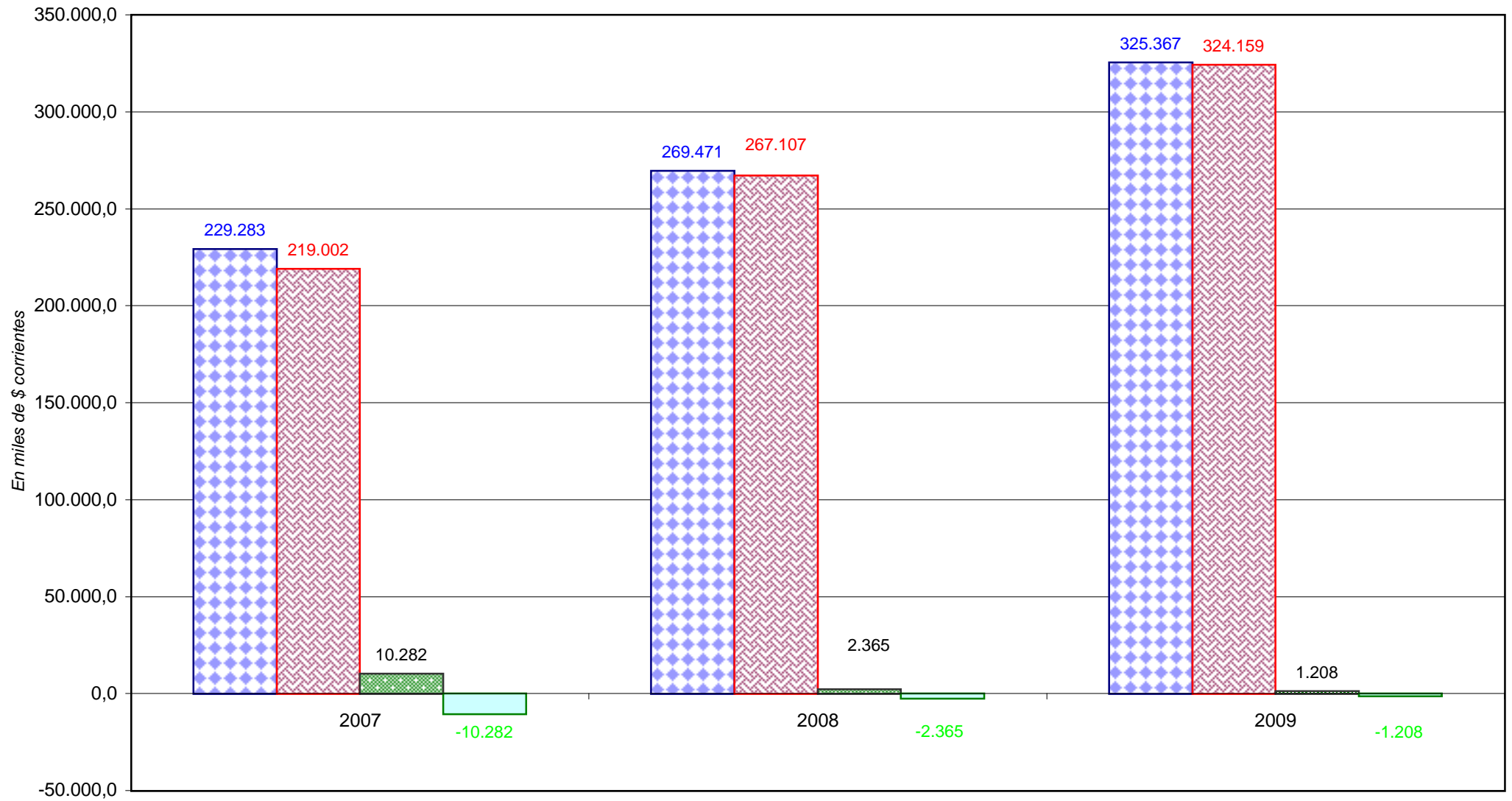

■ Total de Recursos

■ Total de Gastos

■ Rdo. Financ. sin Contrib.

■ Financiamiento Neto

**PROVINCIA DE SANTA FE**

Esquema Ahorro-Inversión y Financiamiento de AGUAS SANTAFESINAS S.A.

En miles de pesos corrientes

CONCEPTOS	2007	2008	2009
<b>RECURSOS CORRIENTES</b>	<b>154.448</b>	<b>185.985</b>	<b>247.841</b>
INGRESOS TRIBUTARIOS	0	0	0
Sobre los Ingresos	0	0	0
Ganancias			
Otros			
Sobre el Patrimonio	0	0	0
Activos			
Inmobiliario			
Patente Unica s/Vehículos			
Bienes Personales			
Otros			
Sobre la Prod.,Consumo y Transac.	0	0	0
Valor Agregado			
Internos Unificados			
Combustibles Líquidos			
Consumo Energía Eléctrica			
Sellos y Tasas Retrib. de Serv.			
Ingresos Brutos			
Otros			
Otros Tributos de Origen Nacional			
Otros Tributos de Origen Provincial			
Régimen de Garantía y Fondos Nac.			
CONTRIBUCION A LA SEGURIDAD SOCIAL			
INGRESOS NO TRIBUTARIOS	0	93	66
Tasas y Tarifas			
Derechos			
Otros		93	66
OTROS INGRESOS CORRIENTES	154.448	185.892	247.775
Vta de Bs y Ss/Ingresos de Operac.	120.518	136.147	162.313
Rentas de la Propiedad		407	
Transferencias Corrientes	33.930	49.338	85.462
<b>GASTOS CORRIENTES</b>	<b>145.760</b>	<b>183.569</b>	<b>247.080</b>
REMUNERACIONES	56.717	78.840	116.060
OTROS GASTOS DE CONSUMO	80.410	102.221	123.241
Bienes de Consumo	20.789	27.815	35.874
Servicios No Personales	67.824	75.529	94.088
Otros	-8.203	-1.123	-6.721
RENTAS DE LA PROPIEDAD			
PRESTACIONES DE LA SEG. SOCIAL			
OTROS GASTOS CORRIENTES	8.633	2.486	7.759
TRANSFERENCIAS CORRIENTES	0	21	20
Al Sector Privado		21	20
A Instit.Provinciales y Municipales	0		
Coparticipación a MMCC			
Otras			
Otras Transferencias			
<b>RESULTADO ECONOMICO</b>	<b>8.688</b>	<b>2.416</b>	<b>761</b>
<b>RECURSOS DE CAPITAL</b>	<b>74.835</b>	<b>83.487</b>	<b>77.526</b>
PROPIOS			
TRANSFERENCIAS DE CAPITAL	74.835	83.487	77.526
RECUPERACION DE PRESTAMOS			
<b>GASTOS DE CAPITAL</b>	<b>73.242</b>	<b>83.538</b>	<b>77.079</b>
INVERSION REAL DIRECTA	73.242	83.538	77.079
Bienes Preexistentes			28
Construcciones	64.100	68.777	67.899
Maquinarias y Equipos	4.747	14.760	9.152
Otros	4.394		
TRANSFERENCIAS DE CAPITAL			
INVERSION FINANCIERA			
TOTAL DE RECURSOS	229.283	269.471	325.367
TOTAL DE GASTOS	219.002	267.107	324.159
RESULT. FINANC. ANTES DE CONTRIBUC.	10.282	2.365	1.208
CONTRIBUCIONES FIGURATIVAS			
GASTOS FIGURATIVOS			
<b>RESULTADO FINANCIERO</b>	<b>10.282</b>	<b>2.365</b>	<b>1.208</b>
FUENTES FINANCIERAS	30.338	50.581	87.038
DISMINUCION DE LA INVERSION FCIERA.			914
ENDEUD. PUBLICO E INCREM.PASIVO	30.338	50.581	86.124
INCREMENTO DEL PATRIMONIO			
APLICACIONES FINANCIERAS	40.621	52.947	88.246
INVERSION FINANCIERA	40.621	52.947	88.246
AMORT.DEUDA Y DISM. DE PASIVOS			
CONTR.FIG. P/APLICAC. FINANCIERAS			
GASTOS FIG. P/ APLICAC. FINANCIERAS			
<b>FINANCIAMIENTO NETO</b>	<b>-10.282</b>	<b>-2.365</b>	<b>-1.208</b>

FUENTES: Cuentas Generales del Ejercicio.

**PROVINCIA DE SANTA FE**

Total de Gastos según la clasificación por Finalidad/Función de Aguas Santafesinas S.A.

En miles de pesos corrientes

CONCEPTOS	2007	2008	2009
<b>1 - ADMINISTRACION GUBERNAMENTAL</b>	0	0	0
10 - Legislativa			
20 - Judicial			
30 - Dirección Superior Ejecutiva			
50 - Relaciones Interiores			
60 - Administración Fiscal			
70 - Control de la Gestión Pública			
80 - Información y Estadística Básica			
<b>2 - SERVICIOS DE SEGURIDAD</b>	0	0	0
10 - Seguridad Interior			
20 - Sistema Penal			
<b>3 - SERVICIOS SOCIALES</b>	218.968	267.106	323.433
10 - Salud			
20 - Promoción y Asistencia Social			
30 - Seguridad Social			
41 - Educación Elemental			
42 - Educación Media y Técnica			
43 - Educación Superior y Universitaria			
44 - Cultura			
45 - Deporte y Recreación			
46 - Administración de la Educación			
50 - Ciencia y Técnica			
60 - Trabajo			
70 - Vivienda y Urbanismo			
80 - Agua Potable y Alcantarillada	218.968	267.106	323.433
90 - Otros Servicios Urbanos			
<b>4 - SERVICIOS ECONOMICOS</b>	0	0	0
10 - Energía, Combustible y Minería			
20 - Comunicaciones			
30 - Transporte			
40 - Ecología y Medio Ambiente			
50 - Agricultura			
60 - Industria			
70 - Comercio, Turismo y Otros Servicios			
80 - Seguro y Finanzas			
<b>5 - DEUDA PUBLICA</b>	33		726
<b>9 - NO CLASIFICADO</b>			1.361
<b>TOTAL GENERAL</b>	<b>219.001</b>	<b>267.106</b>	<b>325.519</b>

FUENTE: Cuenta General del Ejercicio

**DIRECCION GENERAL DE PROGRAMACION Y ESTADISTICA HACENDAL**

Evolución del Resultado Financiero

de

***BANCO SANTA FE  
S.A.P.E.M.  
(EN LIQUIDACION)***

Período: 2008 - 2009

**PROVINCIA DE SANTA FE**

Esquema Ahorro-Inversión y Financiamiento del BANCO SANTA FE S.A.P.E.M. (EN LIQUIDACION) S.A.

En miles de pesos corrientes

<b>CONCEPTOS</b>	<b>2008</b>	<b>2009</b>
RECURSOS CORRIENTES	30.284	73.000
Ingresos Tributarios		
Contribuciones Seguridad Social		
Ingresos No Tributarios	2.418	56.305
Otros Ingresos Corrientes	27.865	16.695
GASTOS CORRIENTES	5.502	79.724
Remuneraciones	300	494
Otros Gastos de Consumo	5.202	3.756
Rentas de la Propiedad		
Prestaciones de la Seguridad Social		
Otros Gastos Corrientes		
Transferencias Corrientes		75.473
<b>RESULTADO ECONOMICO</b>	<b>24.782</b>	<b>-6.724</b>
RECURSOS DE CAPITAL	9	
GASTOS DE CAPITAL	22	12
Inversión Real Directa	22	12
Transferencias de Capital		
Inversión Financiera		
<b>TOTAL DE RECURSOS</b>	<b>30.293</b>	<b>73.000</b>
<b>TOTAL DE GASTOS</b>	<b>5.524</b>	<b>79.735</b>
<b>RDO. FCIERO. ANTES DE CONTRIB.</b>	<b>24.770</b>	<b>-6.735</b>
CONTRIBUCIONES FIGURATIVAS		
GASTOS FIGURATIVOS		
<b>RESULTADO FINANCIERO</b>	<b>24.770</b>	<b>-6.735</b>
FUENTES FINANCIERAS	3.871	22.420
APLICACIONES FINANCIERAS	28.641	15.684
CONTR.FIG. P/APLICAC. FINANCIERAS		
GASTOS FIG. P/ APLICAC. FINANCIERAS		
<b>FINANCIAMIENTO NETO</b>	<b>-24.770</b>	<b>6.735</b>

FUENTES: Cuentas Generales del Ejercicio.

**DIRECCION GENERAL DE PROGRAMACION Y ESTADISTICA HACENDAL**



**PROVINCIA DE SANTA FE**

Esquema Ahorro-Inversión y Financiamiento del BANCO SANTA FE S.A.P.E.M. (EN LIQUIDACION) S.A.

En miles de pesos corrientes

CONCEPTOS	2008	2009
<b>RECURSOS CORRIENTES</b>	<b>30.284</b>	<b>73.000</b>
INGRESOS TRIBUTARIOS		
Sobre los Ingresos		
Ganancias		
Otros		
Sobre el Patrimonio		
Activos		
Inmobiliario		
Patente Unica s/Vehiculos		
Bienes Personales		
Otros		
Sobre la Prod.,Consumo y Transac.		
Valor Agregado		
Internos Unificados		
Combustibles Liquidos		
Consumo Energía Eléctrica		
Sellos y Tasas Retrib. de Serv.		
Ingresos Brutos		
Otros		
Otros Tributos de Origen Nacional		
Otros Tributos de Origen Provincial		
Régimen de Garantía y Fondos Nac.		
CONTRIBUCION A LA SEGURIDAD SOCIAL		
INGRESOS NO TRIBUTARIOS	2.418	56.305
Tasas y Tarifas		
Derechos		
Otros	2.418	56.305
OTROS INGRESOS CORRIENTES	27.865	16.695
Vta de Bs y Ss/Ingresos de Operac.		
Rentas de la Propiedad	9.317	8.859
Transferencias Corrientes	18.549	7.836
<b>GASTOS CORRIENTES</b>	<b>5.502</b>	<b>79.724</b>
REMUNERACIONES	300	494
OTROS GASTOS DE CONSUMO	5.202	3.756
Bienes de Consumo	10	12
Servicios No Personales	5.192	3.744
Otros		
RENTAS DE LA PROPIEDAD		
PRESTACIONES DE LA SEG. SOCIAL		
OTROS GASTOS CORRIENTES		
TRANSFERENCIAS CORRIENTES		75.473
Al Sector Privado		
A Instit.Provinciales y Municipales		
Coparticipación a MMCC		
Otras		75.473
Otras Transferencias		
<b>RESULTADO ECONOMICO</b>	<b>24.782</b>	<b>-6.724</b>
RECURSOS DE CAPITAL	9	
PROPIOS	9	
TRANSFERENCIAS DE CAPITAL		
RECUPERACION DE PRESTAMOS		
GASTOS DE CAPITAL	22	12
INVERSION REAL DIRECTA	22	12
Bienes Preexistentes		
Construcciones		
Maquinarias y Equipos	22	12
Otros		
TRANSFERENCIAS DE CAPITAL		
INVERSION FINANCIERA		
<b>TOTAL DE RECURSOS</b>	<b>30.293</b>	<b>73.000</b>
<b>TOTAL DE GASTOS</b>	<b>5.524</b>	<b>79.735</b>
<b>RESULT. FINANC. ANTES DE CONTRIBUC.</b>	<b>24.770</b>	<b>-6.735</b>
CONTRIBUCIONES FIGURATIVAS		
GASTOS FIGURATIVOS		
<b>RESULTADO FINANCIERO</b>	<b>24.770</b>	<b>-6.735</b>
FUENTES FINANCIERAS	3.871	22.420
DISMINUCION DE LA INVERSION FCIERA.	3.871	22.420
ENDEUD. PUBLICO E INCREM.PASIVO		
INCREMENTO DEL PATRIMONIO		
APLICACIONES FINANCIERAS	28.641	15.684
INVERSION FINANCIERA	28.641	15.684
AMORT.DEUDA Y DISM. DE PASIVOS		
CONTR.FIG. P/APLICAC. FINANCIERAS		
GASTOS FIG. P/ APLICAC. FINANCIERAS		
<b>FINANCIAMIENTO NETO</b>	<b>-24.770</b>	<b>6.735</b>

FUENTES: Cuentas Generales del Ejercicio.

**PROVINCIA DE SANTA FE**

Total de Gastos según la clasificación por Finalidad/Función del Banco Santa Fe

En miles de pesos corrientes

CONCEPTOS	2008	2009
<b>1 - ADMINISTRACION GUBERNAMENTAL</b>	0	0
<b>2 - SERVICIOS DE SEGURIDAD</b>	0	0
<b>3 - SERVICIOS SOCIALES</b>	0	0
<b>4 - SERVICIOS ECONOMICOS</b>	5.524	79.735
10 - Energía, Combustible y Minería		
20 - Comunicaciones		
30 - Transporte		
40 - Ecología y Medio Ambiente		
50 - Agricultura		
60 - Industria		
70 - Comercio, Turismo y Otros Servicios		
80 - Seguro y Finanzas	5.524	79.735
<b>5 - DEUDA PUBLICA</b>		
<b>9 - NO CLASIFICADO</b>		
<b>TOTAL GENERAL</b>	<b>5.524</b>	<b>79.735</b>

FUENTE: Cuenta General del Ejercicio

**DIRECCION GENERAL DE PROGRAMACION Y ESTADISTICA HACENDAL**

*ADMINISTRACION CENTRAL*

*VALORES ACTIVOS*

*Y PASIVOS*

*(Exigibles y No Exigibles)*

Período: 1991-2009

## SITUACION DEL TESORO DE LA ADMINISTRACION CENTRAL

## VALORES ACTIVOS Y PASIVOS EXIGIBLES

PERIODO: 1991-2009

(Valores corrientes en miles de pesos)

CONCEPTOS	1991	1992	1993	1994	1995	1996	1997	1998	1999	2000	2001	2002	2003	2004	2005	2006	2007	2008	2009
I - VALORES ACTIVOS	28.768	70.242	91.195	86.881	60.247	88.156	148.451	226.691	223.980	54.336	106.609	108.794	415.358	1.486.741	2.258.560	819.373	871.819	942.100	930.334
a) Disponibilidades (1)					493						4.017	8.115	18.649	69.309	102.609	66.456	81.952	98.460	125.678
b) Bancos	19.163	53.893	80.634	80.786	53.853	79.424	134.343	213.281	208.666	41.132	81.568	74.746	162.659	302.462	410.980	496.796	623.419	600.539	512.394
c) Cuentas a Cobrar	9.501	13.279	8.944	5.636	5.829	8.732	12.950	10.814	11.920	11.496	16.061	23.315	231.503	81.104	365.220	249.744	127.879	153.601	292.262
d) Otros	104	3.070	1.617	459	72		1.158	2.596	3.394	1.708	4.963	2.618	2.547	1.033.866	1.379.752	6.377	38.568	89.500	
II - VALORES PASIVOS	175.722	182.838	308.972	362.863	366.734	323.564	481.768	495.837	499.861	304.860	440.204	592.553	633.254	878.456	1.434.805	676.635	801.661	1.062.738	1.214.087
a) Remuneraciones	58.638	59.812	77.775	86.337	94.617	93.079	94.777	96.372	88.153	93.352	67.341	75.553	38.734	89.481	124.933	145.063	213.866	277.578	320.742
b) Aportes Previsionales	19.848	38.136	35.979	34.475	47.822	45.490	28.784	28.696	40.277	12.738	32.606	44.074	42.100	52.544	62.565	80.593	71.773	108.771	190.818
c) Aportes Asistenciales	6.086									20.662	22.672	26.322	17.674	19.377	24.270	18.587	64.491	86.226	38.902
d) Aporte Patronal FO.NA.VI.	17.431																		
e) Proveedores	18.135	9.073	12.029	9.404	9.336	12.799	15.103	13.323	17.429	21.298	30.964	40.228	63.185	49.159	45.015	42.632	54.235	69.282	77.159
f) Contratistas	4.074	1.219	5.246	1.941	2.811	1.423	994	4.706	11.782	4.820	5.313	1.774	17.550	27.419	21.670	31.138	30.527	29.186	58.364
g) Municipalidades y Comunas	13.677	12.114	11.345	14.306	29.145	36.224	38.339	37.074	36.959	39.234	49.389	41.606	59.431	44.863	47.817	35.424	40.286	52.300	67.004
h) Emp. y Org. Desc. Provin. y Nac.	7.425	3.057	7.667	5.405	10.979	13.719	17.328	33.130	23.317	13.414	41.292	35.853	21.861	36.604	484.900	132.403	130.084	129.272	70.372
i) Fondo Unificado	8.000		95.000	130.000	96.200	300	85.816	117.800	104.680	18.000	124.700	97.500	100.000	250.000					
j) Caja de Jubilaciones	5.894	6.379	4.517	640	10.170	10.858	9.097	10.149	8.935	5.445	21.412	42.637	15.050	19.553	14.758	12.051	11.556	2.538	15.661
k) Otros Aportes Patronales	354				924	976	8	530	734	12.260	1.084	740	564	817	1.007	1.270	1.904	2.395	4.233
l) Caja de Pens. Sociales-Ley 5110					4.111	2.812	2.754	2.891	3.134		4.356	2.776							
m) Bancarias y Financieras (2)	27														183.850	407	30.857	39.861	45.570
n) Documentadas (3)	314	18.613	14.363	14.363	14.363	14.363	14.363	14.363	14.363	14.363	14.363	14.363	14.363	14.363					
ñ) Otros	15.819	34.435	45.051	65.992	46.256	91.521	174.405	136.803	150.098	49.274	24.712	169.127	342.742	438.639	174.020	177.067	152.080	265.327	325.261
DIFERENCIA (I-II)	-146.954	-112.596	-217.777	-275.982	-306.487	-235.408	-333.317	-269.146	-275.881	-250.524	-333.595	-483.759	-217.896	608.285	823.755	142.738	70.158	-120.638	-283.752
RESIDUOS PASIVOS	21.734	21.774	38.700	43.724	25.585	27.978	31.070	29.325	27.396	24.691	16.705								

FUENTE: 1991 a 2009 Información al 31 de diciembre según Cuentas Generales del Ejercicio.

NOTA: En los valores pasivos, en el inciso h), los Organismos Descentralizados Provinciales no incluyen la Caja de Jubilaciones y Pensiones (figura por separado).

REFERENCIAS: (1) En 1995 corresponde a Bonex/89.

(2) En 1991 incluye Bonos de Saneamiento Financiero Provincial - Dto 1983/88.

(3) Incluye: \* emisión de Pagars Dto. 4749/88 en 1991 Y 1992.

\* emisión de Pagars Dto. 4026/90 1845/91 en 1991 Y 1992.

DIRECCION GENERAL DE PROGRAMACION Y ESTADISTICA HACENDAL

# PROVINCIA DE SANTA FE

## Valores Activos y Pasivos Exigibles de la Administración Central

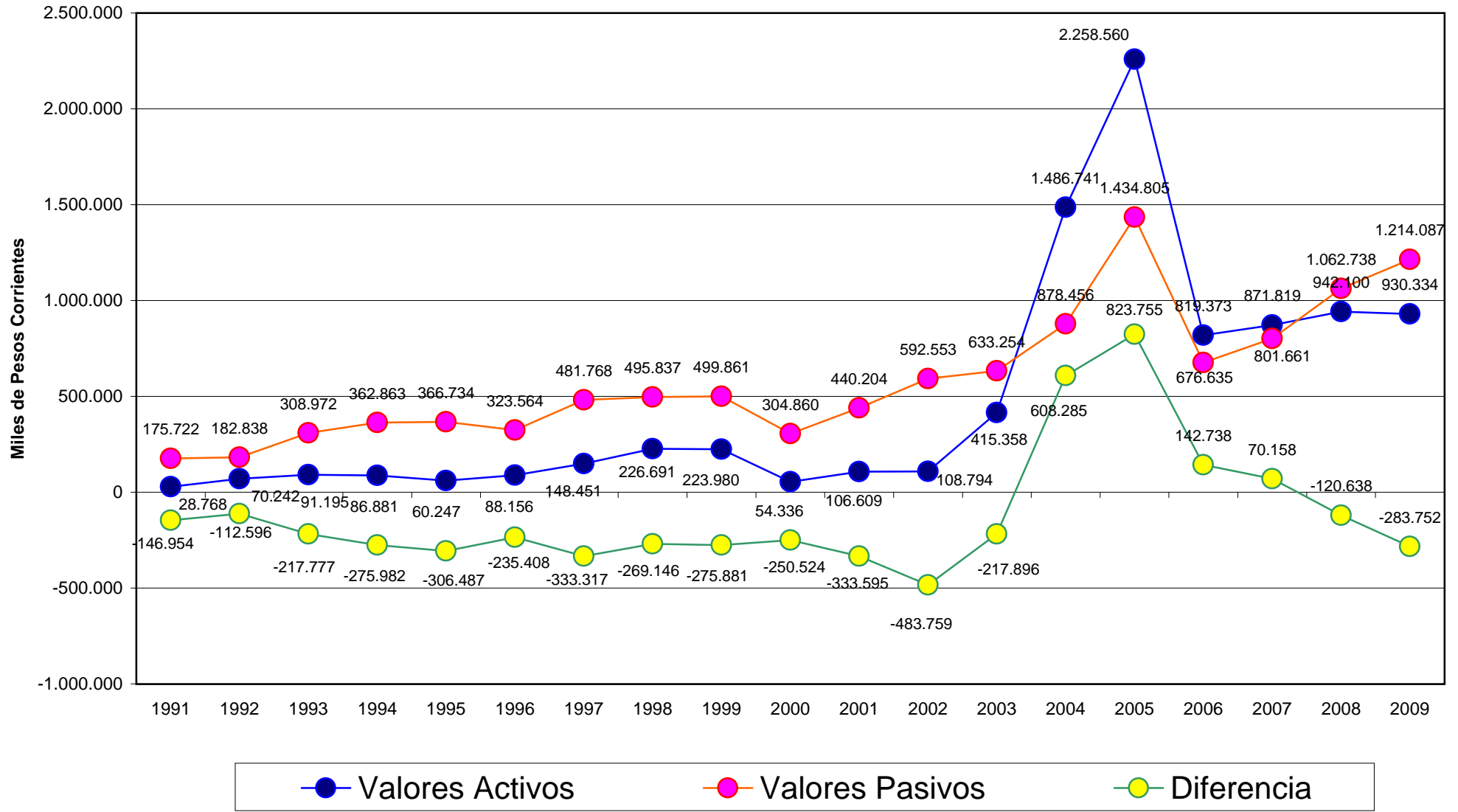

## SITUACION DEL TESORO DE LA ADMINISTRACION CENTRAL

VALORES ACTIVOS Y PASIVOS NO EXIGIBLES (Valores corrientes en miles de pesos) PERIODO: 1991-2009																			
CONCEPTOS	1991	1992	1993	1994	1995	1996	1997	1998	1999	2000	2001	2002	2003	2004	2005	2006	2007	2008	2009
- VALORES ACTIVOS	27.820	40.021	144.213	324.118	216.015	161.839	251.941	86.746	297.609	335.709	393.912	747.148	617.624	709.222	433.924	1.368.451	1.373.812	1.156.486	203.997
a) Bancos			95.092	130.170	73.173	42.087	180.789	960	1.137	40.000		115.000							
b) Cuentas a Cobrar	14.907	17.693	16.949	18.112	62.397	25.024	26.065	26.556	30.219	286.158	381.383	621.483	611.184	684.790	427.924	30.523	188.447	191.720	132.866
c) Otros	12.913	22.328	32.172	175.836	80.445	94.728	45.087	59.230	266.253	9.551	12.529	10.665	6.440	24.432	6.000	1.337.928	1.185.365	964.765	71.131
I - VALORES PASIVOS	142.376	78.907	93.250	172.652	118.661	191.326	187.617	343.973	468.300	483.920	619.924	1.590.594	1.467.555	1.930.035	1.328.942	619.476	640.435	576.395	509.643
a) Remuneraciones									705	693	688								
b) Aportes Previsionales																			
c) Aportes Asistenciales																			
d) Aportes Patronales																			
e) Proveedores		838	524	164	5														
f) Contratistas										259	236	189	272						
g) Municipalidades y Comunas																			
h) Emp.y Org. Desc. Provin. y Nac.(1)			14.368	94.414	114.905	75.765	15.082	28.828	258.686	11.402	11.106	12.283	12.675	590.416	297.959				
i) Caja de Jubilaciones (Cont.yPart.)										6.475	10.342	20.314	24.370	22.787					
j) Cuentas Especiales y Recursos Afectados											7.426	7.426	1.260						
k) Caja de Pens. Sociales-Ley 5110																			
l) Bancarias y Financieras	102.692					100.833	113.442	295.669	186.761	455.088	585.899	1.547.209	1.421.968	1.299.015	1.013.166	363.430	13.362	151.704	143.605
m) Documentadas	20.603	550	314	1.262	1.176	382	8.017	563	2.377	484	484			14.359	14.359				
n) Otros	19.081	77.519	78.044	76.812	2.575	14.346	51.076	18.913	20.476	9.507	3.738	2.485	7.010	3.458	3.458	256.045	627.074	424.692	366.037
DIFERENCIA (I-II)	-114.556	-38.886	50.963	151.466	97.354	-29.487	64.324	-257.227	-170.691	-148.211	-226.012	-843.446	-849.931	-1.220.813	-895.018	748.975	733.376	580.090	-305.646

FUENTE: 1991 a 2009 Cuentas Generales del Ejercicio.

NOTA: En los valores pasivos, en el inciso h), los Organismos Descentralizados no incluyen la Caja de Jubilaciones y Pensiones (figura por separado).

REFERENCIAS: (1) Desde 1993 a 1996 incluye la Capitalización del Banco Provincial de Santa Fe - Ley 9582 -

DIRECCION GENERAL DE PROGRAMACION Y ESTADISTICA HACENDAL

## PROVINCIA DE SANTA FE

### Valores Activos y Pasivos No Exigibles de la Administración Central

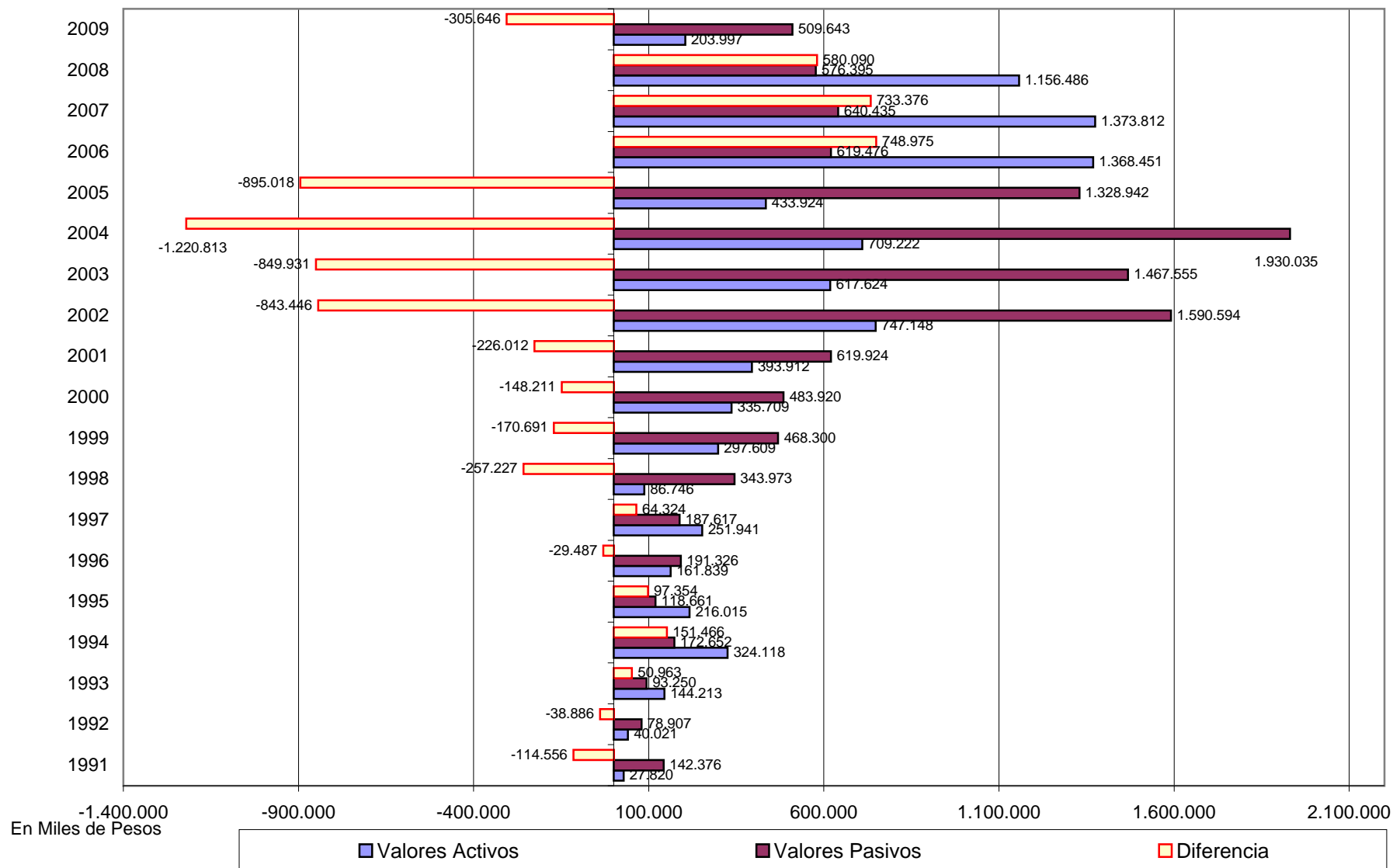

Dirección General de Programación y Estadística Hacendal

PROVINCIA DE SANTA FE

SITUACION DEL TESORO DE LA ADMINISTRACION CENTRAL

VALORES ACTIVOS Y PASIVOS TOTALES

(valores corrientes en miles)

	1991	1992	1993	1994	1995	1996	1997	1998	1999	2000	2001	2002	2003	2004	2005	2006	2007	2008	2009
	Pesos	Pesos	Pesos	Pesos	Pesos	Pesos	Pesos	Pesos	Pesos	Pesos	Pesos	Pesos	Pesos	Pesos	Pesos	Pesos	Pesos	Pesos	Pesos
VALORES ACTIVOS EXIGIBLES	28.768	70.242	91.195	86.881	60.247	88.156	148.451	226.691	223.980	54.336	106.609	108.794	415.358	1.486.741	2.258.560	819.373	871.818	942.100	930.334
VALORES ACTIVOS NO EXIGIBLES	27.820	40.021	144.213	324.118	216.015	161.839	251.941	86.746	297.609	335.709	393.912	747.148	617.624	709.222	433.924	1.368.451	1.373.812	1.156.486	203.997
TOTAL ACTIVOS	56.588	110.263	235.408	410.999	276.262	249.995	400.392	313.437	521.589	390.045	500.521	855.942	1.032.982	2.195.963	2.692.484	2.187.824	2.245.630	2.098.586	1.134.331
VALORES PASIVOS EXIGIBLES	175.722	182.838	308.972	362.863	366.734	323.564	481.768	495.837	499.861	304.860	440.204	592.553	633.254	878.456	1.434.805	676.635	801.661	1.062.738	1.214.087
VALORES PASIVOS NO EXIGIBLES	142.376	78.907	93.250	172.652	118.661	191.326	187.617	343.973	468.300	483.920	619.924	1.590.594	1.467.555	1.930.035	1.328.942	619.476	640.435	576.395	509.643
TOTAL PASIVOS	318.098	261.745	402.222	535.515	485.395	514.890	669.385	839.810	968.161	788.780	1.060.128	2.183.147	2.100.809	2.808.491	2.763.747	1.296.111	1.442.096	1.639.133	1.723.730
DIFERENCIA	-261.510	-151.482	-166.814	-124.516	-209.133	-264.895	-268.993	-526.373	-446.572	-398.735	-559.607	-1.327.205	-1.067.827	-612.528	-71.263	891.713	803.534	459.453	-589.399
RESIDUOS PASIVOS	21.734	21.774	38.700	43.724	25.585	27.978	31.070	29.325	27.396	24.691	16.705								

FUENTE: 1991 a 2009, información al 31 de diciembre según Cuentas Generales del Ejercicio

SITUACION DEL TESORO DE LA ADMINISTRACION CENTRAL

VALORES ACTIVOS Y PASIVOS TOTALES

(valores en miles de pesos constantes actualizados a diciembre de 2009)

	1.991	1.992	1.993	1.994	1.995	1.996	1.997	1.998	1.999	2.000	2.001	2.002	2.003	2.004	2.005	2.006	2.007	2.008	2.009
VALORES ACTIVOS EXIGIBLES	104.318	231.215	289.544	263.086	175.792	254.519	429.863	675.676	669.656	161.109	327.346	189.847	704.952	2.358.058	3.212.895	1.074.216	1.025.205	1.051.807	974.577
VALORES ACTIVOS NO EXIGIBLES	100.880	131.737	457.876	981.468	630.299	467.252	729.534	258.555	889.793	995.393	1.209.520	1.303.785	1.048.242	1.124.867	617.275	1.794.069	1.615.518	1.291.158	213.698
TOTAL ACTIVOS	205.199	362.952	747.420	1.244.554	806.090	721.772	1.159.397	934.231	1.559.449	1.156.501	1.536.866	1.493.632	1.753.194	3.482.925	3.830.169	2.868.285	2.640.723	2.342.965	1.188.275
VALORES PASIVOS EXIGIBLES	637.201	601.847	980.985	1.098.792	1.070.074	934.176	1.395.033	1.477.894	1.494.486	903.924	1.351.661	1.034.014	1.074.769	1.393.282	2.041.069	887.083	942.704	1.186.493	1.271.824
VALORES PASIVOS NO EXIGIBLES	516.281	259.738	296.068	522.811	346.235	552.386	543.274	1.025.247	1.400.125	1.434.845	1.903.497	2.775.611	2.490.758	3.061.148	1.890.475	812.146	753.112	643.516	533.880
TOTAL PASIVOS	1.153.482	861.585	1.277.054	1.621.603	1.416.308	1.486.561	1.938.307	2.503.141	2.894.612	2.338.769	3.255.158	3.809.625	3.565.528	4.454.430	3.931.544	1.699.230	1.695.816	1.830.009	1.805.704
DIFERENCIA	-948.283	-498.633	-529.634	-377.049	-610.218	-764.790	-778.911	-1.568.909	-1.335.163	-1.182.268	-1.718.292	-2.315.993	-1.812.334	-971.505	-101.375	1.169.055	944.907	512.956	-617.428
RESIDUOS PASIVOS	78.812	71.673	122.872	132.401	74.653	80.777	89.968	87.406	81.909	73.210	51.293	0	0	0	0	0	0	0	0

FUENTE: 1991 a 2009, información al 31 de diciembre según Cuentas Generales del Ejercicio

Notas: Para la actualización de los valores corrientes se utilizó el Índice de Precios Mixto (50% IPC+50% IPM).

DIRECCION GENERAL DE PROGRAMACION Y ESTADISTICA HACENDAL.



## SITUACION DEL TESORO DE LA ADMINISTRACION CENTRAL

## DIFERENCIA RESPECTO A PERIODO ANTERIOR DE VALORES ACTIVOS Y PASIVOS TOTALES

(Valores corrientes en miles de pesos)

PERIODO: 1991-2009

CONCEPTOS	Valores de 1991	Variación en 1992	Variación en 1993	Variación en 1994	Variación en 1995	Variación en 1996	Variación en 1997	Variación en 1998	Variación en 1999	Variación en 2000	Variación en 2001	Variación en 2002	Variación en 2003	Variación en 2004	Variación en 2005	Variación en 2006	Variación en 2007	Variación en 2008	Variación en 2009
I - VALORES ACTIVOS	56.588	53.675	125.145	175.591	-134.737	-26.267	150.397	-86.955	208.152	-131.544	110.476	355.421	177.040	1.162.981	496.522	-504.661	57.807	-147.045	-964.254
a) Disponibilidades (1)	0	0	0	0	493	-493	0	0	0	0	4.017	4.098	10.534	50.660	33.300	-36.153	15.496	16.507	27.218
b) Bancos	19.163	34.730	121.833	35.230	-83.930	-5.515	193.621	-100.891	-4.438	-128.671	436	108.178	-27.087	139.803	108.518	85.816	126.623	-22.880	-88.145
c) Cuentas a Cobrar	24.408	6.564	-5.079	-2.145	44.478	-34.470	5.259	-1.645	4.769	255.515	99.790	247.354	197.889	-76.793	27.250	-512.877	36.059	28.996	79.807
d) Otros	13.017	12.381	8.391	142.506	-95.778	14.211	-48.483	15.581	207.821	-258.388	6.233	-4.209	-4.296	1.049.311	327.454	-41.447	-120.372	-169.668	-983.134
II - VALORES PASIVOS	318.098	-56.353	139.634	134.136	-50.120	29.495	154.405	213.515	85.351	-179.381	271.348	1.123.019	-82.338	707.682	-44.744	-1.467.637	145.985	197.037	84.597
a) Remuneraciones	58.638	1.174	17.963	8.562	8.280	-1.538	1.698	1.595	-8.219	5.904	-26.023	8.207	-37.507	50.747	35.452	20.130	68.803	63.712	43.164
b) Aportes Previsionales	19.848	18.288	-3.000	-661	13.347	-2.332	-16.706	-88	11.581	-27.539	19.868	11.468	-1.974	10.444	10.021	18.028	-8.820	36.998	82.047
c) Aportes Asistenciales	6.086	-6.086	0	0	0	0	0	0	0	20.662	2.010	3.650	-8.648	836	5.760	-5.683	45.904	21.735	-47.324
d) Aporte Patronal FO.NA.VI.	17.431	-17.431	0	0	0	0	0	0	0	0	0	0	0	0	0	0	0	0	0
e) Proveedores	18.135	-8.224	2.642	-2.985	-227	3.458	2.304	-1.780	4.106	3.869	9.902	9.217	22.768	-14.026	-4.144	-2.383	11.603	15.047	7.877
f) Contratistas	4.074	-2.855	4.027	-3.305	870	-1.388	-519	46.802	-35.924	-6.703	234	-3.539	16.048	9.597	-5.749	9.468	-610	-1.341	29.177
g) Municipalidades y Comunas	13.677	-1.563	-769	2.961	14.839	7.079	2.115	-1.265	-115	2.275	10.155	-7.783	17.825	-14.568	2.954	-12.393	4.862	12.014	14.704
h) Emp. y Org. Desc. Provin. y Nac.	7.425	-4.368	18.978	77.784	26.065	-36.400	-57.074	29.548	220.045	-257.187	27.582	-4.262	-13.600	593.352	154.971	-650.456	-2.319	-812	-58.899
i) Fondo Unificado	8.000	-8.000	95.000	35.000	-33.800	-95.900	85.516	31.984	-13.120	-86.680	106.700	-27.200	-97.500	100.000	150.000	-250.000	0	0	0
j) Caja de Jubilaciones	5.894	485	-1.862	-3.877	9.530	688	-1.761	1.052	-1.214	2.985	19.834	31.197	-23.531	2.920	-27.582	-2.707	-495	-9.018	13.122
k) Otros Aportes Patronales	354	-354	0	0	924	52	-968	522	204	11.526	-11.176	-344	-176	253	190	263	635	490	1.838
l) Caja de Pens. Sociales-Ley 5110	0	0	0	0	4.111	99.534	-100.891	137	243	-3.134	4.356	-1.580	-2.776	0	0	0	0	0	0
m) Bancarias y Financieras (2)	102.719	-102.719	0	0	0	0	113.442	182.227	-108.908	268.327	130.811	961.310	-125.241	-122.954	-101.998	-833.178	-319.619	147.347	-2.389
n) Documentadas (3)	20.917	-1.754	-4.486	948	-86	-794	7.635	-7.454	1.814	-1.893	0	-484	0	-4	0	-14.359	0	0	0
ñ) Otros	34.900	77.054	11.141	19.709	-93.973	57.036	119.614	-69.765	14.858	-111.793	-22.905	143.162	171.974	91.085	-264.619	255.634	346.042	-89.135	1.279
DIFERENCIA (I-II)	-119.134	110.028	-14.489	41.455	-84.617	-55.762	-4.008	-300.470	122.801	47.837	-160.872	-767.598	259.378	455.299	541.266	962.975	-88.179	-344.082	-1.048.850
RESIDUOS PASIVOS	21.734	21.774	38.700	43.724	25.585	27.978	31.070	29.325	27.396	24.691	16.705								

FUENTE: Cuentas Generales del Ejercicio

REFERENCIAS: (1) En 1995 corresponde a Bonex/89.

(2) En 1991 incluye Bonos de Saneamiento Financiero Provincial - Dto 1983/88.

(3) Incluye: \* emisión de Pagarés Dto. 4749/88 en 1991 y 1992.

\* emisión de Pagarés Dto. 4026/90 1845/91 en 1991 y 1992.

DIRECCION GENERAL DE PROGRAMACION Y ESTADISTICA HACENDAL

***ESTADO DE LA DEUDA  
PROVINCIAL***

***PERIODO: 1999-2009***



**PROVINCIA DE SANTA FE**  
**ESTADO DE LA DEUDA PROVINCIAL ACUMULADO AL 31 DE DICIEMBRE DE CADA AÑO**

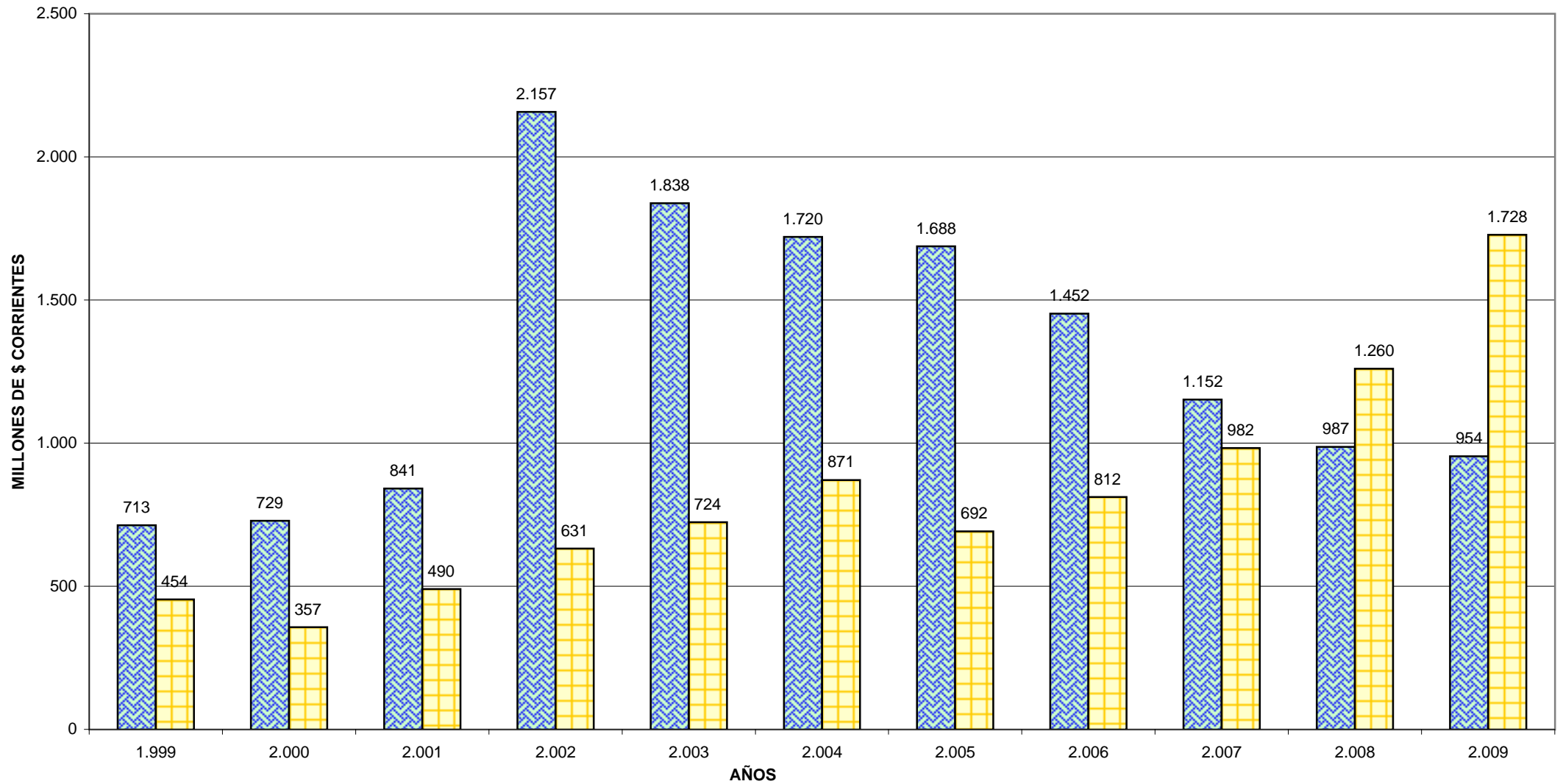

***GASTO***

***PUBLICO***

***SOCIAL***

**PROVINCIA DE SANTA FE**

**GASTO PUBLICO SOCIAL**

**Participación del Gasto Público Social en el total de Erogaciones**

(En miles de pesos corrientes )

CONCEPTO	ANO 2000		ANO 2001		ANO 2002		ANO 2003		ANO 2004		ANO 2005		ANO 2006		ANO 2007		ANO 2008		ANO 2009	
	\$	%	\$	%	\$	%	\$	%	\$	%	\$	%	\$	%	\$	%	\$	%	\$	%
Educación	883.986	21,56	845.954	21,30	801.859	18,34	888.641	17,69	1.078.404	16,49	1.464.665	16,97	2.000.859	18,92	2.711.615	19,08	3.778.686	20,14	4.666.725	21,68
Salud	199.169	4,86	177.242	4,46	196.809	4,50	280.320	5,58	308.464	4,72	407.731	4,72	528.647	5,00	742.025	5,22	994.340	5,30	1.200.451	5,58
Agua, Serv. Sanit. y Saneam. Amb.	12.510	0,31	11.749	0,30	8.232	0,19	8.122	0,16	14.741	0,23	5.804	0,07	44.354	0,42	36.208	0,25	151.486	0,81	194.772	0,90
Vivienda	74.494	1,82	34.293	0,86	28.049	0,64	24.740	0,49	45.455	0,69	226.247	2,62	305.831	2,89	275.839	1,94	133.160	0,71	126.548	0,59
Promoción Social	52.954	1,29	53.742	1,35	19.999	0,46	188.545	3,75	52.454	0,80	95.695	1,11	147.746	1,40	235.813	1,66	93.846	0,50	89.999	0,42
Seguridad Social	752.510	18,35	759.205	19,12	769.637	17,60	801.233	15,95	893.328	13,66	1.075.874	12,47	1.397.384	13,21	1.816.802	12,78	2.698.715	14,38	3.347.686	15,55
Trabajo	2.097	0,05	2.171	0,05	2.284	0,05	4.118	0,08	4.742	0,07	5.768	0,07	7.521	0,07	9.919	0,07	15.628	0,08	21.595	0,10
Cultura	6.590	0,16	6.352	0,16	6.210	0,14	7.646	0,15	8.889	0,14	10.445	0,12	16.133	0,15	26.119	0,18	42.492	0,23	49.257	0,23
Turismo Social	623	0,02	779	0,02	595	0,01	664	0,01	797	0,01	1.112	0,01	1.246	0,01	1.342	0,01	1.483	0,01	2.583	0,01
Deportes	1.959	0,05	2.170	0,05	2.154	0,05	2.481	0,05	2.460	0,04	4.104	0,05	6.238	0,06	9.179	0,06	9.357	0,05	10.727	0,05
<b>TOTAL</b>	<b>1.986.892</b>	<b>48,45</b>	<b>1.893.657</b>	<b>47,68</b>	<b>1.835.828</b>	<b>41,99</b>	<b>2.206.510</b>	<b>43,92</b>	<b>2.409.734</b>	<b>36,84</b>	<b>3.297.446</b>	<b>38,21</b>	<b>4.455.959</b>	<b>42,14</b>	<b>5.864.861</b>	<b>41,26</b>	<b>7.919.193</b>	<b>42,21</b>	<b>9.710.344</b>	<b>45,11</b>
<b>TOTAL EROGACIONES</b>	<b>4.100.734</b>	<b>100,00</b>	<b>3.971.333</b>	<b>100,00</b>	<b>4.372.206</b>	<b>100,00</b>	<b>5.024.249</b>	<b>100,00</b>	<b>6.541.128</b>	<b>100,00</b>	<b>8.630.790</b>	<b>100,00</b>	<b>10.575.204</b>	<b>100,00</b>	<b>14.213.132</b>	<b>100,00</b>	<b>18.762.942</b>	<b>100,00</b>	<b>21.527.768</b>	<b>100,00</b>

NOTA: Total de erogaciones incluye: Erogaciones Corrientes, de Capital y Aplicaciones Financieras del Sector Público Provincial

**DIRECCION GENERAL DE PROGRAMACION Y ESTADISTICA HACENDAL**

**PROVINCIA DE SANTA FE**

**GASTO PUBLICO SOCIAL**

**Participación del Gasto Público Social en el total de Erogaciones**

(Valores en pesos constantes de diciembre de 2009)

CONCEPTO	ANO 2000		ANO 2001		ANO 2002		ANO 2003		ANO 2004		ANO 2005		ANO 2006		ANO 2007		ANO 2008		ANO 2009	
	\$	%	\$	%	\$	%	\$	%	\$	%	\$	%	\$	%	\$	%	\$	%	\$	%
Educación	2.606.521	21,56	2.536.675	21,30	1.609.086	18,34	1.537.056	17,69	1.762.596	16,49	2.192.882	16,97	2.707.172	18,92	3.352.786	19,08	4.218.712	20,14	4.888.655	21,68
Salud	587.270	4,86	531.477	4,46	394.935	4,50	484.861	5,58	504.169	4,72	610.451	4,72	715.262	5,00	917.479	5,22	1.110.130	5,30	1.257.540	5,58
Agua, Serv. Sanit. y Saneam. Amb.	36.887	0,31	35.231	0,30	16.519	0,19	14.048	0,16	24.093	0,23	8.690	0,07	60.011	0,42	44.770	0,25	169.126	0,81	204.035	0,90
Vivienda	219.653	1,82	102.831	0,86	56.286	0,64	42.792	0,49	74.294	0,69	338.735	2,62	413.791	2,89	341.062	1,94	148.666	0,71	132.566	0,59
Promoción Social	156.140	1,29	161.151	1,35	40.132	0,46	326.121	3,75	85.733	0,80	143.274	1,11	199.901	1,40	291.572	1,66	104.774	0,50	94.279	0,42
Seguridad Social	2.218.851	18,35	2.276.550	19,12	1.544.426	17,60	1.385.869	15,95	1.460.099	13,66	1.610.788	12,47	1.890.667	13,21	2.246.391	12,78	3.012.979	14,38	3.506.888	15,55
Trabajo	6.183	0,05	6.510	0,05	4.583	0,05	7.123	0,08	7.751	0,07	8.636	0,07	10.175	0,07	12.264	0,07	17.448	0,08	22.622	0,10
Cultura	19.431	0,16	19.047	0,16	12.462	0,14	13.225	0,15	14.529	0,14	15.638	0,12	21.828	0,15	32.295	0,18	47.440	0,23	51.599	0,23
Turismo Social	1.837	0,02	2.336	0,02	1.194	0,01	1.149	0,01	1.303	0,01	1.665	0,01	1.686	0,01	1.659	0,01	1.656	0,01	2.706	0,01
Deportes	5.776	0,05	6.507	0,05	4.322	0,05	4.291	0,05	4.021	0,04	6.144	0,05	8.441	0,06	11.349	0,06	10.447	0,05	11.238	0,05
<b>TOTAL</b>	<b>5.858.549</b>	<b>48,45</b>	<b>5.678.315</b>	<b>47,68</b>	<b>3.683.945</b>	<b>41,99</b>	<b>3.816.535</b>	<b>43,92</b>	<b>3.938.588</b>	<b>36,84</b>	<b>4.936.902</b>	<b>38,21</b>	<b>6.028.934</b>	<b>42,14</b>	<b>7.251.628</b>	<b>41,26</b>	<b>8.841.378</b>	<b>42,21</b>	<b>10.172.128</b>	<b>45,11</b>
<b>TOTAL EROGACIONES</b>	<b>12.091.423</b>	<b>100,00</b>	<b>11.908.428</b>	<b>100,00</b>	<b>8.773.680</b>	<b>100,00</b>	<b>8.690.294</b>	<b>100,00</b>	<b>10.691.141</b>	<b>100,00</b>	<b>12.921.931</b>	<b>100,00</b>	<b>14.308.303</b>	<b>100,00</b>	<b>17.573.878</b>	<b>100,00</b>	<b>20.947.874</b>	<b>100,00</b>	<b>22.551.540</b>	<b>100,00</b>

NOTA: Total de erogaciones incluye: Erogaciones Corrientes, de Capital y Aplicaciones Financieras del Sector Público Provincial

**DIRECCION GENERAL DE PROGRAMACION Y ESTADISTICA HACENDAL**

PROVINCIA DE SANTA FE  
GASTO PUBLICO SOCIAL - RELACIONES

CONCEPTO	1991	1992	1993	1994	1995	1996	1997	1998	1999	2000	2001	2002	2003	2004	2005	2006	2007	2008	2009	
GASTO PUBLICO SOCIAL	875.972	6,85 1.091.174	7,04 1.415.896	7,56 1.604.403	7,93 1.717.341	8,47 1.655.531	8,17 1.717.888	8,22 1.747.845	8,44 1.898.084	9,94 1.986.892	10,52 1.893.657	10,58 1.835.828	8,88 2.206.510	7,28 2.409.734	6,45 3.297.446	7,31 4.455.959	8,04 5.864.861	8,31 7.919.193	9,30 9.710.344	10,33 12.792.736
PROD. BRUTO GEOGRAFICO	12.792.736	15.905.429	18.750.013	20.240.036	20.278.234	20.266.998	20.906.503	20.718.862	19.087.524	18.894.900	17.886.454	26.671.763	30.308.347	37.336.363	45.091.768	55.394.794	70.541.858	84.371.073	94.014.687	
GASTO PUBLICO SOCIAL	875.972	1.091.174	1.415.896	1.604.403	1.717.341	1.655.531	1.717.888	1.747.845	1.898.084	1.986.892	1.893.657	1.835.828	2.206.510	2.409.734	3.297.446	4.455.959	5.864.861	7.919.193	9.710.344	
POBLACION TOTAL	2.809.946	311,74 2.828.429	385,79 2.847.034	497,32 2.865.762	559,85 2.884.612	595,35 2.903.587	570,17 2.922.688	587,78 2.941.911	594,12 2.961.262	640,97 2.980.741	666,58 3.000.348	631,15 3.019.955	607,80 3.047.557	724,03 3.064.414	786,36 3.188.182	1.034,27 3.210.094	1.388,11 3.231.611	1.814,84 3.253.430	2.434,11 3.274.850	2.965,13 3.297.446
GASTO PUBLICO SOCIAL	875.972	41,93 1.091.174	42,48 1.415.896	46,78 1.604.403	49,13 1.717.341	47,40 1.655.531	49,25 1.717.888	48,80 1.747.845	43,02 1.898.084	45,95 1.986.892	48,45 1.893.657	47,68 1.835.828	41,99 2.206.510	43,92 2.409.734	36,84 3.297.446	38,21 4.455.959	42,14 5.864.861	41,26 7.919.193	42,21 9.710.344	45,11 12.792.736
TOTAL EROGACIONES	2.088.973	2.568.470	3.026.299	3.265.378	3.623.218	3.361.385	3.520.571	4.062.493	4.130.319	4.100.734	3.971.333	4.372.206	5.024.249	6.541.128	8.630.790	10.575.204	14.213.132	18.762.942	21.527.768	

FUENTE: Población estimada según Tasa de Crecimiento Intercensal 1991-2009 IPEC

Datos de Producto Bruto Geográfico suministrados por el Instituto Provincial de Estadística y Censos hasta 2008.

Para el año 2009 se estimó el PBG en función del incremento en el Valor Bruto de la Producción nacional, en el período 2008-2009.

NOTA: Los valores monetarios se consignan en miles de pesos corrientes.

En la relación Gasto Público Social sobre Población el cociente se expresa en pesos por habitante.

DIRECCION GENERAL DE PROGRAMACION Y ESTADISTICA HACENDAL



# Provincia de Santa Fe

## Relación Gasto Público Social con Producto Bruto Geográfico

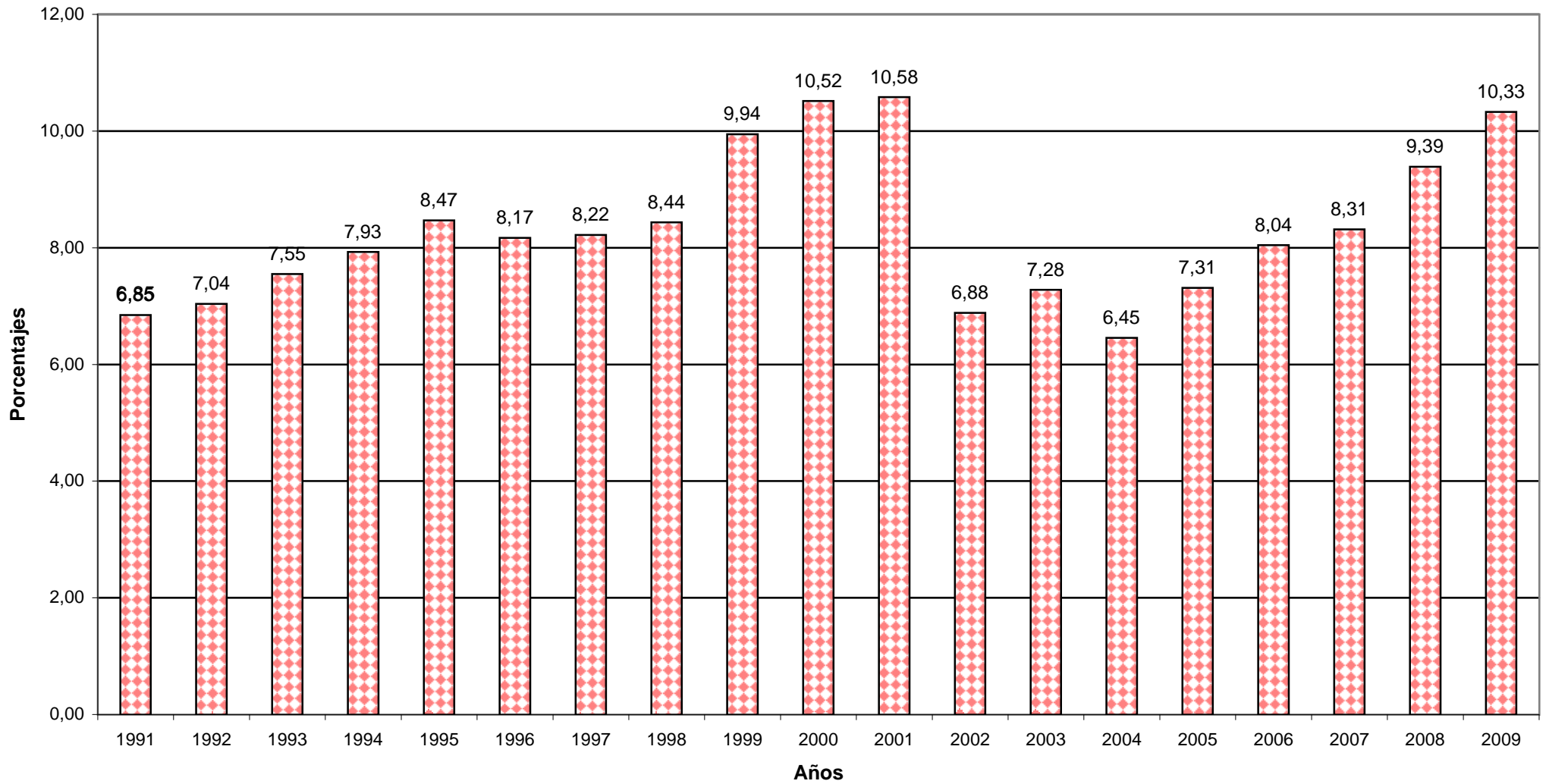

# Provincia de Santa Fe

## Relación Gasto Público Social con Población Total

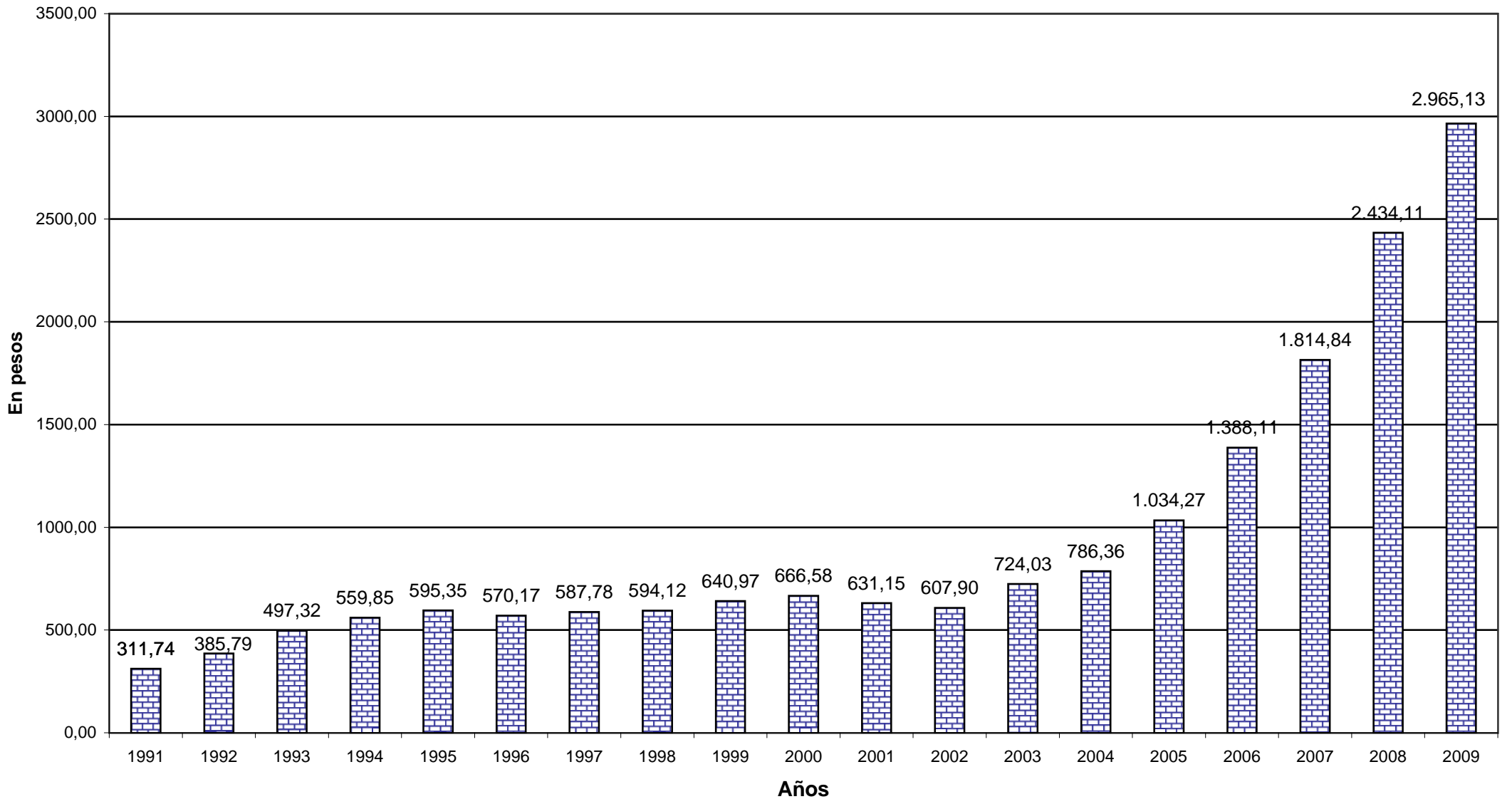

# Provincia de Santa Fe

## Relación Gasto Público Social con Erogaciones Totales

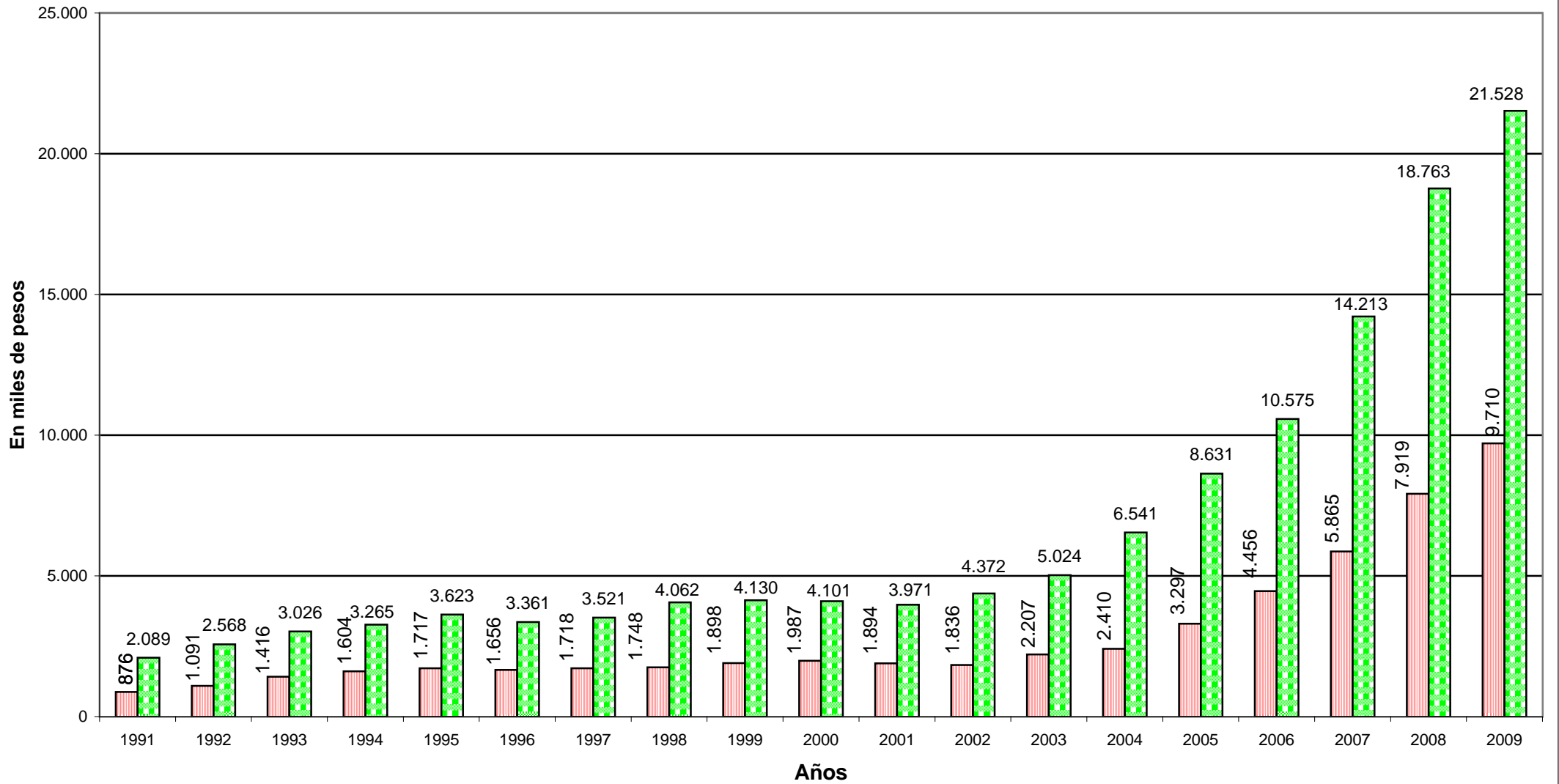

***COPARTICIPACION  
A  
MUNICIPIOS  
Y  
COMUNAS***

**PROVINCIA DE SANTA FE**

**RELACIONES ENTRE DIVERSOS RUBROS DE RECURSOS Y LA COPARTICIPACION OTORGADA A MUNICIPALIDADES Y COMUNAS**

Valores en pesos corrientes

(Incluye Patente Automotor e Impuesto Inmobiliario por el 100%)

AÑOS	REC. TOTALES DEL SECTOR PUBLICO (1)	RECURSOS DE LA ADM. CENTRAL (2)	ADM. CENTRAL TOTAL DE REC. TRIBUTARIOS (CON LEY 5110) (3)	ADM. CENTRAL TOTAL DE REC. TRIBUTARIOS (SIN LEY 5110) (4)	TOTAL RECURSOS COPARTICIPABLES (5)	COPARTICIP. A MUNICIP. Y COMUNAS (6)	RELACIONES PORCENTUALES				
							6/1	6/2	6/3	6/4	6/5
1980	31,14	21,32	19,61	19,61	15,32	2,85	9,15	13,36	14,53	14,53	18,60
1981	66,37	41,57	32,41	32,40	23,68	5,32	8,02	12,80	16,41	16,42	22,46
1982	153,73	94,54	76,51	76,50	57,16	13,39	8,71	14,16	17,50	17,50	23,43
1983	874,77	573,64	305,30	305,30	219,83	52,51	6,00	9,15	17,20	17,20	23,89
1984	6.715,11	4.096,05	2.292,25	2.292,25	1.833,50	548,52	8,17	13,39	23,93	23,93	29,92
1985	51.717,10	31.788,70	22.907,40	21.877,90	18.917,94	4.547,13	8,79	14,30	19,85	20,78	24,04
1986	108.964,40	66.163,20	54.999,83	52.695,10	44.513,91	9.831,80	9,02	14,86	17,88	18,66	22,09
1987	250.288,30	143.943,70	106.866,46	101.871,10	83.675,94	18.890,88	7,55	13,12	17,68	18,54	22,58
1988	1.247.217,90	767.968,50	528.378,10	508.081,80	448.683,84	102.924,61	8,25	13,40	19,48	20,26	22,94
1989	37.303.800,00	24.683.900,00	15.453.800,00	15.001.500,00	13.316.745,35	2.495.752,87	6,69	10,11	16,15	16,64	18,74
1990	641.566.807,84	389.791.407,84	333.988.507,84	316.263.007,84	292.738.998,29	64.325.998,04	10,03	16,50	19,26	20,34	21,97
1991	2.059.336.516,43	1.295.329.516,43	1.179.565.516,43	1.121.096.516,43	923.933.185,62	201.528.233,30	9,79	15,56	17,08	17,98	21,81
1992	2.777.966.787,42	1.672.324.787,42	1.583.462.787,42	1.494.752.787,42	1.248.550.839,47	264.657.521,10	9,53	15,83	16,71	17,71	21,20
1993	3.229.556.526,58	1.969.604.526,58	1.839.232.526,58	1.737.592.526,58	1.218.094.444,19	285.829.963,71	8,85	14,51	15,54	16,45	23,47
1994	3.446.404.752,18	2.125.031.752,18	1.957.781.261,21	1.858.385.934,90	1.487.483.086,68	313.163.391,81	9,09	14,74	16,00	16,85	21,05
1995	3.586.050.699,38	2.109.503.699,38	1.967.878.699,38	1.842.893.699,38	1.373.391.096,16	313.624.431,30	8,75	14,87	15,94	17,02	22,84
1996	3.513.710.630,30	2.099.972.630,30	1.956.916.630,30	1.856.853.630,30	1.439.389.179,00	305.359.900,62	8,69	14,54	15,60	16,45	21,21
1997	3.864.260.285,53	2.300.196.285,53	2.120.322.285,53	2.024.190.285,53	1.599.009.713,61	332.081.834,48	8,59	14,44	15,66	16,41	20,77
1998	4.131.182.681,15	2.799.153.681,15	2.318.872.681,15	2.226.133.844,10	1.616.224.260,10	329.339.226,37	7,97	11,77	14,20	14,79	20,38
1999	4.238.429.225,26	2.832.485.225,26	2.251.931.225,26	2.160.363.650,59	1.550.668.434,59	342.005.120,21	8,07	12,07	15,19	15,83	22,06
2000	4.196.039.316,00	2.752.760.316,00	2.291.030.316,00	2.195.851.561,63	1.574.711.955,31	345.935.569,68	8,24	12,57	15,10	15,75	21,97
2001	4.064.679.200,13	2.664.395.200,13	1.993.064.200,13	1.939.441.023,64	1.401.152.285,04	310.686.905,43	7,64	11,66	15,59	16,02	22,17
2002	4.486.543.524,78	3.156.023.944,78	2.312.615.524,78	2.265.926.490,75	1.615.477.198,53	337.235.017,72	7,52	10,69	14,58	14,88	20,88
2003	5.146.194.802,70	3.684.694.802,70	2.861.960.802,70	2.806.272.116,60	1.813.824.182,63	363.706.639,19	7,07	9,87	12,71	12,96	20,05
2004	6.850.912.333,58	4.878.577.333,58	4.036.555.333,58	3.961.883.402,69	1.854.693.274,35	513.335.733,78	7,49	10,52	12,72	12,96	27,68
2005	8.754.688.000,00	6.369.872.000,00	4.813.672.000,00	4.734.448.207,08	3.387.990.318,30	652.073.115,00	7,45	10,24	13,55	13,77	19,25
2006	10.717.943.000,00	7.657.779.000,00	5.762.506.000,00	5.686.027.256,27	4.099.113.059,49	773.998.610,53	7,22	10,11	13,43	13,61	18,88
2007	13.616.961.829,34	9.577.854.528,34	7.379.791.109,34	7.319.645.897,07	5.606.192.648,02	1.002.513.810,78	7,36	10,47	13,58	13,70	17,88
2008	18.027.226.681,21	11.433.669.681,21	9.306.357.681,21	9.291.746.484,77	7.185.748.414,13	1.294.632.012,59	7,18	11,32	13,91	13,93	18,02
2009	20.916.478.051,33	12.629.792.051,33	10.188.373.051,33	10.181.943.190,33	7.783.038.084,95	1.406.911.579,92	6,73	11,14	13,81	13,82	18,08

FUENTE: Cuentas Generales del ejercicio.

NOTAS: Desde 1990 en adelante las columnas (1) (2) (3) (4) y (5) se adicionó a Patente Automotor lo transferido automáticamente a Municipios y Comunas, para obtener el 100% del Recurso

REFERENCIAS:

1 - 1980/1997: Recursos Totales del Sector Público incluye: Adm. Central (con Ley 5110), Cuentas Especiales, Organismos Descentralizados que consolidan y no consolidan.

1998/2009: Recursos Totales del Sector Público incluye: Adm. Central (con Ley 5110 y Ctas Especiales), Organismos Descent., Inst. de Seguridad Social y Empresas

2 - Recursos de la Administración Central incluye recursos de la Ley 5110

3 - Administración Central Total de Rec. Tributarios con Ley 5110, incluye: Recursos Trib. Prov., todos de Jurisd. Nac. y Recursos totales de la Ley 5110

4 - Administ. Central Total de Rec. Trib. sin Ley 5110, incluye: idem (3) sin los recursos de la Ley 5110.

5 - Total Recursos Coparticiables incluye: Ingresos Brutos, Inmobiliario todos los años, por el total, Patente Automotor todos los años, por el total, Carreras e Hipódromo, Multas de la Dirección de Comercio, Coparticipación Federal. Excluye participación de la Caja de Asistencia Social

6 - Coparticipación a Municipalidades y Comunas, incluye: transferencias realizadas por la Tesorería Gral. de la Prov.y coparticipaciones automáticas.

**PROVINCIA DE SANTA FE**

**RELACIONES ENTRE DIVERSOS RUBROS DE RECURSOS Y LA COPARTICIPACION OTORGADA A MUNICIPALIDADES Y COMUNAS**

(En miles de pesos constantes de diciembre 2009)

AÑOS	REC. TOTALES DEL SECTOR PUBLICO (1)	RECURSOS DE LA ADM. CENTRAL (2)	ADM. CENTRAL TOTAL DE REC. TRIBUTARIOS (CON LEY 5110) (3)	ADM. CENTRAL TOTAL DE REC. TRIBUTARIOS (SIN LEY 5110) (4)	TOTAL RECURSOS COPARTICIPABLES (5)	COPARTICIP. A MUNICIPIOS Y COMUNAS (6)	RELACIONES PORCENTUALES				
							6/1	6/2	6/3	6/4	6/5
1980	6.450.664,19	4.416.902,76	4.062.841,26	4.062.219,81	3.174.000,22	590.295,85	9,15	13,36	14,53	14,53	18,60
1981	6.636.588,39	4.156.362,22	3.240.599,02	3.239.799,06	2.367.853,14	531.937,01	8,02	12,80	16,41	16,42	22,46
1982	4.997.925,90	3.073.596,01	2.487.323,99	2.487.096,41	1.858.332,43	435.349,16	8,71	14,16	17,50	17,50	23,43
1983	6.273.548,79	4.113.917,43	2.189.506,32	2.189.506,32	1.576.544,96	376.617,32	6,00	9,15	17,20	17,20	23,89
1984	6.873.208,22	4.192.487,92	2.346.217,94	2.346.217,94	1.876.667,29	561.434,78	8,17	13,39	23,93	23,93	29,92
1985	6.884.753,44	4.231.818,14	3.049.509,76	2.912.459,27	2.518.419,49	605.329,46	8,79	14,30	19,85	20,78	24,04
1986	8.332.234,83	5.059.334,24	4.205.699,29	4.029.462,35	3.403.867,24	751.813,35	9,02	14,86	17,88	18,66	22,09
1987	8.264.101,04	4.752.780,22	3.528.551,77	3.363.613,34	2.762.839,59	623.745,18	7,55	13,12	17,68	18,54	22,58
1988	8.636.485,51	5.317.874,95	3.658.807,18	3.518.263,41	3.106.956,28	712.711,81	8,25	13,40	19,48	20,26	22,94
1989	7.152.580,13	4.732.857,58	2.963.090,70	2.876.367,31	2.553.334,73	478.532,28	6,69	10,11	16,15	16,64	18,74
1990	6.002.832,67	3.647.091,10	3.124.970,15	2.959.121,16	2.739.018,29	601.867,49	10,03	16,50	19,26	20,34	21,97
1991	8.016.261,70	5.042.255,26	4.591.627,35	4.364.028,41	3.596.541,97	784.477,45	9,79	15,56	17,08	17,98	21,81
1992	9.387.741,16	5.651.382,27	5.351.085,86	5.051.303,11	4.219.298,86	894.372,21	9,53	15,83	16,71	17,71	21,20
1993	10.292.815,23	6.277.262,93	5.861.758,55	5.537.824,99	3.882.149,44	910.959,44	8,85	14,51	15,54	16,45	23,47
1994	10.724.929,18	6.612.924,68	6.092.454,86	5.783.144,75	4.628.925,48	974.538,81	9,09	14,74	16,00	16,85	21,05
1995	10.572.918,22	6.219.546,79	5.801.987,28	5.433.488,26	4.049.232,14	924.673,34	8,75	14,87	15,94	17,02	22,84
1996	10.169.154,54	6.077.605,26	5.663.581,82	5.373.985,94	4.165.787,27	883.752,92	8,69	14,54	15,60	16,45	21,21
1997	11.148.085,61	6.635.884,54	6.116.962,27	5.839.629,04	4.613.016,69	958.029,85	8,59	14,44	15,66	16,41	20,77
1998	12.057.148,33	8.169.527,65	6.767.793,64	6.497.128,80	4.717.064,61	961.199,78	7,97	11,77	14,20	14,79	20,38
1999	12.685.798,49	8.477.748,45	6.740.125,70	6.466.060,06	4.641.216,41	1.023.635,83	8,07	12,07	15,19	15,83	22,06
2000	12.372.440,06	8.116.788,11	6.755.331,19	6.474.687,15	4.643.195,12	1.020.025,50	8,24	12,57	15,10	15,75	21,97
2001	12.188.335,87	7.989.448,12	5.976.396,83	5.815.602,52	4.201.491,39	931.624,90	7,64	11,66	15,59	16,02	22,17
2002	9.003.120,16	6.333.174,45	4.640.711,79	4.547.021,19	3.241.768,47	676.727,50	7,52	10,69	14,58	14,88	20,88
2003	8.901.220,28	6.373.307,14	4.950.248,58	4.853.925,52	3.137.317,81	629.092,57	7,07	9,87	12,71	12,96	20,05
2004	11.197.467,59	7.973.786,40	6.597.544,29	6.475.496,82	3.031.401,78	839.021,14	7,49	10,52	12,72	12,96	27,68
2005	13.107.429,62	9.536.907,42	7.206.980,64	7.088.367,59	5.072.464,56	976.277,22	7,45	10,24	13,55	13,77	19,25
2006	14.501.429,36	10.361.012,48	7.796.698,83	7.693.222,72	5.546.120,04	1.047.223,91	7,22	10,11	13,43	13,61	18,88
2007	16.836.741,26	11.842.572,56	9.124.769,17	9.050.402,40	6.931.796,99	1.239.561,79	7,36	10,47	13,58	13,70	17,88
2008	20.123.575,49	12.763.267,42	10.388.574,72	10.372.264,41	8.021.364,20	1.445.182,08	7,18	11,32	13,91	13,93	18,02
2009	21.911.180,04	13.230.413,21	10.672.890,32	10.666.154,68	8.153.167,48	1.473.818,53	6,73	11,14	13,81	13,82	18,08

FUENTE: Cuentas Generales del Ejercicio

NOTAS: Desde 1990 en adelante las columnas (1) (2) (3) (4) y (5) se adicionó a Patente Automotor lo transferido automáticamente a Municipios y Comunas, para obtener el 100% del Recurso

REFERENCIAS:

1 - 1980/1997: Recursos Totales del Sector Público incluye: Adm. Central (con Ley 5110), Cuentas Especiales, Organismos Descentralizados que consolidan y no consolidan.

1998/2009: Recursos Totales del Sector Público incluye: Adm. Central (con Ley 5110 y Ctas Especiales), Organismos Descent., Inst. de Seguridad Social y Empresas

2 - Recursos de la Administración Central incluye recursos de la Ley 5110

3 - Administración Central Total de Rec. Tributarios con Ley 5110, incluye: Recursos Trib. Prov., todos de Jurisd. Nac. y Recursos totales de la Ley 5110

4 - Administ. Central Total de Rec. Trib. sin Ley 5110, incluye: idem (3) sin los recursos de la Ley 5110.

5 - Total Recursos Coparticipables incluye: Ingresos Brutos, Inmobiliario todos los años, por el total, Patente Automotor todos los años, por el total, Carreras e Hipódromo, Multas de la Dirección de Comercio, Coparticipación Federal. Excluye participación de la Caja de Asistencia Social

6 - Coparticipación a Municipalidades y Comunas, incluye: transferencias realizadas por la Tesorería Gral. de la Prov. y coparticipaciones automáticas.

**PROVINCIA DE SANTA FE**

**CLASIFICACION POR IMPUESTO DE LA COPARTICIPACION A LAS MUNICIPALIDADES Y COMUNAS**

(Valores corrientes en pesos)

<b>AÑOS</b>	<b>REGIMEN FEDERAL</b>	<b>INGRESOS BRUTOS</b>	<b>IMPUESTO INMOBILIARIO</b>	<b>PATENTE AUTOMOTOR</b>	<b>DERECHO DE REGISTRO E INSPECCION</b>	<b>OTROS</b>	<b>T O T A L</b>
1980	1,23	0,54	0,44	0,63		0,01	2,85
1981	1,60	2,08	0,64	0,99		0,01	5,32
1982	3,63	5,12	1,78	2,84		0,02	13,39
1983	12,01	11,32	7,00	9,63	12,46	0,09	52,51
1984	72,53	88,26	192,87	96,92	97,10	0,84	548,52
1985	1.127,98	812,97	1.586,33	1.014,15		5,70	4.547,13
1986	3.149,24	1.718,05	2.695,51	2.255,60		13,40	9.831,80
1987	5.636,48	3.388,69	5.512,00	4.346,04		7,67	18.890,88
1988	32.960,20	14.939,00	31.004,30	23.986,20		34,90	102.924,60
1989	1.092.364,40	449.928,00	510.008,60	442.292,50		1.159,40	2.495.752,90
1990	21.800.170,32	9.573.080,28	18.305.097,04	14.615.450,43		32.199,13	64.325.997,20
1991	73.004.813,13	29.943.888,11	58.220.578,07	40.251.778,01		107.175,98	201.528.233,30
1992	94.160.475,05	46.624.908,40	75.835.514,02	47.949.070,68		87.552,95	264.657.521,10
1993	99.411.376,40	55.704.718,14	74.520.219,88	55.949.150,04		244.499,75	285.829.964,21
1994	100.616.482,64	58.480.863,02	92.930.035,71	60.895.919,38		240.091,06	313.163.391,81
1995	103.968.689,02	54.668.565,83	89.398.676,58	65.348.925,52		239.574,35	313.624.431,30
1996	103.568.700,70	51.752.776,06	86.977.884,62	62.870.630,30		189.908,94	305.359.900,62
1997	114.862.006,82	51.752.775,78	94.219.829,66	71.157.285,53		89.936,69	332.081.834,48
1998	113.705.667,04	51.752.775,93	93.871.442,62	69.842.681,15		166.659,63	329.339.226,37
1999	113.484.701,46	51.752.775,94	102.108.239,49	74.486.225,26		173.178,06	342.005.120,21
2000	113.284.822,16	51.752.775,93	107.063.892,29	73.698.315,86		135.763,44	345.935.569,68
2001	103.011.821,44	51.752.775,69	89.518.348,76	66.304.200,13		99.759,41	310.686.905,43
2002	117.484.067,62	51.752.775,78	101.701.379,60	66.188.524,78		108.269,94	337.235.017,72
2003	114.647.059,43	76.705.771,15	112.302.669,53	59.879.650,21		171.488,87	363.706.639,19
2004	172.846.608,03	108.885.293,63	126.619.610,80	104.780.440,51		203.780,81	513.335.733,78
2005	269.863.230,22	126.995.735,74	115.594.810,29	139.391.003,36		228.335,39	652.073.115,00
2006	325.892.711,76	153.622.632,69	122.612.030,27	171.653.444,61		217.791,20	773.998.610,53
2007	470.378.300,41	201.653.181,19	122.074.629,24	208.348.684,59		59.015,35	1.002.513.810,78
2008	592.056.983,97	304.204.710,83	133.363.680,03	264.950.520,02		56.117,74	1.294.632.012,59
2009	616.900.145,54	355.497.207,22	129.757.792,93	304.664.899,52		91.534,71	1.406.911.579,92

FUENTE: Cuentas Generales del Ejercicio.

NOTAS: # - Coparticipación a Municipalidades y Comunas, incluye: transferencias realizadas por la Contaduría General de la Prov. y coparticipaciones automáticas.

# - En 1995 se incluye como coparticipación los saldos resultantes del Régimen de Compensación de Deudas y Créditos con el Estado Nacional al 31/3/91

**PROVINCIA DE SANTA FE****CLASIFICACION POR IMPUESTO DE LA COPARTICIPACION A LAS MUNICIPALIDADES Y COMUNAS**

(En miles de pesos constantes de diciembre 2009)

<b>AÑOS</b>	<b>REGIMEN FEDERAL</b>	<b>INGRESOS BRUTOS</b>	<b>IMPUESTO INMOBILIARIO</b>	<b>PATENTE AUTOMOTOR</b>	<b>DERECHO DE REGISTRO E INSPECCION</b>	<b>OTROS</b>	<b>T O T A L</b>
1980	254.795,02	111.861,23	91.146,19	130.504,77	0,00	2.071,50	590.378,71
1981	159.990,08	207.987,10	63.996,03	98.993,86	0,00	999,94	531.967,01
1982	118.015,16	166.456,65	57.869,69	92.331,42	0,00	650,22	435.323,15
1983	86.131,58	81.183,14	50.201,59	69.063,04	89.358,82	645,45	376.583,61
1984	74.237,62	90.337,96	197.410,86	99.201,85	99.386,09	859,78	561.434,16
1985	150.160,47	108.225,29	211.177,56	135.007,04	0,00	758,80	605.329,16
1986	240.814,50	131.374,98	206.118,90	172.480,08	0,00	1.024,66	751.813,13
1987	186.107,14	111.888,88	181.997,02	143.498,97	0,00	253,25	623.745,26
1988	228.236,21	103.446,60	214.692,39	166.094,85	0,00	241,67	712.711,72
1989	209.448,47	86.268,59	97.788,36	84.804,57	0,00	222,30	478.532,28
1990	203.973,73	89.570,72	171.272,01	136.749,75	0,00	301,27	601.867,48
1991	284.181,67	116.560,86	226.631,92	156.685,80	0,00	417,20	784.477,45
1992	318.201,85	157.562,20	256.275,27	162.037,02	0,00	295,87	894.372,21
1993	316.830,79	177.534,71	237.500,98	178.313,73	0,00	779,24	910.959,44
1994	313.110,25	181.987,65	289.190,66	189.503,11	0,00	747,14	974.538,81
1995	306.535,67	161.181,85	263.578,23	192.671,24	0,00	706,35	924.673,34
1996	299.741,85	149.779,54	251.725,78	181.956,12	0,00	549,62	883.752,92
1997	331.367,81	149.302,67	271.816,76	205.283,15	0,00	259,46	958.029,85
1998	331.858,02	151.044,13	273.970,43	203.840,80	0,00	486,41	961.199,78
1999	339.664,53	154.898,25	305.614,29	222.940,43	0,00	518,33	1.023.635,83
2000	334.031,59	152.598,22	315.688,56	217.306,83	0,00	400,31	1.020.025,50
2001	308.890,96	155.185,73	268.429,47	198.819,59	0,00	299,14	931.624,90
2002	235.754,58	103.851,99	204.083,55	132.820,12	0,00	217,26	676.727,50
2003	198.301,61	132.675,69	194.246,59	103.572,05	0,00	296,62	629.092,57
2004	282.508,99	177.967,47	206.953,31	171.258,30	0,00	333,07	839.021,14
2005	404.036,48	190.136,72	173.067,37	208.694,79	0,00	341,86	976.277,22
2006	440.934,43	207.852,17	165.894,68	232.247,95	0,00	294,67	1.047.223,91
2007	581.600,94	249.334,80	150.939,61	257.613,48	0,00	72,97	1.239.561,79
2008	660.906,06	339.580,05	148.872,27	295.761,07	0,00	62,64	1.445.182,08
2009	646.237,39	372.403,20	135.928,54	319.153,51	0,00	95,89	1.473.818,53

FUENTE: Cuentas Generales del Ejercicio.

NOTAS:

# - Coparticipación a Municipalidades y Comunas, incluye: transferencias realizadas por la Contaduría General de la Prov. y coparticipaciones automáticas.

# - En 1995 se incluye como coparticipación los saldos resultantes del Régimen de Compensación de Deudas y Créditos con el Estado Nacional al 31/3/91



**PROVINCIA DE SANTA FE****COMPOSICION POR IMPUESTO DE LA COPARTICIPACION A LAS MUNICIPALIDADES Y COMUNAS**

<b>AÑOS</b>	<b>REGIMEN FEDERAL</b>	<b>INGRESOS BRUTOS</b>	<b>IMPUESTO INMOBILIARIO</b>	<b>PATENTE AUTOMOTOR</b>	<b>DERECHO DE REGISTRO E INSPECCION</b>	<b>OTROS</b>	<b>TOTAL</b>
1980	43,16	18,95	15,44	22,11	0,00	0,35	100,00
1981	30,08	39,10	12,03	18,61	0,00	0,19	100,00
1982	27,11	38,24	13,29	21,21	0,00	0,15	100,00
1983	22,87	21,56	13,33	18,34	23,73	0,17	100,00
1984	13,22	16,09	35,16	17,67	17,70	0,15	100,00
1985	24,81	17,88	34,89	22,30	0,00	0,13	100,00
1986	32,03	17,47	27,42	22,94	0,00	0,14	100,00
1987	29,84	17,94	29,18	23,01	0,00	0,04	100,00
1988	32,02	14,51	30,12	23,30	0,00	0,03	100,00
1989	43,77	18,03	20,44	17,72	0,00	0,05	100,00
1990	33,89	14,88	28,46	22,72	0,00	0,05	100,00
1991	36,23	14,86	28,89	19,97	0,00	0,05	100,00
1992	35,58	17,62	28,65	18,12	0,00	0,03	100,00
1993	34,78	19,49	26,07	19,57	0,00	0,09	100,00
1994	32,13	18,67	29,67	19,45	0,00	0,08	100,00
1995	33,15	17,43	28,51	20,84	0,00	0,08	100,00
1996	33,92	16,95	28,48	20,59	0,00	0,06	100,00
1997	34,59	15,58	28,37	21,43	0,00	0,03	100,00
1998	34,53	15,71	28,50	21,21	0,00	0,05	100,00
1999	33,18	15,13	29,86	21,78	0,00	0,05	100,00
2000	32,75	14,96	30,95	21,30	0,00	0,04	100,00
2001	33,16	16,66	28,81	21,34	0,00	0,03	100,00
2002	34,84	15,35	30,16	19,63	0,00	0,03	100,00
2003	31,52	21,09	30,88	16,46	0,00	0,05	100,00
2004	33,67	21,21	24,67	20,41	0,00	0,04	100,00
2005	41,39	19,48	17,73	21,38	0,00	0,04	100,00
2006	42,11	19,85	15,84	22,18	0,00	0,03	100,00
2007	46,92	20,11	12,18	20,78	0,00	0,01	100,00
2008	45,73	23,50	10,30	20,47	0,00	0,00	100,00
2009	43,85	25,27	9,22	21,65	0,00	0,01	100,00

FUENTE: Cuentas Generales del Ejercicio.

NOTAS:

# - Coparticipación a Municipalidades y Comunas, incluye: transferencias realizadas por la Contaduría General de la Prov. y coparticipaciones automáticas.

# - En 1995 se incluye como coparticipación los saldos resultantes del Régimen de Compensación de Deudas y Créditos con el Estado Nacional al 31/3/91

PROVINCIA DE SANTA FE

ESTUDIO SOBRE LA COPARTICIPACION A MUNICIPALIDADES Y COMUNAS - PERIODO:1988-2009

RESUMEN POR DEPARTAMENTOS - Valores en pesos constantes de diciembre de 2009

DEPARTAMENTOS	1.988	1.989	1.990	1.991	1.992	1.993	1.994	1.995	1.996	1.997	1.998	1.999	2.000	2.001	2.002	2.003	2.004	2.005	2.006	2.007	2.008	2.009
DEPARTAMENTO BELGRANO	18.549.747	12.610.152	15.933.756	17.684.987	19.928.990	16.903.860	20.128.621	17.767.642	17.774.213	19.055.735	18.768.016	20.049.922	20.160.942	18.284.693	13.421.843	13.704.826	17.251.926	19.930.696	21.433.592	25.224.483	29.250.879	31.422.114
DEPARTAMENTO CASEROS	30.826.032	19.205.041	25.467.356	28.507.693	32.293.983	27.634.844	32.122.687	28.509.354	28.405.817	30.761.920	30.332.587	32.155.110	31.970.223	28.510.080	21.001.829	21.714.417	26.062.667	28.169.944	29.765.443	35.142.045	40.504.386	44.011.736
DEPARTAMENTO CASTELLANOS	33.144.669	24.784.022	32.388.517	41.488.976	47.208.206	45.300.515	52.752.896	47.974.874	49.181.475	52.987.428	52.713.753	55.814.180	54.600.857	49.330.600	35.854.125	36.216.953	45.041.151	52.804.278	58.081.425	68.164.045	79.914.591	87.036.147
DEPARTAMENTO CONSTITUCION	25.643.579	16.946.360	21.939.651	25.929.769	29.002.479	25.396.295	29.850.947	26.734.687	26.624.185	28.599.376	28.747.856	30.855.716	31.486.005	28.617.633	20.165.795	20.706.353	25.377.233	29.027.314	31.261.151	35.637.104	40.598.333	43.270.653
DEPARTAMENTO GARAY	3.233.341	2.289.762	2.789.058	3.629.060	3.821.002	3.758.828	4.380.469	3.799.186	3.797.663	4.104.451	4.108.227	4.423.491	4.323.587	3.962.583	2.953.390	2.854.996	3.805.732	4.628.024	5.189.052	6.381.383	7.735.328	8.545.874
DEPARTAMENTO GRAL. LOPEZ	73.530.849	45.481.097	59.747.748	65.108.937	77.122.943	62.655.297	73.139.354	64.959.953	66.117.668	70.852.118	70.292.812	74.111.845	73.771.354	65.501.324	48.080.281	48.879.808	59.601.812	67.588.866	71.542.607	82.496.527	95.679.822	102.172.297
DEPARTAMENTO GRAL. OBLIGADO	23.279.402	18.761.243	22.015.818	32.446.240	34.763.502	35.359.617	38.322.340	34.921.278	35.118.416	38.056.235	38.280.206	39.884.298	39.811.685	36.317.439	26.970.029	27.004.875	34.579.090	41.017.742	44.631.708	53.298.094	62.915.610	68.636.847
DEPARTAMENTO IRONDO	25.227.863	16.085.818	21.814.957	24.072.991	27.006.938	23.462.345	26.981.563	23.940.711	24.267.728	25.952.327	25.550.134	27.706.116	27.367.769	24.531.937	17.805.494	18.004.589	22.189.771	24.943.332	26.892.508	30.685.262	35.856.387	39.111.811
DEPARTAMENTO LA CAPITAL	85.874.143	63.017.821	80.010.172	109.383.108	121.429.146	121.101.490	138.738.608	124.201.960	128.851.923	140.430.599	138.886.290	145.135.738	144.173.138	130.901.579	94.783.909	93.525.387	117.211.888	136.370.945	144.921.218	177.216.481	207.283.512	226.738.045
DEPARTAMENTO LAS COLONIAS	22.826.604	16.324.456	20.127.139	26.090.780	28.699.959	28.375.569	32.384.911	29.577.384	28.936.557	31.279.233	31.520.626	33.798.793	33.624.282	30.820.041	22.439.693	22.290.510	27.956.627	32.931.650	36.309.776	42.643.152	50.407.206	54.308.644
DEPARTAMENTO 9 DE JULIO	6.618.264	4.908.759	5.371.056	7.037.100	7.665.091	7.664.538	8.438.955	7.454.111	7.571.126	8.163.080	8.125.351	8.619.418	8.688.982	7.977.465	5.922.975	5.813.116	7.288.320	8.727.601	9.441.140	11.121.731	13.365.500	14.467.733
DEPARTAMENTO ROSARIO	206.365.849	154.364.547	201.203.173	284.026.835	325.019.664	318.734.167	361.045.518	329.746.086	326.064.940	355.859.757	360.124.086	382.956.603	383.982.956	350.304.311	255.219.036	252.357.517	316.141.040	368.382.504	399.506.605	474.146.943	568.294.078	624.261.710
DEPARTAMENTO SAN CRISTOBAL	18.454.113	13.199.346	15.667.954	19.579.513	21.977.894	20.924.543	23.378.804	20.865.390	20.807.129	22.550.014	22.492.179	23.484.405	23.238.612	20.984.982	15.640.805	15.392.298	19.584.867	23.440.689	25.485.711	29.792.951	35.227.068	37.955.642
DEPARTAMENTO SAN JAVIER	5.267.678	3.994.683	4.376.264	6.252.234	6.728.063	6.773.790	7.317.226	6.598.406	6.513.038	7.028.223	7.108.145	7.421.638	7.389.219	6.770.011	5.074.776	4.932.675	6.472.724	7.712.912	8.381.906	10.286.757	12.341.064	13.497.346
DEPARTAMENTO SAN JERONIMO	17.825.660	12.942.167	16.010.949	20.777.177	22.941.102	21.274.770	25.038.133	22.422.185	22.269.528	23.640.501	23.672.642	25.138.998	25.280.274	22.834.891	16.732.358	16.352.458	20.965.549	24.183.721	26.669.058	31.625.688	39.889.881	43.409.480
DEPARTAMENTO SAN JUSTO	10.202.914	7.319.776	8.864.142	10.944.261	12.384.873	11.398.838	13.109.068	11.889.315	11.944.228	12.905.705	12.979.117	13.616.221	13.574.118	12.362.742	8.979.723	8.796.481	11.119.096	12.561.314	13.652.420	16.661.481	19.753.602	21.190.256
DEPARTAMENTO SAN LORENZO	33.147.922	24.244.796	30.341.718	39.541.719	43.839.717	42.808.527	49.466.187	44.672.136	44.553.573	48.215.531	47.842.843	51.453.065	51.330.685	47.235.139	34.869.065	34.426.673	44.212.439	51.118.307	54.840.966	66.897.709	77.698.591	85.190.258
DEPARTAMENTO SAN MARTIN	20.196.994	14.823.967	18.630.550	22.190.405	24.965.164	22.053.922	26.057.948	23.481.097	23.039.107	24.553.875	24.478.037	25.923.461	25.520.735	23.578.502	17.440.827	17.397.245	22.187.844	25.626.060	27.499.614	32.971.947	38.751.106	42.016.690
DEPARTAMENTO VERA	9.380.591	7.228.451	8.001.649	11.026.158	11.663.161	12.207.103	13.322.890	11.851.301	11.773.586	12.726.096	12.704.830	13.418.461	13.083.040	12.050.970	9.008.799	8.747.155	11.581.714	14.164.011	15.196.708	18.503.083	22.012.980	24.205.820
<b>TOTAL</b>	<b>669.596.212</b>	<b>478.532.264</b>	<b>610.701.627</b>	<b>795.717.944</b>	<b>898.461.877</b>	<b>853.788.858</b>	<b>975.977.126</b>	<b>881.367.057</b>	<b>883.611.901</b>	<b>957.722.203</b>	<b>958.727.738</b>	<b>1.015.967.476</b>	<b>1.013.378.463</b>	<b>920.886.922</b>	<b>672.364.750</b>	<b>669.118.331</b>	<b>838.631.488</b>	<b>973.329.909</b>	<b>1.050.702.608</b>	<b>1.248.896.866</b>	<b>1.477.479.926</b>	<b>1.611.449.104</b>
INDICE DE PRECIOS MIXTOS																						
Promedio Anual	0,143820	4,879830	100,000000	240,364200	276,872800	293,577700	300,667300	317,348100	323,292400	324,325000	320,585700	312,609000	317,320800	312,029900	466,265400	540,942400	572,457100	624,938800	691,536300	756,722300	838,181600	916,610100
Diciembre de 2009								962,334000														
COEFICIENTE DE ACTUALIZACION	650,571548	19,173865	0,935652	0,380264	3,379357	3,187068	3,111918	2,948346	2,894135	2,884021	2,918571	2,993042	2,948600	2,998597	2,006694	1,729670	1,634449	1,497190	1,353005	1,236454	1,116288	1,020774

**PROVINCIA DE SANTA FE**  
Coparticipación a Municipios y Comunas  
Período 1988-2009

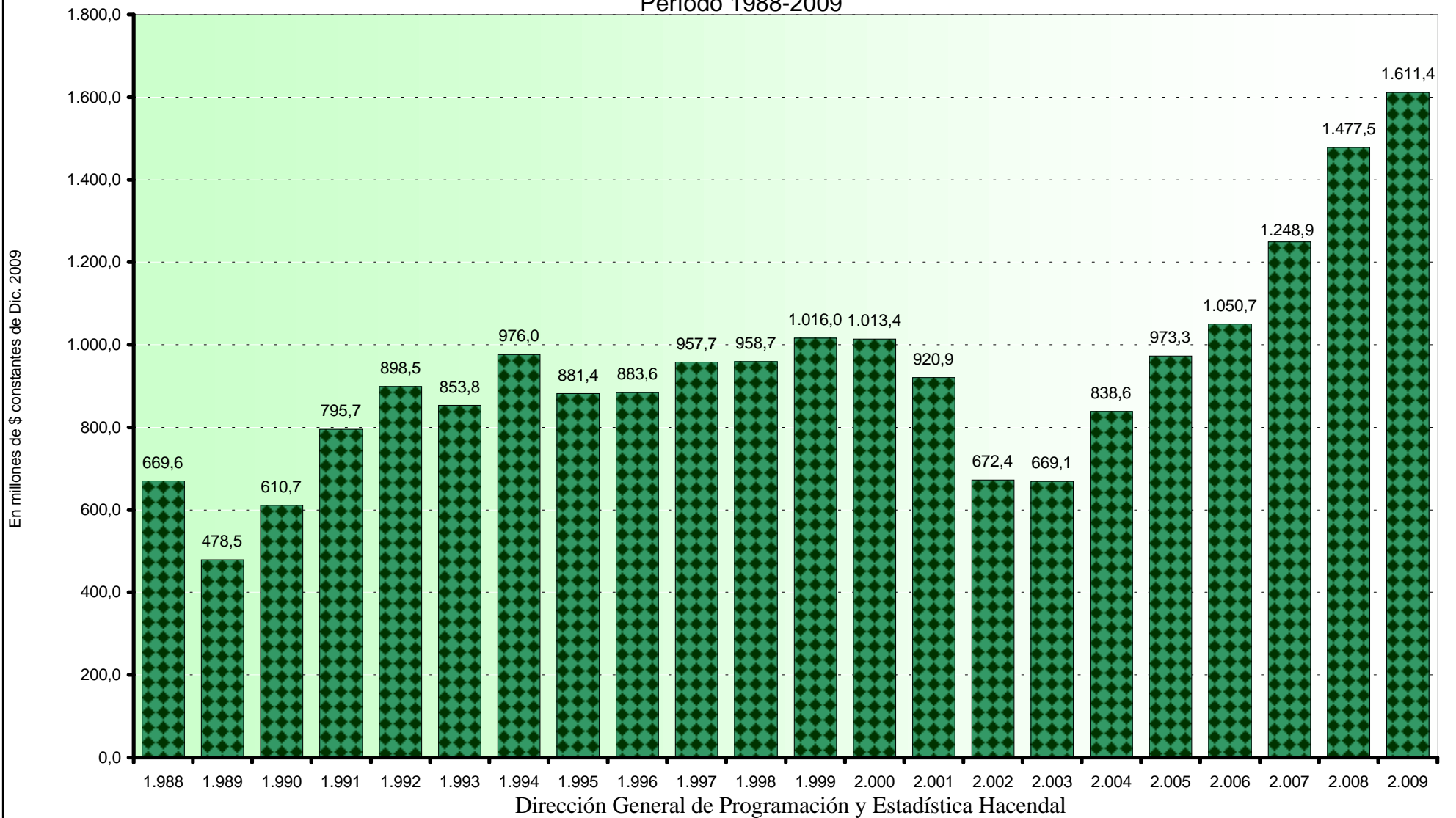



# PROVINCIA DE SANTA FE

## Coparticipación a Municipios y Comunas

### Período 1988-2009

En millones de \$ constantes de Dic. 2009

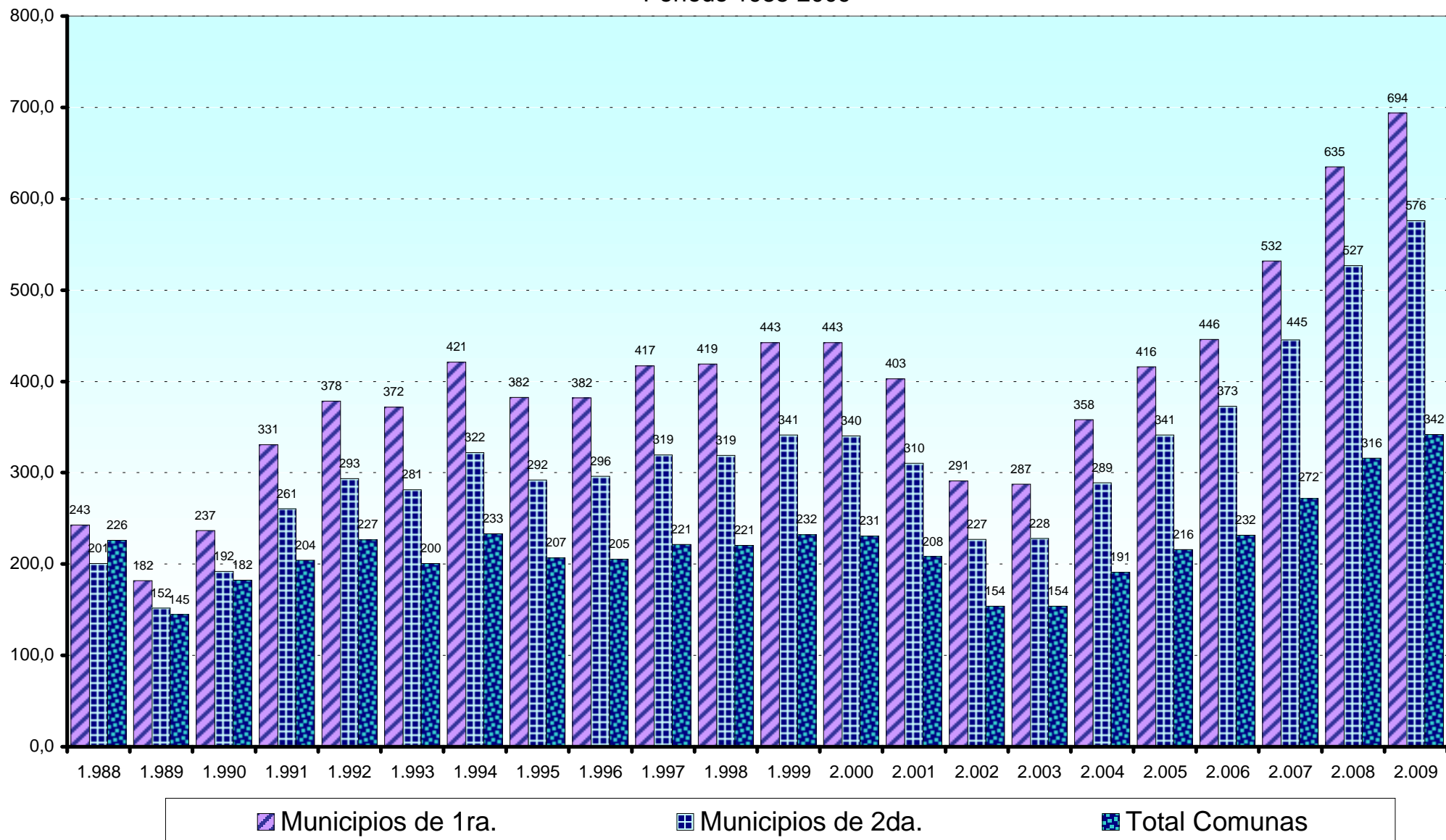

# PROVINCIA DE SANTA FE

## ESQUEMA BASICO DE DISTRIBUCION DE RECURSOS

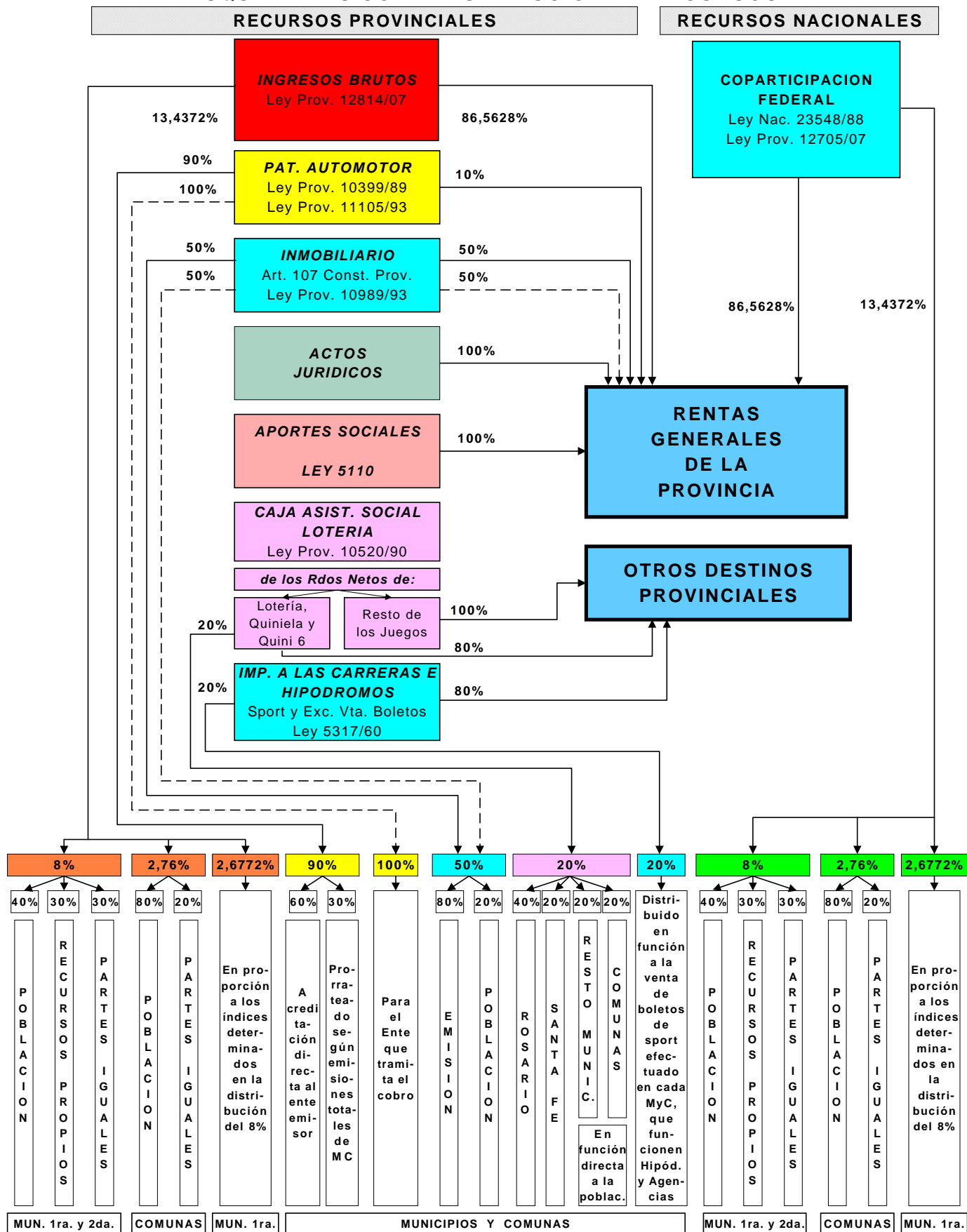

Notas: corresponden a:   
 ———> Recursos del Ejercicio   
 - - -> Recursos de Ejercicios Vencidos

DIRECCION GENERAL DE PROGRAMACION Y ESTADISTICA HACENDAL

***RECURSOS***

***HUMANOS***

***PROVINCIALES***

**PROVINCIA DE SANTA FE**  
**CARGOS OCUPADOS EN PLANTA PERMANENTE Y TEMPORARIA SEGÚN ESCALAFONES O SECTORES DE TRABAJO**

JURISDICCION U ORGANISMO	1999	2000	2001	2002	2003	2004	2005	2006	2007	2008	2009
<b>I - ADMINISTRACION CENTRAL</b>	<b>88.720</b>	<b>90.471</b>	<b>91.794</b>	<b>93.108</b>	<b>93.697</b>	<b>94.723</b>	<b>96.905</b>	<b>98.437</b>	<b>102.690</b>	<b>104.554</b>	<b>105.387</b>
- Poder Ejecutivo	84.393	86.134	87.530	88.920	89.548	90.552	92.752	94.280	98.254	100.100	100.860
Autoridades Superiores	101	128	126	127	108	180	188	190	185	279	284
Gabinete	45	56	68	63	17	52	76	82	39	177	211
Decreto 2695/83 (Esc.Gral.)	23.753	23.738	23.909	24.275	24.232	24.230	25.562	26.101	27.889	28.118	28.146
Cargos Docentes	35.132	35.689	35.931	35.933	35.756	35.856	35.943	36.340	36.742	37.683	38.083
Horas Cátedra Convertidas a Cargos por Divisor 30	8.954	8.954	9.855	9.841	9.886	9.939	10.007	10.201	10.343	10.504	10.652
Salud y Arte de Curar	2.169	2.140	1.907	3.043	3.096	3.094	3.430	3.482	3.790	3.827	3.924
Ley Nº 9529 - Residentes			208	208	208	208	208	208	208	208	208
Seguridad	13.977	15.173	15.234	15.140	15.957	16.714	17.056	17.427	18.797	19.044	19.109
Gráficos	145	140	141	140	138	137	136	134	132	125	118
Obras Sanitarias (S.P.A.R.)	61	60	93	92	91	83	83	53	46	54	48
Resto	56	56	58	58	59	59	63	62	83	81	77
- Poder Legislativo	1.375	1.363	1.216	1.146	1.087	1.111	1.097	1.120	1.375	1.440	1.451
Autoridades Superiores	42	47	48	48	39	48	46	48	49	52	52
Autoridades Superiores Tribunal de Cuentas									3	3	3
Gabinete	43	43	44	44	39	45	44	45	33	37	36
Legislativo	1.221	1.204	1.055	987	940	949	938	958	953	1.007	1.027
Dietas	69	69	69	67	69	69	69	69	69	69	69
Decreto 2695/83 (Esc.Gral.) Tribunal de Cuentas									268	272	264
- Poder Judicial	2.952	2.974	3.048	3.042	3.062	3.060	3.056	3.037	3.061	3.014	3.076
Autoridades Superiores	7	6	7	7	7	7	7	7	7	7	7
Justicia	2.945	2.968	3.041	3.035	3.055	3.053	3.049	3.030	3.054	3.007	3.069
<b>II - ORGANISMOS DESCENTRALIZADOS</b>	<b>3.096</b>	<b>3.161</b>	<b>3.091</b>	<b>3.067</b>	<b>3.030</b>	<b>2.997</b>	<b>2.907</b>	<b>3.064</b>	<b>3.237</b>	<b>3.212</b>	<b>3.223</b>
<i>Sindicatura General de la Provincia</i>	0	0	0	0	0	0	0	0	29	30	32
Autoridades Superiores y Gabinete											2
Decreto 2695/83 (Esc.Gral.)									29	30	30
<i>Ente Zona Franca Santafesina</i>	0	3	3	3	3	3	2	3	5	5	6
Autoridades Superiores y Gabinete		3	3	3	3	3	2	2	2	2	3
Decreto 2695/83 (Esc.Gral.)								1	3	3	3
<i>Dirección Provincial de Vialidad</i>	1.302	1.276	1.252	1.237	1.218	1.201	1.153	1.084	1.172	1.105	1.129
Autoridades Superiores y Gabinete	2	2	2	2	1	2	2	2	2	2	2
Vialidad	1.299	1.270	1.246	1.231	1.213	1.195	1.147	1.078	1.166	1.100	1.125
Resto	1	4	4	4	4	4	4	4	4	3	2
<i>Dirección Provincial de Vivienda y Urbanismo</i>	288	380	400	398	385	388	375	373	370	426	437
Autoridades Superiores y Gabinete	3	3	4	4	4	4	4	4	4	5	6
Decreto 2695/83 (Esc.Gral.)	285	377	396	394	381	384	371	369	366	421	431
<i>Instituto Autárquico Provincial de Industrias Penitenciarias</i>	58	59	56	58	58	58	50	56	53	69	86
Autoridades Sup.,Gabinete y Resto		1	1	1	1	2	2	1	1	1	1
Seguridad	58	58	55	57	57	56	48	55	53	68	85
<i>Administración Provincial de Impuestos</i>	912	903	900	894	891	874	852	987	1.006	985	952
Autoridades Superiores y Gabinete	3	2	3	3	3	2	3	3	3	3	2
Decreto 2695/83 (Esc.Gral.)							10	10	10	10	16
A.P.I.	909	901	897	891	888	872	839	974	993	972	934
<i>Servicio de Catastro e Información Territorial</i>	237	242	240	239	240	238	244	289	293	286	280
Autoridades Superiores y Gabinete	3	3	4	4	3	3	3	3	2	2	2
Decreto 2695/83 (Esc.Gral.)							18	18	20	20	20
Catastro	234	239	236	235	234	232	223	268	271	264	258
<i>Dirección Provincial de Obras Sanitarias - Residual</i>	60	57									
<i>Ente Regulador de Servicios Sanitarios</i>	72	73	72	72	72	71	70	85	90	87	81
Autoridades Superiores y Gabinete	3	5	5	5	5	4	3	3	2	4	4
Obras Sanitarias	68	67	66	66	66	66	66	81	87	86	77
Resto	1	1	1	1	1	1	1	1	1	1	1
<i>Aeropuerto Internacional de Rosario</i>	9	9	9	12	10	10	9	30	28	28	34
Autoridades Superiores y Gabinete				3	3	3	3	3	3	3	3
Decreto 2695/83 (Esc.Gral.)	9	9	9	9	7	7	6	27	25	25	31
<i>Caja de Asistencia Social - Lotería</i>	158	159	159	154	153	154	152	157	191	185	180
Autoridades Superiores y Gabinete	1	1	1	1	1	3	3	3	4	4	4
Decreto 2695/83 (Esc.Gral.)	157	158	158	153	152	151	149	154	187	181	176
<i>Banco Santa Fe S.A. - Residual</i>	0	0	0	0	0	0	0	0	0	6	6
Autoridades Superiores y Gabinete										6	6
<b>III - INSTITUCIONES DE SEGURIDAD SOCIAL</b>	<b>641</b>	<b>632</b>	<b>627</b>	<b>617</b>	<b>608</b>	<b>607</b>	<b>668</b>	<b>685</b>	<b>762</b>	<b>748</b>	<b>748</b>
<i>Caja de Jubilaciones y Pensiones de la Provincia</i>	135	134	133	128	128	124	195	189	251	253	248
Autoridades Superiores y Gabinete	1	2	2	1	2	1	2	2	2	3	3
Decreto 2695/83 (Esc.Gral.)	134	132	131	127	126	123	193	187	249	250	245
<i>Instituto Autárquico Provincial de Obras Social</i>	506	498	494	489	480	483	473	496	511	495	500
Autoridades Superiores y Gabinete	3	2	2	2	1	3	3	3	2	3	1
Decreto 2695/83 (Esc.Gral.)	468	461	456	452	444	444	436	459	476	464	474
Arte de Curar	35	35	36	35	35	36	34	34	33	28	25
<b>IV - EMPRESAS Y OTROS ENTES</b>	<b>3.635</b>	<b>3.160</b>	<b>3.097</b>	<b>3.061</b>	<b>3.036</b>	<b>3.030</b>	<b>2.992</b>	<b>3.226</b>	<b>4.153</b>	<b>4.322</b>	<b>4.374</b>
<i>Agua Santa Fe S.A.</i>									942	1.045	1.072
<i>Empresa Provincial de la Energía</i>	3.635	3.160	3.097	3.061	3.036	3.030	2.992	3.226	3.144	3.210	3.236
<i>Laboratorio Productor de Fármacos Medicinales</i>									67	67	66
<b>V - PERSONAL BANCARIO TRANSFERIDO</b>	<b>1.394</b>	<b>1.627</b>	<b>1.653</b>	<b>1.649</b>	<b>1.632</b>	<b>1.639</b>	<b>1.623</b>	<b>1.019</b>	<b>120</b>	<b>51</b>	<b>29</b>
(Leyes Nº 11.387-art. 6º y Nº 11.696-art. 37º)	1.394	1.627	1.653	1.649	1.632	1.639	1.623	1.019	120	51	29
<b>TOTAL SECTOR PUBLICO (I+II+III+IV+V)</b>	<b>97.486</b>	<b>99.051</b>	<b>100.262</b>	<b>101.502</b>	<b>102.003</b>	<b>102.996</b>	<b>105.095</b>	<b>106.431</b>	<b>110.962</b>	<b>112.887</b>	<b>113.761</b>

NOTAS: No se abren en sectores las empresas públicas, debido a que la Dirección General de Personal no informa la composición de la planta por sectores, sólo si los recursos humanos son permanentes ó temporarios.

Cifras al 31/12 de cada año.

No se incluyen los cargos correspondientes a Reemplazos Docentes y No Docentes ni las Emergencias de Salud y Desarrollo Social.

El personal bancario transferido se muestra en forma separada en el apartado V.

A partir del año 2007, el Tribunal de Cuentas se muestra en el Poder Legislativo.

DIRECCION GENERAL DE PROGRAMACION Y ESTADISTICA HACENDAL.



# PROVINCIA DE SANTA FE

## CARGOS OCUPADOS EN PLANTA PERMANENTE Y TEMPORARIA SEGÚN ESCALAFONES O SECTORES DE TRABAJO

SECTOR/ESCALAFON	1999	2000	2001	2002	2003	2004	2005	2006	2007	2008	2009
AUTORIDADES SUPERIORES	180	203	204	207	178	259	265	268	266	369	379
GABINETE	91	102	116	111	59	103	126	133	76	220	253
ESCALAFON GENERAL DECRETO 2695/83	24.828	24.898	25.064	25.415	25.350	25.347	26.750	27.331	29.527	29.798	29.838
LEY 11.387 ART. 6º y LEY 11.696 ART.º37 - Transferidos Bancarios	1.394	1.627	1.653	1.649	1.632	1.639	1.623	1.019	120	51	29
DOCENTES	44.086	44.643	45.786	45.774	45.642	45.795	45.950	46.541	47.085	48.187	48.735
ARTE DE CURAR	2.204	2.175	1.943	3.078	3.131	3.130	3.464	3.516	3.890	3.922	4.015
LEY 9529 - RESIDENTES			208	208	208	208	208	208	208	208	208
SEGURIDAD	14.035	15.231	15.289	15.197	16.014	16.770	17.104	17.482	18.850	19.112	19.194
A.P.I.	909	901	897	891	888	872	839	974	993	972	934
CATASTRO	234	239	236	235	234	232	223	268	271	264	258
GRAFICOS	145	140	141	140	138	137	136	134	132	125	118
VIALIDAD	1.286	1.270	1.246	1.231	1.213	1.195	1.147	1.078	1.166	1.100	1.125
OBRAS SANITARIAS	168	165	159	158	157	149	149	134	133	140	125
LEY 10.373 -Fiscalía de Estado-	56	56	58	58	59	59	63	62	83	81	77
PERSONAL LEGISLATIVO	1.221	1.204	1.055	987	940	949	938	958	953	1.007	1.027
DIETAS	69	69	69	67	69	69	69	69	69	69	69
PERSONAL JUSTICIA	2.945	2.968	3.041	3.035	3.055	3.053	3.049	3.030	3.054	3.007	3.069
EPE	3.635	3.160	3.097	3.061	3.036	3.030	2.992	3.226	3.144	3.210	3.236
ASSA									942	1.045	1.072
<b>TOTAL SECTOR PUBLICO</b>	<b>97.486</b>	<b>99.051</b>	<b>100.262</b>	<b>101.502</b>	<b>102.003</b>	<b>102.996</b>	<b>105.095</b>	<b>106.431</b>	<b>110.962</b>	<b>112.887</b>	<b>113.761</b>

NOTAS: Clasificación sectorial de la planta de personal ocupado en el Sector Público.

No se incluyen los cargos referidos a emergencias y reemplazos.

Los cargos docentes incluyen las horas de cátedra convertidas a cargos.

Cifras al 31/12 de cada año.

FUENTE: Elaboración propia en base a datos suministrados por la Dirección General de Recursos Humanos.



# PROVINCIA DE SANTA FE

## Costo Unitario Anual del Personal

